

# みやぎの 農業農村整備

令和6年度



第11回みやぎのふるさと農美里フォトコンテスト宮城県知事賞「伝統の舞」(南三陸町)



第11回みやぎのふるさと農美里フォトコンテスト入選作品「田の神感謝」(岩沼市)



JICA課題別研修における海外研修員の受入れ(丸森町・大沢尻棚田)

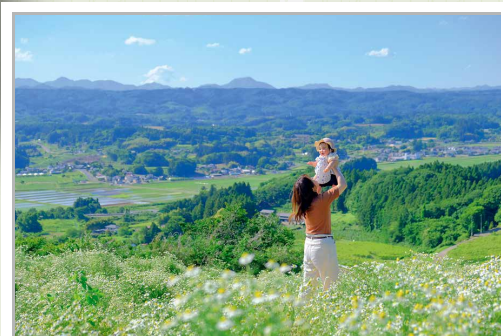

第11回みやぎのふるさと農美里フォトコンテスト宮城県中山間地域活性化推進協議会長賞「カモミールの香りに包まれて」(蔵王町)

# 宮城県の概要

## 位置・地勢

宮城県は、東北地方の東南部に位置し、西は秋田県、山形県、南は福島県、北は岩手県に接しています。西部一帯は、1,500m以上の標高を有する奥羽山脈が連なり、刈田岳(1,758m)、船形山(1,500m)、栗駒山(1,627m)等の諸峰がそびえています。また、北東部には北上高地、南部には阿武隈高地が走り、これらの間には標高100m前後の丘陵地と北上川、鳴瀬川、名取川、阿武隈川などによってつくられた豊かな穀倉地帯である東北一の沖積平野が広がっています。海岸は太平洋に面し、社尾半島を境に北部は複雑なりん式海岸が続くが続き、南部は砂浜の続く平滑な海岸線となっています。



宮城県のシンボル  
 県木 ケヤキ 県花 ミヤギノハギ  
 県獣 シカ 県鳥 ガン

県庁所在地  
 北緯 38°15'57"  
 東経 140°52'32"

| 東端   | 西端   | 南端   | 北端  |
|--|--|--|---|
| 北緯 38°51'49"<br>東経 141°40'31"<br>気仙沼市唐桑崎沖地(唐桑半島) | 北緯 37°58'57"<br>東経 141°16'30"<br>刈田郡七宿町稲子麓ヶ岳地内 | 北緯 37°46'24"<br>東経 140°47'34"<br>伊貝郡丸森町筆雨字下山地内 | 北緯 39°00'10"<br>東経 141°30'31"<br>気仙沼市細尾白石地内 |

## 気象 (R5) [観測場所:仙台管区気象台]

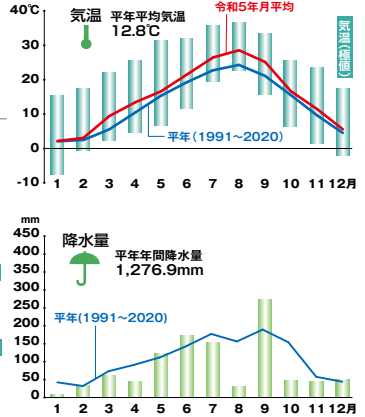

## 土地 (地目別土地利用面積)

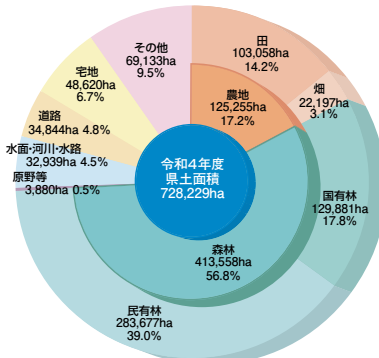

資料:令和5年度土地利用の状況と施策の概要  
 注:四捨五入の関係で各項の合計は総数と必ずしも一致しない

## 人口

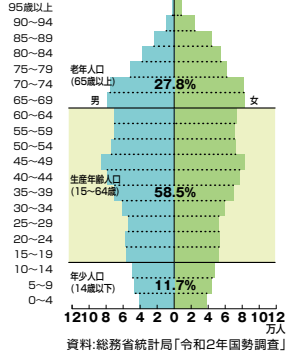

## 産業別就業人口の構成比

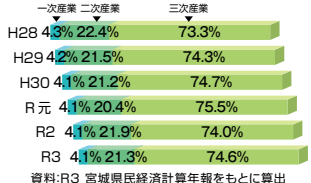

## 産業別総生産額の構成比

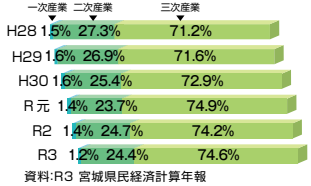

## 県予算の概要

### 令和6年度農業農村整備事業予算 (一般会計当初予算)

#### 令和6年度県予算 (一般会計当初予算、歳出)

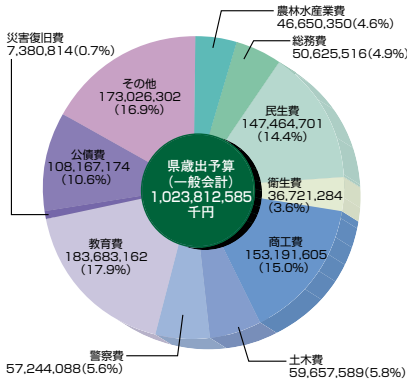

注:四捨五入の関係で、各項の合計は、総数と必ずしも一致しない

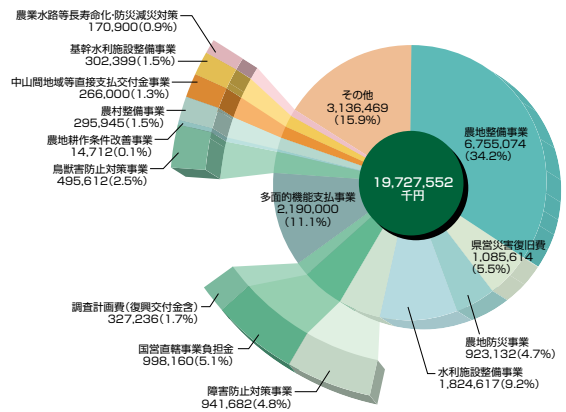

注:四捨五入の関係で、各項の合計は、総数と必ずしも一致しない

# 宮城県の農業(1)

## 農家数(総農家)及び専業別農家の構成(販売農家)

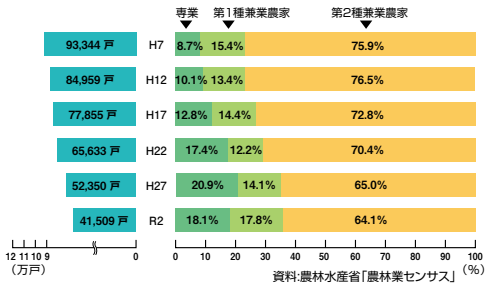

## 集落営農数(現況集積面積規模別)

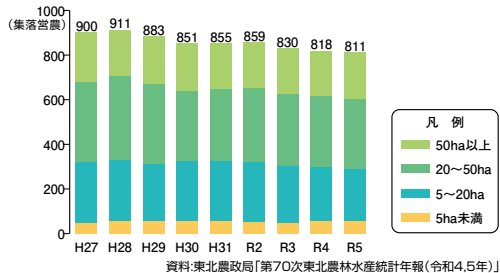

## 水稲作付面積と収穫量及び作況指数の推移

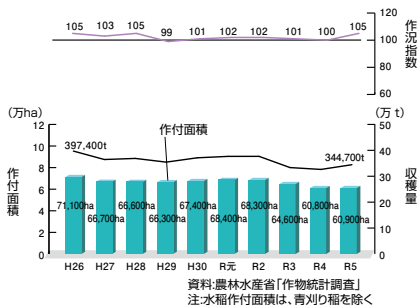

## 新規就農者数の推移

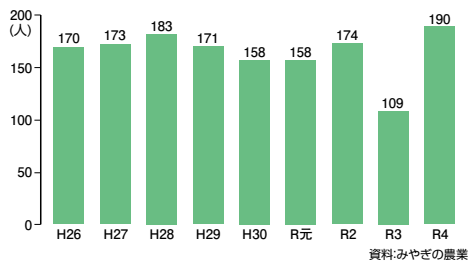

## 農業産出額 (R4)

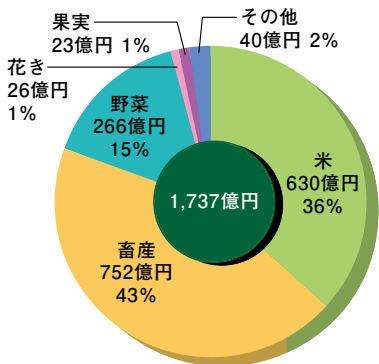

## 農業法人数の推移

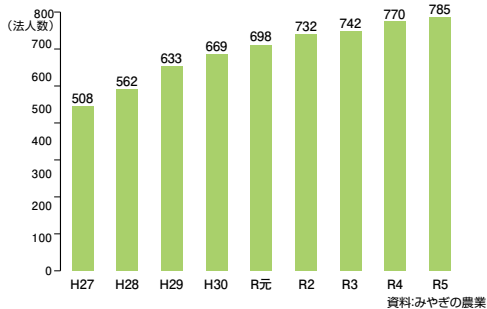

## 生産量が全国上位の品目

| 順位 | 品目     | 生産量等(トン、頭) |
|----|--------|------------|
| 1  | せり     | 424        |
| 1  | パプリカ   | 1,370      |
| 2  | つるむらさき | 149        |
| 2  | 大豆     | 15,800     |
| 5  | 米      | 344,700    |
| 5  | そらまめ   | 476        |
| 9  | 肉用牛    | 80,100     |
| 9  | 乳用牛    | 17,100     |
| 10 | いちご    | 4,870      |

資料:みやぎの農業

## 主な農産物の産出額順位

| 順位 | 品目    | 構成比 (%) | 産出額 (億円) |
|----|-------|---------|----------|
| 1  | 米     | 36.3    | 630      |
| 2  | 肉用牛   | 15.1    | 263      |
| 3  | 鶏卵    | 8.8     | 153      |
| 4  | 豚     | 7.7     | 134      |
| 5  | 生乳    | 7.0     | 122      |
| 6  | いちご   | 3.6     | 63       |
| 7  | プロイラー | 3.5     | 61       |
| 8  | きゅうり  | 1.8     | 31       |
| 9  | ねぎ    | 1.7     | 30       |
| 10 | 大豆    | 1.6     | 28       |

資料:みやぎの農業

# 宮城県農政関係部局組織図

(令和6年4月1日現在)

## 県庁

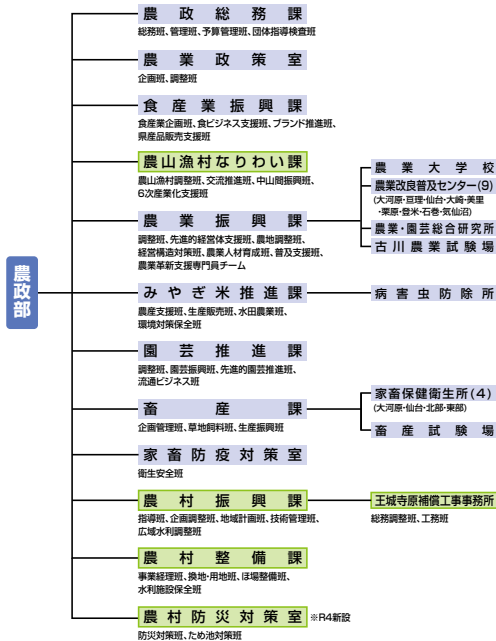

## 地方振興事務所(経済工商観光部所属)

### ●地方振興事務所(大河原・仙台・北部・東部・気仙沼)

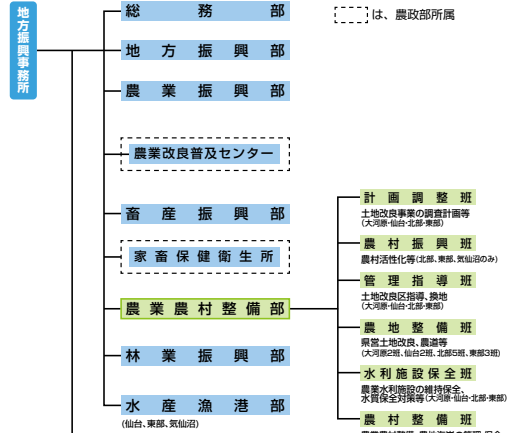

### 地域事務所

### ●地域事務所(栗原・登米)

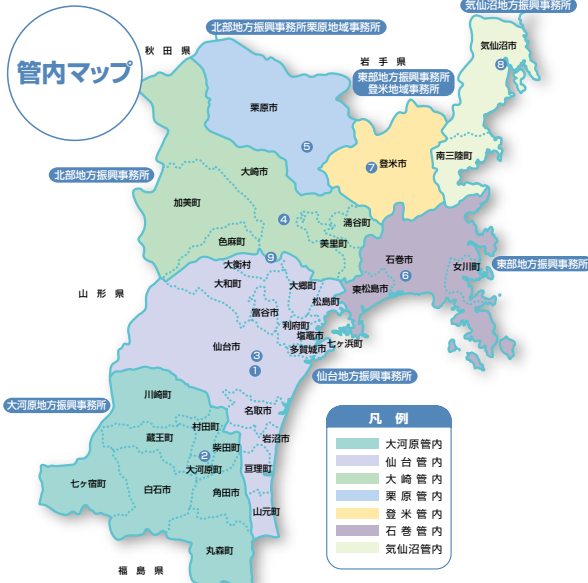
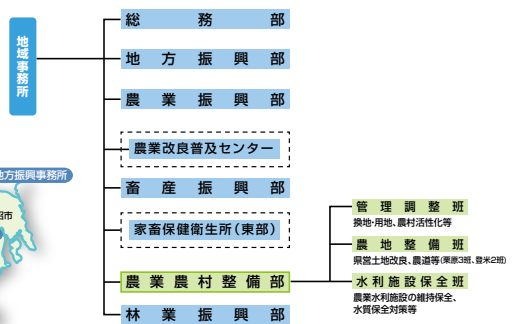

- 1 宮城県庁
  - 〒980-8570 仙台市青葉区本町3-8-1 ☎ 022(211)2111
- 2 大河原地方振興事務所
  - 〒989-1243 大河原町字南129-1 ☎ 0224(53)3111
- 3 仙台地方振興事務所
  - 〒981-8505 仙台市青葉区堤通南宮町4-17 ☎ 022(275)9111
- 4 北部地方振興事務所
  - 〒989-6117 大崎市古川旭4-1-1 ☎ 0229(91)0701
- 5 北部地方振興事務所 栗原地域事務所
  - 〒987-2251 栗原市築館藤木5-1 ☎ 0228(22)2111
- 6 東部地方振興事務所
  - 〒986-0861 石巻市あゆみ野5-7 ☎ 0225(95)1411
- 7 東部地方振興事務所 登米地域事務所
  - 〒987-0511 登米市迫町佐沼字西佐沼150-5 ☎ 0220(22)6111
- 8 気仙沼地方振興事務所
  - 〒988-0181 気仙沼市赤岩杉ノ沢47-6 ☎ 0226(24)2121
- 9 王城寺原補償工事事務所
  - 〒981-3602 大衡村大衡字平林63-1 ☎ 022(345)5175

# 宮城県のアgriculture (2)

## 農家所得

[単位: 千円/戸当たり]

| 区分   | 宮城県   |       |       |       |       |       | 東北    | 全国    |
|------|-------|-------|-------|-------|-------|-------|-------|-------|
|      | 昭和60年 | 平成7年  | 平成12年 | 平成17年 | 平成22年 | 平成27年 | 平成27年 | 平成27年 |
| 農業所得 | 1,066 | 1,187 | 906   | 1,338 | 1,286 | 1,048 | 1,431 | 1,527 |
| 農外所得 | 5,850 | 5,617 | 5,135 | 3,975 | 3,556 | 3,161 | 2,833 | 3,433 |
| 農家所得 | 6,916 | 6,804 | 6,041 | 5,313 | 4,842 | 4,209 | 4,264 | 4,960 |

資料: 東北農政局「宮城県農業産出額統計年報」

## 農業産出額の推移

[単位: 億円]

| 区分     | 宮城県   |       |       |       |       |       | 東北     | 全国     |
|--------|-------|-------|-------|-------|-------|-------|--------|--------|
|        | 昭和60年 | 平成12年 | 平成17年 | 平成22年 | 平成27年 | 令和4年  | 令和4年   |        |
| 農業産出額  | 3,500 | 2,202 | 1,997 | 1,679 | 1,741 | 1,737 | 13,599 | 90,147 |
| 米      | 2,093 | 1,098 | 920   | 667   | 635   | 630   | 3,633  | 14,015 |
| 麦類     | 7     | 10    | 8     | 3     | 2     | x     | 9      | 663    |
| 野菜     | 284   | 281   | 259   | 268   | 266   | 266   | 2,344  | 22,298 |
| 果実     | 30    | 25    | 21    | 22    | 24    | 23    | 2,361  | 9,232  |
| 工芸農作物  | 45    | 10    | 6     | 3     | 2     | 1     | 56     | 1,551  |
| その他    | 82    | 109   | 91    | 73    | 68    | 58    | 457    | 7,621  |
| 耕種計    | 2,541 | 1,534 | 1,305 | 1,036 | 996   | 984   | 8,861  | 54,909 |
| 肉用牛    | 165   | 185   | 194   | 193   | 236   | 263   | 1,044  | 7,912  |
| 乳用牛    | 203   | 166   | 155   | 137   | 135   | 129   | 650    | 8,844  |
| 豚      | 348   | 106   | 127   | 107   | 140   | 134   | 1,169  | 6,775  |
| にわとり   | 219   | 205   | 207   | 201   | 231   | 224   | 1,823  | 10,162 |
| その他畜産物 | 21    | 4     | 6     | 2     | 1     | 1     | 34     | 979    |
| 畜産計    | 939   | 666   | 689   | 640   | 743   | 752   | 4,721  | 34,673 |
| 加工農作物  | 3     | 3     | 3     | 3     | 2     | 1     | 18     | 565    |

資料: 東北農政局「第70次東北農業産出額統計年報(令和4.5年)」

注: 宮城県の農業産出額のピークは、昭和60年である  
注: 四捨五入の関係で、各項の合計は、総数と必ずしも一致しない

## 耕地面積の推移

本県の耕地面積は、昭和43年(耕地面積: 172,100ha)をピークに年々減少の一途にあり、令和5年で耕地面積は124,400haとなっており、その内訳は水田面積102,300ha、畑地面積22,100haとなっています。

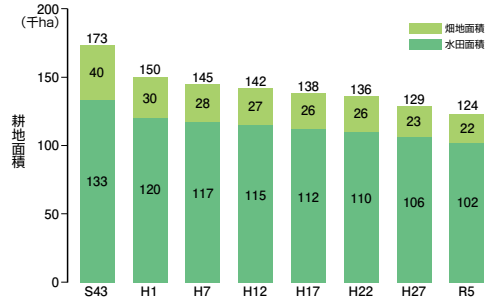

資料: 農林水産省「令和5年耕地及び作付面積統計」  
※四捨五入の関係で、各項の合計は、統計と必ずしも一致しない

## 耕作放棄地の推移

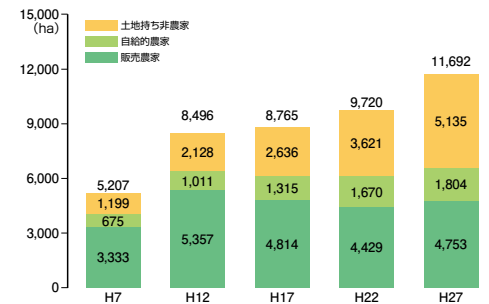

資料: 農林水産省「農業センサス」

## 管内別水田整備状況

本県の水田は、耕地面積の82%を占めており、北上川、鳴瀬川、名取川、阿武隈川等の河川沿いの低平地に広く分布しています。

令和5年度末現在の宮城県の水田整備率は、73%となっています。

管内別の整備としては、登米管内の整備率が最も高く、次いで石巻管内、うち大区画では石巻管内が最も高くなっており気仙沼管内では、やや遅れている状況となっています。

| 管内  | 全水田面積 (ha) | 水田整備率      |         | うち大区画      |         |
|-----|------------|------------|---------|------------|---------|
|     |            | 整備済面積 (ha) | 整備率 (%) | 整備済面積 (ha) | 整備率 (%) |
| 全県  | 110,277    | 80,019     | 73      | 36,546     | 33      |
| 大河原 | 11,890     | 6,640      | 56      | 642        | 5       |
| 仙台  | 20,849     | 15,661     | 75      | 6,810      | 33      |
| 大崎  | 31,940     | 24,136     | 76      | 13,056     | 41      |
| 栗原  | 16,100     | 9,888      | 61      | 3,330      | 21      |
| 登米  | 16,400     | 13,885     | 85      | 5,527      | 34      |
| 石巻  | 11,405     | 9,437      | 83      | 7,177      | 63      |
| 気仙沼 | 1,693      | 372        | 22      | 4          | 0       |

注) 1. 整備率は令和5年度末(実績見込み) 2. 整備済は20a区画以上 3. 大区画は50a以上  
4. 面積及び整備率は、整数値表示としているため、必ずしも計は一致しない  
5. 全水田面積は、耕地面積のうちの水田面積を表す

注) 東日本大震災津波被災地域の農地転用面積等の整理が必要であり、整備済み面積は参考値扱い  
注) 水田面積は、H22の数値(農災前)である

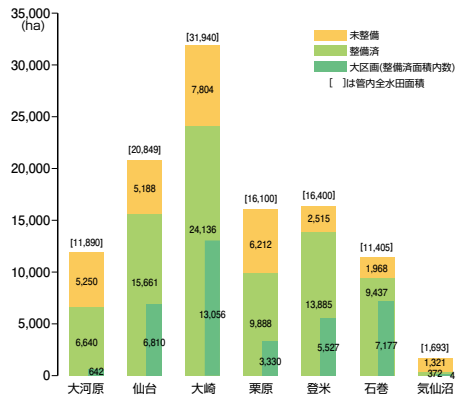

# 農業用ため池安全対策について

## 「ため池事故防止・注意喚起動画」を公開中

転落事故の絶えないため池の危険性を具体的に説明し、事故を防止するためのルールを守るよう注意喚起する動画を県広報課YouTubeチャンネルで公開しています。



▲動画QRコード

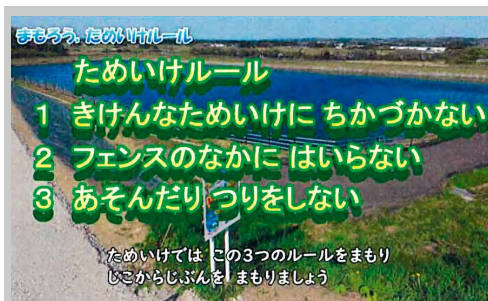

## 動画と実演による研修会を実施

令和5年7月25日、大和町土地改良区において、宮城県ため池サポートセンター、一般社団法人水難学会と共同でため池の危険性を学ぶ研修会を実施しました。

研修会では、ため池のルールに関する注意喚起動画を上映したほか、転落した際の対処方法を実演しました。



一般社団法人水難学会によるため池転落時の実演

## 令和4年～6年の3カ年で安全対策を重点的に実施

国庫補助事業（農村地域防災減災事業等）を積極的に活用し、計画的に安全施設の整備を進めることで、誰もが安心して暮らせる農村環境の実現を目指します。



ため池救助ネット

# 第3期みやぎの農業農村整備基本計画の取り組み方向

## 「次代に向けて 田水郷 <sup>たすき</sup>をつなぐ <sup>たから</sup>みやぎの農業・農村」

第3期みやぎ農業農村整備基本計画では、「**強靱な農業・農村**」を土台として、「**儲ける農業**」と「**活力ある農村**」の形成を目指し、3つの基本項目に沿って7つの施策を推進していくこととしています。また、基本項目毎に「重点推進プロジェクト」を設定し、今後5年間において優先的かつ重点的に取り組むこととしています。

### 基本項目Ⅰ 人口減少下で持続的に発展する農業の振興（儲ける農業）

#### 施策1：先進技術等を活用した農業生産の効率化と高度化

- アグリテックの推進に向けた基盤整備
- 時代のニーズに対応した農業技術の確立と現地普及

#### 施策2：基盤整備と集積・集約化による農地利用の高度化

- 農業の成長産業化に向けた農業基盤整備
- 中山間地域等における農業生産の効率化と優良農地の確保
- 担い手への農地集積・集約化の推進
- 農業水利施設等のストックマネジメントの推進（農業用水の安定供給）

#### 施策3：先進的大規模拠点を中心とした園芸産地の確立

- 大規模露地園芸の振興
- 農地整備事業を契機とした施設園芸用地の創出

### 基本項目Ⅱ 多様な主体が活躍できる農村の構築（活力ある農村）

#### 施策4：関係人口と共に創る活力ある農村

- 農村を支える人材育成と体制整備
- 交流拡大による関係人口の創出
- 農村におけるデジタルトランスフォーメーションの推進

#### 施策5：地域資源を活用した多様ななりわいの創出

- 地域資源の掘り起こしと磨き上げ
- 地域運営組織等による地域資源を活用したなりわいの創出
- 「地消地産」による地域経済循環の構築

#### 施策6：環境と調和した持続可能な農業・農村づくり

- 農村の地域資源保全活動の推進による多面的機能の維持・発揮
- 土地改良区の体制強化
- 野生鳥獣による農作物被害対策の強化とジビエ利活用の拡大

### 基本項目Ⅲ 自然災害に対応した農村地域の防災・減災対策の強化（強靱な農業・農村）

#### 施策7：農業・農村の強靱化による地域防災力の強化

- 農村の防災機能の充実
- 田んぼダム等農村地域の有する洪水調節機能の効果的な発揮
- 農業水利施設等のストックマネジメントの推進（排水機能の維持・保全）
- 農村地域の生活環境の維持

## 基本項目Ⅰ 人口減少下で持続的に発展する農業の振興（儲ける農業）

### 令和6年度主要事業

◆競争力のある農業の実現に向けて、担い手への農地の集積・集約化や生産コストの削減を図る農地の大区画化等の基盤整備を推進します。また、野菜等の高収益作物の導入による収益性の向上を目指し、水田の汎用化を進めます。

農地整備実施地区数 46地区 (A=261ha)

◆農業農村整備事業を計画的に推進するため、事業管理計画に基づき、事業計画の調査・策定に取り組みます。

調査計画地区数 34地区 (うち新規8地区)

### 将来の姿（目標指標）

○汎用化水田及び大区画水田の整備面積と整備率

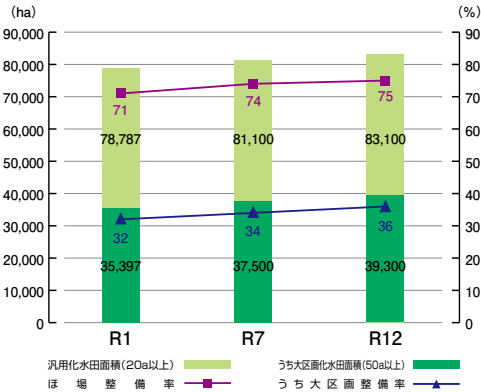

○野菜等の高収益作物を導入する新規地区

| 令和元年(基準年) | 令和7年(中間年) | 令和12年 |
|-----------|-----------|-------|
| 4団体       | 55団体      | 80団体  |



大区画化・汎用化された水田で高収益作物を栽培

### 重点推進プロジェクト① 収益力向上に向けた基盤整備

本県の水田整備率(20a以上)は73%(R5実績見込み)と全国平均を上回り、特に大区画水田(50a以上)整備率は33%と全国トップクラスとなっています。

こうした本県の強みを活かしながら、収益性の高い農業を展開していくため、**農地の大区画化**のほか、高収益作物導入に向けた**水田の汎用化を推進**します。

農地整備事業: 出来川左岸上流地区(涌谷町、美里町)



実施前



実施後

#### 主要事業

農業競争力強化農地整備事業  
農地耕作条件改善事業

農山漁村地域整備交付金  
中山間地域総合整備事業

農地中間管理機構関連農地整備事業

SUSTAINABLE DEVELOPMENT GOALS





## 基本項目Ⅱ 多様な主体が活躍できる農村の構築（活力ある農村）

### 令和6年度主要事業

◆農業・農村が有する多面的機能の維持・発揮のための地域活動や営農の継続等に対して支援を行います。

◆関係人口の創出を図るため、農山漁村交流拡大プラットフォームを活用した農山漁村地域と事業者のマッチングなど、多様な参画者による交流活動が行える体制づくりを支援します。

日本型直接支払取組予定面積 A=76,430ha

### 将来の姿（目標指標）

○日本型直接支払制度取組面積と農振農用地カパー率

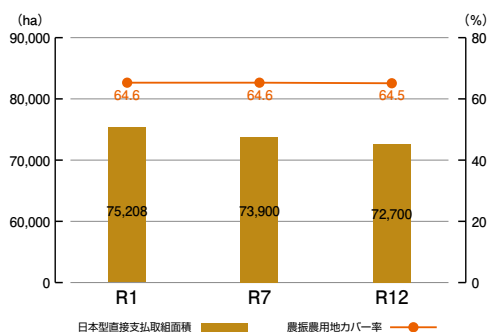

○農村環境保全等の協働活動に参加した人数

| 令和元年(基準年) | 令和7年(中間年) | 令和12年   |
|-----------|-----------|---------|
| 58,102人   | 68,500人   | 78,500人 |



花の植栽



田んぼの生きもの調査

### 重点推進プロジェクト② 地域と関わりを持つ関係人口の創出

農山漁村交流拡大プラットフォームにより、ビジネスを展開したい農林漁業者や団体、さらに県内外の企業や個人とのネットワークを構築し、新たな関係人口を創出します。



都市農村交流フィールドワーク



大学生との交流活動



援農ボランティア

### 主要事業

シン・令和のむらづくり推進事業

地域資源・キャリア人材フル活用事業

むらまち交流拡大推進事業

SUSTAINABLE DEVELOPMENT GOALS



## 基本項目Ⅲ 自然災害に対応した農村地域の防災・減災対策の強化（強靱な農業・農村）

### 令和6年度主要事業

◆防災・減災・国土強靱化のための5か年加速化対策として、早急に対策が必要な防災重点ため池等について、安全性を確保するための対策に取り組みます。

防災重点農業用ため池整備 8地区

◆洪水被害を緩和する「田んぼダム」の取組を拡大するため、モデル地区の設定、効果の検証を行うとともに適地の選定について検討します。

田んぼダム導入促進・効果検証モデル事業  
実施地区数2地区  
[下野目東部、田尻西部(大崎市)]

### 将来の姿（目標指標）

○地震・豪雨対策に取り組む防災重点農業用ため池数

| 令和元年(基準年) | 令和7年(中間年) | 令和12年 |
|-----------|-----------|-------|
| —         | 9箇所       | 35箇所  |

○田んぼダムを導入した面積

| 令和元年(基準年) | 令和7年(中間年) | 令和12年 |
|-----------|-----------|-------|
| 26ha      | 330ha     | 630ha |

### 重点推進プロジェクト③ 農村の暮らしを守る防災・減災対策

農村地域の安全・安心な暮らしを守るため、**防災重点農業用ため池に係る防災対策を推進**するほか、**田んぼダムに取り組**みます。



決壊した農業用ため池(白石市)



田んぼダム対応排水樹・堰板

#### 主要事業

農村地域防災減災事業  
農業競争力強化農地整備事業

農業水路等長寿命化・防災減災事業  
田んぼダム導入促進・効果検証モデル事業

### 宮城県ため池サポートセンターの設置

防災重点農業用ため池の施設管理者等に対してため池管理者の適正な保全管理を支援するため、「宮城県ため池サポートセンター」を設置しています。専門技術者による電話相談や技術的助言、現地パトロール、ため池管理者を対象とした技術力向上のための研修会などを実施しています。



ため池サポートセンター概要



防災重点農業用ため池

# 「普段は**田んぼ**、時々**ダム**。」

田んぼダムは地域の洪水を軽減する取組です。

## 縦断面図 (大雨のとき)

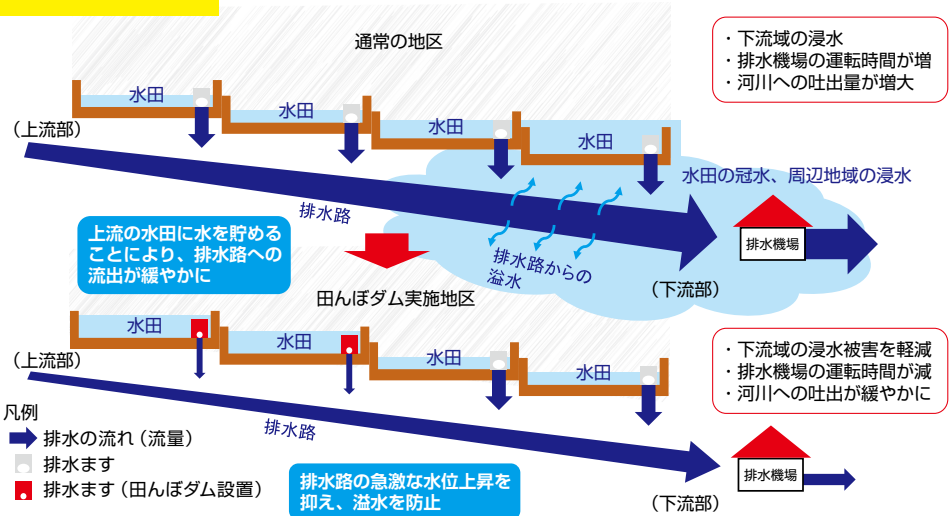

## 横断面図

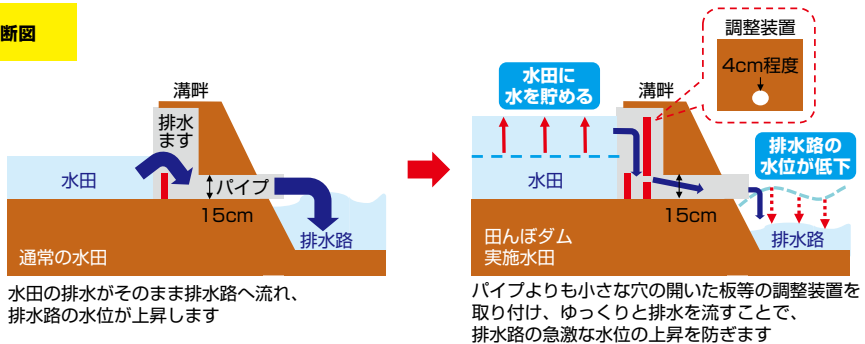

## 田んぼダム普及・拡大に向けた広報活動

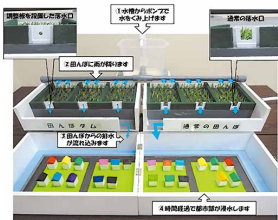

- 模型を使った実験動画を撮影・編集し、YouTube県公式チャンネルで公開中!
- 田んぼダムの仕組みや効果をわかりやすくお伝えしています。

■ 動画タイトル 仕組み丸わかり! 模型で実験 「田んぼダム~普段は田んぼ、時々ダム~」

■ YouTubeで検索 YouTube 田んぼダム仕組み × 🔍

■ 動画URLから <https://www.youtube.com/watch?v=UwxhMoxNqX0>



# 農業農村整備事業負担割合一覽表

## ● 県営事業

| 区分 | 事業名                                     | 負担率   |   |  |                                |
|----|---|---|---|--|--------------------------------|
|    |   | 国   | 県   | 市町村                                    | その他                            |
| 水  | 水利施設整備事業                                |   |   |  |                                |
|    | 基幹水利施設整備型                               | ※( )はダムに係る分<br>※H23新規地区以降適用   | 50  | 25                                     | 10 15<br>(40) (11) (-)         |
|    | 排水対策特大型                                 | 排水対策特大型<br>※H23新規地区以降適用   | 50  | 25                                     | 10 15                          |
|    | 基幹水利施設健全型                               | 農山漁村地域整備交付金<br>(機能保全計画策定)   | 50  | 25                                     | 25                             |
|    | 実施計画策定事業                                | 対策工事及び緊急補修工事<br>※[ ]は県有ダムに係る分   | 50  | 29                                     | 14 7<br>[50] [-] [-]           |
|    | 実施計画策定事業                                | 水利施設等保全高度化事業<br>(施設計画策定、機能保全計画策定)R7まで   | 定額  | -                                      | -                              |
|    | 農地整備事業                                  |   |   |  |                                |
|    | (旧一般型)                                  | ※( )は中山間地域に適用   | 50<br>(55)  | 27.5                                   | 10 12.5<br>(7.5)               |
|    | (旧団地の集積型)<br>※農業競争力強化農地整備事業、農山漁村地域整備交付金 | ※( )は中山間地域に適用   | 50<br>(55)  | 27.5                                   | 10 12.5<br>(7.5)               |
|    | 農地中間管理機構関連                              | 一般( )は推進費含む<br>地域( )は推進費含む  | 50<br>(62.5)  | 27.5                                   | 10 -                           |
| 農  | 農地耕作条件改善事業                              | (移出地区)<br>地域内農地集積型、高収益作物転換型<br>※( )は中山間地域に適用  | 50<br>(55)  | 27.5                                   | 10 12.5<br>(7.5)               |
|    | 農山漁村地域復興基盤総合整備事業                        | (移行地区)<br>一般 ※[ ]はH25以降一般地域<br>地域 ※( )はH23・H24一般地域<br>中山間 ※[ ]はH25以降中山間地域<br>地域 ※( )はH23・H24中山間地域<br>(新規地区・H24以降新規地区)   | 75<br>(16.5)<br>77.5<br>(15.95)<br>75<br>(16.182)<br>77.5<br>(15.822) | [6.0]<br>(6.3158)<br>[4.3]<br>(4.5677) | 2.5<br>2.25                    |
|    | 農地整備事業(通件条件整備)                          | 一般地域<br>中山間地域   | 75<br>(77.5)  | 17<br>(14.5)                           | 8<br>8                         |
|    | (基幹農道整備)                                | 一般型<br>保全対策型  | 50<br>50  | 未定                                     | 未定 -                           |
|    | (一般農道整備)                                | 一般型<br>保全対策型  | 50  | 未定                                     | 未定 -                           |
|    | 防災ダム事業                                  | 防災ダム工事  | 55  | 39                                     | 6 -                            |
|    | 防災重点農業用ため池緊急整備事業                        |   |   |  |                                |
|    | (ため池総合整備工事)                             | 地震・豪雨対策型(大規模)<br>地震・豪雨対策型(小規模)<br>※( )は中山間地域等<br>一般整備型(大規模)<br>一般整備型(小規模)<br>※( )は中山間地域等  | 55<br>(55)<br>55<br>(55)  | 34<br>34<br>(11)<br>34<br>(11)         | 11<br>11<br>(24)<br>11<br>(24) |
|    | (ため池群整備工事)                              | (大規模)<br>(小規模)<br>※( )は中山間地域等   | 55<br>(55)  | 34<br>(16)                             | 11<br>(11)                     |
|    | (実施計画策定等)                               | 監視・管理体制の強化  | 定額  | -                                      | -                              |
| 用  | 排水施設等整備事業                               | 潜水防除(大規模)基幹施設 400ha以上<br>潜水防除(大規模)その他施設 1,000ha以上<br>潜水防除(小規模)基幹施設 300ha以上<br>※( )は中山間地域<br>潜水防除(小規模)基幹施設<br>※( )は中山間地域<br>潜水防除(小規模)その他施設 100ha以上<br>※( )は中山間地域 | 55<br>(55)<br>50<br>(55)<br>50<br>(55)                                | 37<br>37<br>(8)<br>(13)                | 8<br>8<br>(3)<br>(13)          |
|    | 用排水施設(大規模)400ha以上                       | 55  | 28  | 17                                     |                                |
|    | 用排水施設(小規模)200ha以上<br>※( )は中山間地域         | 50<br>(55)  | 33<br>(12)  | 17                                     |                                |
|    | 用排水施設(小規模)200ha未満<br>※( )は中山間地域         | 50<br>(55)  | 29<br>(21)  | 16                                     |                                |
|    | 特定農業用管水路等<br>特別対策事業                     | 県営造成施設<br>※( )は中山間地域(H25以降適用)   | 50<br>(55)  | -                                      | 5<br>(0)                       |
|    | 農業用河川(工作物等)<br>応急対策事業                   | 河川応対(大規模)<br>総事業費1億円以上<br>河川応対(小規模)<br>総事業費5,000千円以上<br>※( )は中山間地域  | 50<br>(55)<br>50<br>(55)  | -                                      | 8<br>(3)                       |
|    | 農村防災施設整備事業                              | 農村防災施設整備<br>(旧農村災害対策整備事業)<br>※( )は中山間地域   | 50<br>(55)  | 29                                     | 14 7<br>(2)                    |
|    | 農地防災事業<br>(農山漁村地域整備交付金)                 | 用排水施設整備(大規模)  | 55  | 28                                     | 17 -                           |
|    | 地すべり対策事業                                | 地すべり防止工事  | 100<br>(定額)   | 50                                     | -                              |
|    | 農地地域防災減災事業                              | 調査計画  | 100<br>(定額)   | -                                      | -                              |
| 基  | 基幹水利施設管理事業                              |   |   |  |                                |
|    | 荒廃沢ダム(本体、小田ダムに係る分)                      | 33.3333   | 66.6667   | -                                      |                                |
|    | 荒廃沢ダム(沖瀉調整池に係る分)                        | 33.3333   | 28.8889   | 37.7778                                |                                |
|    | 岩笠沢、ニツ石ダムに係る分                           | 33.3333   | 28.8889   | 18.8889                                |                                |

| 区分 | 事業名                            | 負担率        |            |        |     |
|----|--------------------------------|------------|------------|--------|-----|
|    |                                | 国          | 県          | 市町村    | その他 |
| 農  | 地域用水環境整備事業                     | 50         | 25         | 25     |     |
|    | 農村地域集落基盤再整備事業<br>(中山間地域総合整備事業) | 55         | 30         | 10 5   |     |
| 海  | 農道・集落道整備事業                     | 50         | 11/30      | 4/30   |     |
|    | 海岸保全施設整備事業                     | 50<br>(55) | 50<br>(45) | -      | -   |
|    | 津波・高潮危機管理対策                    | 50         | 50         | -      | -   |
|    | 障害防止対策事業                       | 100-66.7   | 0-16.7     | 0-16.6 | -   |

## ● 団体営事業

| 区分         | 事業名  | 負担率  |                          |                                |                                |
|------------|--|--|--------------------------|--------------------------------|--------------------------------|
|            |  | 国  | 県                        | その他                            |                                |
| 水          | 水利施設整備事業   |  |                          |                                |                                |
|            | 基幹水利施設健全型  | 対策工事<br>※[ ]は県有ダムに係る分<br>※( )は基幹水利施設管理事業と一体的に実施する事業                                      | 50<br>[50]<br>(50)       | 14<br>15<br>(18)               | 36<br>(32)                     |
|            | 地域農業水利施設健全型  | 対策工事及び緊急工事<br>※( )は遊離地域等   | 50<br>(55)               | 14<br>(14)                     | 36<br>(31)                     |
|            | 防災重点農業用ため池緊急整備事業<br>(ため池総合整備工事)                      | 地震・豪雨対策型(大規模)<br>地震・豪雨対策型(小規模)<br>※( )は中山間地域等<br>一般整備型(大規模)<br>一般整備型(小規模)<br>※( )は中山間地域等 | 55<br>(55)<br>55<br>(55) | 21<br>21<br>(24)<br>21<br>(24) | 24<br>24<br>(24)<br>24<br>(24) |
|            | (ため池群整備工事)   | 一般整備型(大規模)<br>一般整備型(小規模)<br>※( )は中山間地域等  | 55<br>(55)               | 21<br>21                       | 24<br>(24)                     |
|            | (安全施設の整備)  | 一般地域<br>※( )は中山間地域等  | 50<br>(55)               | 21<br>21                       | 24<br>(24)                     |
|            | 用排水施設等整備事業   | 市町村営<br>安全対策<br>※( )は中山間地域等  | 50<br>(55)               | 1<br>(21)                      | 49<br>(24)                     |
|            | 特定農業用管水路等<br>特別対策事業                                  | 特別対策事業(国営造成施設)<br>特別対策事業   | 50<br>50                 | 21<br>21                       | 29<br>(49)                     |
|            | 水利施設管理強化事業   | 一般型<br>※[ ]は国営造成施設管理体制整備<br>推進・支援事業  | 50<br>[1]<br>(1)         | 25<br>25                       | 25<br>(50)                     |
|            | 農道造成施設管理体制整備促進事業                                     | 土地改良施設維持管理適正化事業<br>※( )は防災減災機能強化事業   | 30<br>(50)               | 30<br>(30)                     | 40<br>(30)                     |
| 基幹水利施設管理事業 | 基幹水利施設管理事業<br>※[ ]はH23新規地区以降適用<br>※( )は流域治水対策を実施する施設 | 30<br>(33.3333)  | 1-30<br>[1]              | 40-69<br>(69)<br>(33.3333)     |                                |
| 農          | 集落基盤整備事業   | 農業生産基盤<br>農村生活環境<br>施設設計の策定  | 50<br>50                 | 14<br>1                        | 36<br>49                       |
|            | 農業集落排水事業   | 施設等の調査及び計画の策定  | 50                       | -                              | 50                             |
|            | 農道整備構築の策定  | 定額   | -                        | -                              |                                |

## ● 非公共事業

| 事業名                         | 負担率                                |                |                |
|-----------------------------|------------------------------------|----------------|----------------|
|                             | 国                                  | 県              | その他            |
| 中山間地域等直接支払交付金事業             | 1/2                                | 1/4            | 1/4            |
| 多面的機能支払交付金事業                | 1/3                                | 1/3            | 1/3            |
| 農地維持支払交付金                   | 1/2                                | 1/4            | 1/4            |
| 農道向上支払交付金                   | 1/2                                | 1/4            | 1/4            |
| 農地耕作条件改善事業                  | 50<br>(55)                         | 14<br>(36)     | 36<br>(31)     |
| 農業用水路等長寿命化・防災減災事業           | 50<br>(55)                         | 27.5<br>(22.5) | 22.5<br>(17.5) |
| 長寿命化対策(水利施設整備)              | 50<br>(55)                         | 27.5<br>(22.5) | 22.5<br>(17.5) |
| 長寿命化対策(機能保全計画策定)            | 定額助成<br>(1地区あたり1,000万円を上)          | -              | -              |
| 自然災害等対策(ため池整備)              | 50<br>(55)                         | 18<br>(32)     | 32<br>(27)     |
| 危機管理対策<br>(危機管理システム等整備)     | 定額助成<br>(ため池において行うものにおいて、令和12年度まで) | -              | -              |
| ため池の保全・遊離対策<br>(バーゲドマツバ作成)  | 定額助成                               | -              | -              |
| ため池の保全・遊離対策<br>(監視・管理体制の強化) | 定額助成                               | -              | -              |

※土地改良事業における地方公共団体の負担割合の指針(ガイドライン)に基づき設定

農業生産基盤整備・保全事業（国営・県営）

| 番号  | 地区名           | 着工 | 完了<br>予定 | 関係市町名            | 全体事業量   | 受益面積<br>(ha) | 全体事業費<br>(百万円) | 進捗率<br>(%) |
|---|---------------|----|----------|------------------|---|--------------|----------------|------------|
| <b>国営事業</b>                               |               |    |          |                  |   |              |                |            |
| <b>国営かんがい排水事業、国営施設応急対策事業、国営造成土地改良施設整備</b> |               |    |          |                  |   |              |                |            |
| 1   | 河 南 二 期       | 28 | R9       | 石巻市、東松島市、涌谷町、美里町 | 排水機場 3箇所<br>揚水機場 4箇所<br>用水路工 17,400m<br>排水路工 4,800m | 4,707        | 14,000         | 60         |
| 2   | 角 田 ( 応 急 )   | 31 | R9       | 角田市              | 排水機場 1箇所  | 2,737        | 5,900          | 33         |
| 3   | 旧 迫 川 ( 応 急 ) | R3 | R8       | 大崎市、涌谷町          | 揚水機場 1箇所<br>用水路工 2,900m                             | 912          | 2,500          | 38         |
| 4   | 中 田           | R5 | R7       | 登米市、岩手県一関市       | 水管理施設 1式  | 3,911        | 634            | 7          |
| 5   | 迫 川 上 流       | R6 | R7       | 登米市、栗原市          | 操作管理設備 1式   | 6,601        | 990            | 新規         |
| 計   | 5地区           |    |          |                  |   | 18,868       | 24,024         |            |
| <b>県営事業</b>                               |               |    |          |                  |   |              |                |            |
| <b>水利施設整備事業（基幹水利施設整備型）</b>                |               |    |          |                  |   |              |                |            |
| 1   | 大 崎 西 部 3 期   | 22 | R7       | 大崎市、加美町          | 頭首工 2箇所<br>用水路工 6,129m                              | 1,111        | 2,346          | 78         |
| 2   | 上 区           | R5 | R10      | 石巻市、東松島市         | 排水機場 1箇所<br>排水路工 696m                               | 305          | 2,588          | 4          |
| 計   | 2地区           |    |          |                  |   | 1,416        | 4,934          |            |
| <b>水利施設整備事業（基幹水利施設保全型）</b>                |               |    |          |                  |   |              |                |            |
| 1   | 柴 田           | 26 | R5       | 柴田町              | 頭首工 1箇所   | 512          | 685            | 65         |
| 2   | 荒 砥 沢 ・ 小 田   | R2 | R6       | 栗原市              | ダム 2箇所  | 8,100        | 184            | 72         |
| 3   | 鞍 坪           | R5 | R11      | 東松島市、美里町、石巻市     | 排水機場 1箇所  | 1,881        | 2,537          | 2          |
| 4   | 亙 理 山 元 岩 地 蔵 | R5 | R9       | 亙理町、山元町          | 揚水機場 1箇所  | 3,149        | 608            | 8          |
| 5   | 玉 山 2 期       | R5 | R10      | 栗原市、登米市          | ダム 1箇所  | 3,037        | 722            | 4          |
| 6   | 金 谷           | R5 | R9       | 登米市              | 揚水機場 3箇所  | 1,029        | 959            | 12         |
| 7   | 菅 生           | R6 | R11      | 栗原市・大崎市・登米市      | ダム 1箇所  | 918          | 900            | 新規         |
| 計   | 7地区           |    |          |                  |   | 18,626       | 6,595          |            |
| ■は農山漁村地域整備交付金                             |               |    |          |                  |   |              |                |            |
| <b>農地整備事業（旧経営体育成型）</b>                    |               |    |          |                  |   |              |                |            |
| 1   | 田 尻 中 央       | 15 | R7       | 大崎市              | 区画整理 265ha  | 265          | 3,102          | 88         |
| 2   | 田 尻 中 央 2 期   | 16 | R7       | 大崎市              | 区画整理 307ha  | 307          | 3,374          | 97         |
| 計   | 2地区           |    |          |                  |   | 572          | 6,476          |            |
| <b>農地整備事業（旧面的集積型）</b>                     |               |    |          |                  |   |              |                |            |
| 301                                       | 蕨 栗 沼         | 23 | R8       | 大崎市              | 区画整理 147ha  | 147          | 3,545          | 93         |
| 302                                       | 鹿 飼           | 23 | R8       | 大崎市、涌谷町          | 区画整理 381ha  | 381          | 4,630          | 96         |
| 303                                       | 下 野 日 東 部     | 27 | R7       | 大崎市              | 区画整理 175ha  | 175          | 4,056          | 89         |
| 304                                       | 迫 第 四         | 28 | R6       | 大崎市、栗原市          | 区画整理 87ha   | 87           | 1,384          | 86         |
| 305                                       | 中 名 生 ・ 下 名 生 | 29 | R8       | 柴田町              | 区画整理 87ha   | 87           | 1,860          | 86         |
| 306                                       | 大 目           | 29 | R7       | 栗原市              | 区画整理 135ha  | 135          | 2,944          | 86         |
| 307                                       | 東 田           | 29 | R8       | 栗原市              | 区画整理 81ha   | 81           | 1,768          | 76         |
| 308                                       | 稲 屋 敷 ・ 袋     | 30 | R7       | 栗原市              | 区画整理 145ha  | 145          | 2,591          | 82         |
| 309                                       | 船 越           | 30 | R7       | 大崎市              | 区画整理 80ha   | 80           | 1,830          | 83         |
| 310                                       | 芻 龍           | 30 | R8       | 大崎市              | 区画整理 73ha   | 73           | 1,654          | 71         |
| 311                                       | 出 来 川 左 岸 上 流 | 30 | R7       | 涌谷町、美里町          | 区画整理 364ha  | 364          | 8,364          | 56         |
| 312                                       | 西 小           | R元 | R8       | 東松島市             | 区画整理 133ha  | 133          | 2,867          | 74         |
| 313                                       | 瀬 峰           | R元 | R8       | 栗原市              | 区画整理 53ha   | 53           | 1,320          | 54         |
| 314                                       | 津 久           | R元 | R8       | 栗原市              | 区画整理 366ha  | 366          | 7,259          | 25         |
| 315                                       | 出 来 川 左 岸 下 流 | R2 | R8       | 涌谷町              | 区画整理 91ha   | 91           | 2,274          | 34         |
| 316                                       | 福 地           | R2 | R9       | 石巻市              | 区画整理 38ha   | 38           | 1,236          | 71         |
| 317                                       | 尾 袋 川 東       | R3 | R11      | 角田市              | 区画整理 79ha   | 79           | 2,338          | 29         |
| 318                                       | 富 上           | R3 | R11      | 柴田町              | 区画整理 84ha   | 84           | 3,065          | 15         |
| 319                                       | 小 沢           | R3 | R8       | 川崎町              | 区画整理 15ha   | 15           | 585            | 40         |
| 320                                       | 古 間           | R3 | R8       | 川崎町              | 区画整理 25ha   | 25           | 1,111          | 31         |
| 321                                       | 倉 内 ・ 大 針     | R3 | R8       | 仙台市              | 区画整理 29ha   | 29           | 995            | 39         |
| 322                                       | 上 畑 岡         | R3 | R10      | 栗原市              | 区画整理 170ha  | 170          | 4,790          | 9          |
| 323                                       | 深 谷           | R3 | R11      | 石巻市              | 区画整理 124ha  | 124          | 3,067          | 30         |
| 324                                       | 大 森           | R3 | R11      | 石巻市              | 区画整理 179ha  | 179          | 3,745          | 16         |
| 325                                       | 沼 崎 ・ 大 平     | R3 | R9       | 登米市              | 区画整理 53ha   | 53           | 1,342          | 46         |
| 326                                       | 深 谷 西         | R4 | R12      | 石巻市、東松島市         | 区画整理 266ha  | 266          | 7,469          | 2          |
| 327                                       | 入 間 田         | R4 | R12      | 柴田町              | 区画整理 77ha   | 77           | 3,090          | 7          |
| 328                                       | 月 崎 ・ 清 水     | R4 | R11      | 色麻町、加美町          | 区画整理 100ha  | 100          | 2,452          | 5          |
| 329                                       | 上 下 堤 ・ 川 下   | R4 | R12      | 東松島市             | 区画整理 101ha  | 101          | 2,313          | 2          |
| 330                                       | 小 野 田 東 部     | R4 | R10      | 加美町              | 区画整理 78ha   | 78           | 2,067          | 10         |
| 331                                       | 高 田 萱 場       | R5 | R12      | 角田市              | 区画整理 37ha   | 37           | 1,220          | 1          |
| 332                                       | 船 迫           | R5 | R13      | 柴田町              | 区画整理 57ha   | 57           | 2,588          | 2          |
| 333                                       | 下 福 田 ・ 新 田   | R5 | R12      | 東松島市             | 区画整理 68ha   | 68           | 2,577          | 2          |
| 334                                       | 金 ヶ 瀬 西       | R6 | R14      | 大河原町             | 区画整理 81ha   | 81           | 2,865          | 新規         |
| 335                                       | 下 余 田 2 期     | R6 | R14      | 名取市              | 区画整理 58ha   | 58           | 2,157          | 新規         |
| 336                                       | 下 真 山         | R6 | R14      | 大崎市              | 区画整理 69ha   | 69           | 2,493          | 新規         |
| 337                                       | 藤 沢           | R6 | R15      | 栗原市              | 区画整理 93ha   | 93           | 3,480          | 新規         |
| 338                                       | 古 宿           | R6 | R13      | 登米市              | 区画整理 91ha   | 91           | 2,121          | 新規         |
| 339                                       | 米 川           | R6 | R13      | 登米市              | 区画整理 53ha   | 53           | 2,392          | 新規         |
| 計   | 39地区          |    |          |                  |   | 4,420        | 109,904        |            |

| 番号                                       | 地区名               | 着工 | 完了<br>予定 | 関係市町名       | 全体事業量                    | 受益面積<br>(ha) | 全体事業費<br>(百万円) | 進捗率<br>(%) |
|--|-------------------|----|----------|-------------|--------------------------|--------------|----------------|------------|
| <b>農地整備事業（農地中間管理機構関連）</b>                |                   |    |          |             |                          |              |                |            |
| 401                                      | 葉 坂               | 30 | R5       | 柴田町         | 区画整理 37ha                | 37           | 999            | 96         |
| 402                                      | 七ヶ宿 東部            | 30 | R5       | 七ヶ宿町        | 区画整理 19ha                | 19           | 810            | 96         |
| 403                                      | 七ヶ宿 西部            | 30 | R5       | 七ヶ宿町        | 区画整理 15ha                | 15           | 448            | 96         |
| 404                                      | 野 尻               | R6 | R10      | 仙台市         | 区画整理 13ha                | 13           | 398            | 新規         |
| 計  | 4地区               |    |          |             |                          | 84           | 2,655          |            |
| <b>農地整備事業（通作条件整備）、農村整備事業（農道・集落道整備事業）</b> |                   |    |          |             |                          |              |                |            |
| 1  | 柳田峠 2期            | 27 | R9       | 丸森町         | 農道 2,041m                | 116          | 815            | 29         |
| 計  | 1地区               |    |          |             |                          | 116          | 815            |            |
| <b>農村地域防災減災事業</b>                        |                   |    |          |             |                          |              |                |            |
| <b>(防災重点農業用ため池緊急整備事業)</b>                |                   |    |          |             |                          |              |                |            |
| 1  | 嘉 太 神             | 30 | R7       | 富谷市、大和町、大衡村 | 嘉太神ダム改修 1箇所              | 650          | 488            | 71         |
| 2  | 内 町               | R4 | R7       | 角田市         | ため池改修 2箇所                | 73           | 594            | 29         |
| 3  | 三 沢               | R4 | R6       | 白石市         | ため池改修 1箇所                | 29           | 252            | 23         |
| 4  | 境 堤               | R4 | R7       | 亶理町         | ため池改修 1箇所                | 9            | 424            | 53         |
| 5  | 愛 子               | R5 | R11      | 仙台市         | ため池改修 2箇所                | 32           | 2,755          | 1          |
| 6  | 明 光 4号            | R5 | R7       | 丸森町         | ため池改修 1箇所                | 30           | 222            | 4          |
| 計  | 6地区               |    |          |             |                          | 823          | 4,735          |            |
| <b>(用排水施設等整備事業)</b>                      |                   |    |          |             |                          |              |                |            |
| 7  | 山 王 江             | 30 | R6       | 大崎市         | 排水機場改修 1箇所               | 247          | 662            | 87         |
| 8  | 村 田 田             | R3 | R7       | 村田町         | ダム整備 1箇所                 | 465          | 827            | 21         |
| 9  | 志 田 谷 地           | R3 | R7       | 大崎市、松島町、大郷町 | 排水機場改修 1箇所               | 367          | 979            | 43         |
| 10                                       | 古 川               | R3 | R6       | 大崎市         | 用水路工補修 一式                | 247          | 483            | 72         |
| 11                                       | 敷 味               | R4 | R8       | 栗原市         | 排水機場改修 1箇所               | 92           | 409            | 65         |
| 12                                       | 石 巻 中 部 2 期       | R4 | R8       | 石巻市         | 排水路工 625m                | 1,125        | 1,000          | 53         |
| 13                                       | 境 堀               | R5 | R10      | 名取市         | 排水路工 1,428m              | 369          | 979            | 1          |
| 14                                       | 葉 の 木 堀           | R5 | R10      | 名取市、岩沼市     | 排水路工 1,217m              | 426          | 1,012          | 1          |
| 15                                       | 阿 久 戸             | R5 | R10      | 大崎市         | 排水機場改修 1箇所               | 480          | 877            | 2          |
| 16                                       | 若 井 針             | R6 | R6       | 東松島市        | 長寿命化計画策定 一式              | 66           | 6              | 新規         |
| 計  | 10地区              |    |          |             |                          | 3,885        | 7,234          |            |
| <b>(農業用河川工作物等応急対策事業)</b>                 |                   |    |          |             |                          |              |                |            |
| 17                                       | 樫 崎               | R4 | R9       | 石巻市         | 排水樋管撤去 1箇所<br>排水樋管更新 1箇所 | 687          | 1,181          | 4          |
| 18                                       | 洗 川               | R5 | R7       | 登米市、栗原市     | 排水樋管改修 1箇所               | 861          | 180            | 21         |
| 19                                       | 砂 子 沢             | R6 | R7       | 大崎市         | 排水樋管改修 1箇所               | 44           | 300            | 新規         |
| 20                                       | 行 井 堂             | R6 | R10      | 大郷町         | 堰改修 1箇所                  | 310          | 990            | 新規         |
| 21                                       | 赤 井 堰             | R6 | R 8      | 美里町         | 堰撤去 1箇所                  | 32           | 120            | 新規         |
| 計  | 5地区               |    |          |             |                          | 1,934        | 2,771          |            |
| ■は農山漁村地域整備交付金                            |                   |    |          |             |                          |              |                |            |
| <b>海岸保全施設整備事業（津波・高潮危機管理対策）</b>           |                   |    |          |             |                          |              |                |            |
| <b>県営中山間地域総合整備事業</b>                     |                   |    |          |             |                          |              |                |            |
| 1  | 亶 理 山 元           | R5 | R7       | 亶理町、山元町     | 電気通信設備更新 一式              | 591          | 205            | 6          |
| 2  | 大 塚               | R6 | R7       | 東松島市        | 電気通信設備更新 一式              | 64           | 124            | 新規         |
| 計  | 2地区               |    |          |             |                          | 655          | 329            |            |
| ■は農山漁村地域整備交付金                            |                   |    |          |             |                          |              |                |            |
| <b>障害防止対策事業（県営）</b>                      |                   |    |          |             |                          |              |                |            |
| <b>障害防止対策事業</b>                          |                   |    |          |             |                          |              |                |            |
| 1  | 用 水 对 策           | 5  | R11      | 大衡村、色麻町、大崎市 | ため池水路 18箇所<br>29路線       | 1,872        | 18,522         | 72         |
| 2  | 用 水 对 策<br>(善川水系) | 26 | R6       | 大衡村         | 取水施設 7基                  | 345          | 981            | 82         |
| 3  | 土砂流出対策            | R5 | R8       | 色麻町         | 調査設計 一式                  | 28           | 84             | 34         |
| 計  | 3地区               |    |          |             |                          | 2,245        | 19,587         |            |

農業生産基盤整備・保全事業（団体営）

| 番号                                  | 地区名     | 着工予定  | 関係市町名                        | 受益面積 (ha) | 単年度事業費 (百万円) |
|-------------------------------------|---------|-------|------------------------------|-----------|--------------|
| <b>団体営</b>                          |         |       |                              |           |              |
| <b>水利施設整備事業（地域農業水利施設保全型）</b>        |         |       |                              |           |              |
| 1                                   | 桃生町 2期  | R3 R7 | 石巻市                          | 427       | 45           |
| 2                                   | 迫川地域 2  | R4 R6 | 登米市                          | 300       | 62           |
| 3                                   | 桑折江 1期  | R5 R7 | 大崎市                          | 168       | 10           |
| 4                                   | 宮沢北部    | R5 R6 | 大崎市                          | 80        | 50           |
| 5                                   | 迫川地域 3  | R6 R8 | 登米市                          | 119       | 8            |
| 計                                   | 5地区     |       |                              | 1,094     | 175          |
| <b>水利施設整備事業（基幹水利施設保全型）</b>          |         |       |                              |           |              |
| 1                                   | 大 泉     | R6 R6 | 登米市、岩手県一関市                   | 2,440     | 28           |
| 2                                   | 水 越     | R6 R6 | 登米市                          | 1,730     | 20           |
| 3                                   | 板倉      | R6 R6 | 栗原市                          | 1,161     | 6            |
| 4                                   | 伊豆野     | R6 R6 | 栗原市                          | 2,600     | 2            |
| 5                                   | 米 山     | R6 R6 | 登米市、涌谷町                      | 2,024     | 5            |
| 6                                   | 南 方     | R6 R6 | 登米市                          | 2,708     | 11           |
| 7                                   | 山 吉     | R6 R6 | 登米市                          | 2,310     | 2            |
| 8                                   | 高 石     | R6 R6 | 登米市                          | 1,108     | 5            |
| 9                                   | 新 山     | R6 R6 | 栗原市                          | 1,101     | 18           |
| 10                                  | 小 田 ◆   | R6 R6 | 栗原市                          | 4,395     | 40           |
| 11                                  | ニツ石 ◆   | R6 R6 | 大崎市、東松島市、松島町、色麻町、加美町、涌谷町、美里町 | 7,893     | 49           |
| 計                                   | 11地区    |       |                              | 29,470    | 185          |
| ◆は県営事業                              |         |       |                              |           |              |
| <b>農業水路等長寿命化・防災減災事業（長寿命化対策）</b>     |         |       |                              |           |              |
| 1                                   | 登米吉田（3） | R4 R6 | 登米市                          | 290       | 10           |
| 2                                   | 一迫狐崎（2） | R4 R6 | 栗原市                          | 8         | 50           |
| 3                                   | 根白石（2）  | R4 R6 | 仙台市                          | 121       | 32           |
| 4                                   | 桑折江 4期  | R5 R6 | 大崎市                          | 324       | 8            |
| 5                                   | 金成小堤    | R5 R7 | 栗原市                          | 17        | 46           |
| 6                                   | 登米吉田（4） | R5 R7 | 登米市                          | 290       | 7            |
| 7                                   | 善王寺（2）  | R5 R7 | 登米市                          | 98        | 7            |
| 8                                   | 桜岡（3）   | R5 R7 | 登米市                          | 61        | 7            |
| 9                                   | 藤ヶ崎     | R6 R6 | 登米市                          | 770       | 25           |
| 10                                  | 菅 生     | R6 R6 | 村田町                          | 5         | 18           |
| 11                                  | 村小・小泉   | R6 R7 | 村田町                          | 7         | 4            |
| 12                                  | 黒沢尻（2）  | R6 R9 | 大河原町、村田町、蔵王町                 | 533       | 6            |
| 13                                  | 今 泉     | R6 R6 | 富谷市                          | 14        | 13           |
| 14                                  | 館 前     | R6 R7 | 加美町、大崎市                      | 102       | 6            |
| 15                                  | 白川内親    | R6 R7 | 大河原町、柴田町                     | 291       | 4            |
| 計                                   | 15地区    |       |                              | 2,931     | 243          |
| <b>農地耕作条件改善事業</b>                   |         |       |                              |           |              |
| 1                                   | 沢 渡     | R3 R7 | 大和町                          | 2         | 6            |
| 2                                   | 矢 本     | R5 R7 | 東松島市                         | 10        | 10           |
| 計                                   | 2地区     |       |                              | 12        | 16           |
| <b>農村地域防災減災事業（防災重点農業用ため池緊急整備事業）</b> |         |       |                              |           |              |
| 1                                   | 山元町 2   | R5 R6 | 山元町                          | 181       | 28           |
| 2                                   | 白石石     | R6 R6 | 白石市                          | 80        | 3            |
| 3                                   | 鳥小沢     | R6 R9 | 気仙沼市                         | 8         | 28           |
| 4                                   | 平 場     | R6 R8 | 亶理町                          | 10        | 20           |
| 計                                   | 4地区     |       |                              | 279       | 79           |
| <b>農村地域防災減災事業（農業水利施設危機管理対策事業）</b>   |         |       |                              |           |              |
| 1                                   | 松島町 1   | R5 R6 | 松島町                          | 43        | 13           |
| 2                                   | 大衡村 1   | R5 R6 | 大衡村                          | 129       | 12           |
| 3                                   | 大和町 1   | R5 R6 | 大和町                          | 127       | 17           |
| 4                                   | 気仙沼市    | R5 R6 | 気仙沼市                         | 150       | 20           |
| 5                                   | 仙台市 4   | R6 R6 | 仙台市                          | 71        | 21           |
| 6                                   | 山元町 3   | R6 R6 | 山元町                          | 83        | 8            |
| 7                                   | 登米市 2   | R6 R6 | 登米市                          | 7         | 5            |
| 8                                   | 大崎市 3   | R6 R6 | 大崎市                          | 72        | 11           |
| 計                                   | 8地区     |       |                              | 682       | 107          |
| <b>農業水路等長寿命化・防災減災事業（防災減災対策）</b>     |         |       |                              |           |              |
| 1                                   | 小 倉 上   | R5 R6 | 柴田町                          | 4         | 4            |
| 2                                   | 西 野 田   | R6 R8 | 名取市                          | 2         | 6            |
| 3                                   | 阿 川     | R6 R7 | 七ヶ浜町                         | 16        | 4            |
| 4                                   | 箕 輪     | R6 R8 | 名取市                          | 0         | 2            |
| 5                                   | 川 崎 町   | R6 R6 | 川崎町                          | 39        | 10           |
| 6                                   | 河北本地    | R6 R8 | 石巻市                          | 1         | 7            |
| 7                                   | 仙台市     | R6 R6 | 仙台市                          | 9,112     | 37           |
| 計                                   | 7地区     |       |                              | 9,174     | 70           |
| <b>団体営（施設管理）</b>                    |         |       |                              |           |              |
| <b>水利施設管理強化事業</b>                   |         |       |                              |           |              |
| 1                                   | 角 田     | R3 R3 | 角田市                          | 2,834     | 15           |
| 2                                   | 亶 理     | R3 R3 | 亶理町、山元町                      | 4,244     | 32           |
| 3                                   | 名 取     | R3 R3 | 名取市、岩沼市、仙台市                  | 3,895     | 28           |
| 4                                   | 迫川沿岸    | R3 R3 | 登米市、涌谷町                      | 5,662     | 27           |
| 5                                   | 中 田     | R3 R3 | 登米市、岩手県一関市                   | 4,342     | 32           |
| 6                                   | 河南矢本    | R3 R3 | 石巻市、東松島市、涌谷町、美里町             | 5,074     | 30           |

| 番号                                   | 地区名       | 着工予定    | 関係市町名                        | 受益面積 (ha)  | 単年度事業費 (百万円) |
|--------------------------------------|-----------|---------|------------------------------|--|--------------|
| 7                                    | 大 崎       | R3 R3   | 大崎市、加美町、美里町                  | 4,899  | 17           |
| 8                                    | 迫川上流      | R3 R3   | 栗原市、登米市、岩手県一関市               | 10,530   | 20           |
| 9                                    | 仙 台 東     | R3 R3   | 仙台市                          | 2,179  | 13           |
| 計                                    | 9地区       |         |                              | 43,659   | 214          |
| <b>県営造成施設管理体制整備促進事業（県単）</b>          |           |         |                              |  |              |
| 1                                    | 川 原 子     | R3 R8   | 白石市                          | 275  | 2            |
| 2                                    | 隈 東       | R3 R8   | 角田市、丸森町                      | 810  | 7            |
| 3                                    | 黒 沢 尻     | R3 R8   | 大河原町、村田町、蔵王町                 | 661  | 3            |
| 4                                    | 大 倉 尻     | R3 R8   | 仙台市                          | 267  | 3            |
| 5                                    | 石 巻       | R3 R8   | 石巻市                          | 1,555  | 14           |
| 6                                    | 東 松 島     | R3 R8   | 東松島市                         | 1,605  | 12           |
| 計                                    | 6地区       |         |                              | 5,173  | 41           |
| <b>土地改良区体制強化事業（基幹水利施設保全管理技術向上研修）</b> |           |         |                              |  |              |
| 1                                    | 宮 城       | H29     | 宮城県全域                        | -  | 3            |
| 計                                    | 1地区       |         |                              | -  | 3            |
| <b>（基幹水利施設省エネルギー化技術実践向上研修）</b>       |           |         |                              |  |              |
| 1                                    | 宮 城       | R5      | 宮城県全域                        | -  | 1            |
| 計                                    | 1地区       |         |                              | -  | 1            |
| <b>基幹水利施設管理事業</b>                    |           |         |                              |  |              |
| 1                                    | 大泉揚水機場    | H8 H8   | 登米市、岩手県一関市                   | 2,440  | 61           |
| 2                                    | 水越揚水機場    | H8 H8   | 登米市                          | 1,730  | 34           |
| 3                                    | 江尻排水機場    | H9 H9   | 角田市                          | 2,699  | 23           |
| 4                                    | 板倉頭首工     | H10 H10 | 栗原市、登米市                      | 1,161  | 1            |
| 5                                    | 一の堰頭首工    | H10 H10 | 栗原市                          | 1,498  | 1            |
| 6                                    | 伊豆野頭首工    | H10 H10 | 栗原市                          | 2,600  | 3            |
| 7                                    | 米山揚水機場    | H15 H15 | 登米市、涌谷町                      | 2,024  | 39           |
| 8                                    | 南方揚水機場    | H16 H16 | 登米市                          | 2,708  | 23           |
| 9                                    | 山吉田揚水機場   | H16 H16 | 登米市                          | 2,310  | 40           |
| 10                                   | 高石揚水機場    | H16 H16 | 登米市                          | 1,108  | 18           |
| 11                                   | 新山揚水機場    | H17 H17 | 栗原市                          | 1,101  | 17           |
| 12                                   | 田尻川排水機場   | H17 H17 | 大崎市、美里町                      | 1,344  | 8            |
| 13                                   | 荒砥沢ダム◆    | H20 H20 | 栗原市、登米市                      | 3,704  | 26           |
| 14                                   | 小田ダム◆     | H20 H20 | 栗原市、登米市                      | 4,395  | 23           |
| 15                                   | 大堰頭首工     | H22 H22 | 大崎市、加美町                      | 3,368  | 2            |
| 16                                   | 三丁目頭首工    | H22 H22 | 大崎市、美里町                      | 4,034  | 4            |
| 17                                   | 上川原頭首工    | H22 H22 | 加美町、大崎市                      | 1,256  | 2            |
| 18                                   | 鳴瀬川下流頭首工  | H22 H22 | 美里町、大崎市、東松島市、松島町、涌谷町         | 3,570  | 4            |
| 19                                   | 桑折江頭首工    | H22 H22 | 大崎市、美里町                      | 1,298  | 3            |
| 20                                   | 岩堂沢ダム◆    | H22 H22 | 大崎市、加美町、涌谷町、美里町              | 10,425   | 27           |
| 21                                   | ニツ石ダム◆    | H22 H22 | 大崎市、東松島市、松島町、色麻町、加美町、涌谷町、美里町 | 7,893  | 30           |
| 22                                   | 後谷地排水機場   | R2 R2   | 石巻市、登米市                      | 1,266  | 18           |
| 23                                   | 鶴家排水機場    | R2 R2   | 石巻市、登米市                      | 1,554  | 13           |
| 計                                    | 23地区      |         |                              | 65,486   | 420          |
| ◆は県営事業                               |           |         |                              |  |              |
| 番号                                   | 事業主体      | 施設数     | 受益面積                         | 単年度事業費 (百万円)   |              |
| <b>土地改良施設機能診断事業（県単）</b>              |           |         |                              |  |              |
| 1                                    | ●白 石      | 1       | 308.5ha                      | 4  |              |
| 2                                    | ●名 取      | 2       | 180.7ha                      | 6  |              |
| 3                                    | ●亶 理      | 3       | 68.0ha                       | 4  |              |
| 4                                    | ●富 谷 北 部  | 1       | 50.0ha                       | 4  |              |
| 5                                    | ●河 南 矢 本  | 9       | 632.9ha                      | 8  |              |
|                                      | 未定(割当保留分) | 1       | ha                           | 42   |              |
| 計                                    | 5改正区      | 17      | 1,240ha                      | 67   |              |
| ●は土地改良区が事業主体                         |           |         |                              |  |              |
| <b>団体営（農村総合整備）</b>                   |           |         |                              |  |              |
| 番号                                   | 地区名       | 着工予定    | 関係市町名                        | 全体事業量  | 全体事業費 (百万円)  |
| <b>農村集落基盤再編整備事業（集落基盤整備事業）</b>        |           |         |                              |  |              |
| 1                                    | 中 新 田     | H4 R8   | 加美町                          | 農業用排水 564m<br>農道 1,906m<br>集落集落道 1,100m<br>安全施設 1,126m | 673          |
| 計                                    | 1地区       |         |                              |  | 673          |
| <b>団体営（農村整備事業）</b>                   |           |         |                              |  |              |
| <b>農業集落排水施設整備事業（強靱化型）</b>            |           |         |                              |  |              |
| 1                                    | 南 郷 第 3   | H31 R6  | 美里町                          | 対象人口 1,700人  | 752          |
| 2                                    | 窪 岳 中 央   | R4 R7   | 涌谷町                          | 対象人口 1,530人  | 171          |
| 3                                    | 中 津 山     | R5 R9   | 登米市                          | 対象人口 720人  | 510          |
| 4                                    | 新 高 石     | R5 R9   | 登米市                          | 対象人口 2,380人  | 350          |
| 5                                    | 畑 岡       | R5 R8   | 登米市                          | 対象人口 2,680人  | 160          |
| 6                                    | 小 在 家     | R9 R9   | 仙台市                          | 対象人口 647人  | 107          |
| 7                                    | 藤 田       | R6 R9   | 仙台市                          | 対象人口 695人  | 103          |
| 8                                    | 井 土       | R6 R9   | 仙台市                          | 対象人口 234人  | 91           |
| 計                                    | 8地区       |         |                              |  | 2,244        |

## その他（団体営）

| 番号               | 事業主体     | 組織数 | 面積       | 番号                  | 事業主体 | 組織数 | 面積      |
|------------------|----------|-----|----------|---------------------|------|-----|---------|
| <b>多面的機能支払事業</b> |          |     |          | <b>中山間地域等直接支払事業</b> |      |     |         |
| 1                | 仙台市      | 52  | 3,231ha  | 1                   | 仙台市  | 11  | 188ha   |
| 2                | 石巻市      | 18  | 7,557ha  | 2                   | 気仙沼市 | 53  | 288ha   |
| 3                | 塩竈市      | 1   | 22ha     | 3                   | 白石市  | 8   | 139ha   |
| 4                | 気仙沼市     | 59  | 515ha    | 4                   | 角田市  | 4   | 42ha    |
| 5                | 白石市      | 19  | 409ha    | 5                   | 登米市  | 1   | 12ha    |
| 6                | 名取市      | 20  | 1,690ha  | 6                   | 栗原市  | 69  | 523ha   |
| 7                | 角田市      | 42  | 2,360ha  | 7                   | 大崎市  | 12  | 90ha    |
| 8                | 多賀城市     | 7   | 271ha    | 8                   | 七ヶ宿町 | 5   | 170ha   |
| 9                | 岩沼市      | 19  | 1,247ha  | 9                   | 川崎町  | 3   | 62ha    |
| 10               | 登米市      | 150 | 12,187ha | 10                  | 丸森町  | 27  | 551ha   |
| 11               | 栗原市      | 138 | 8,901ha  | 11                  | 大和町  | 2   | 44ha    |
| 12               | 東松島市     | 27  | 2,217ha  | 12                  | 加美町  | 8   | 47ha    |
| 13               | 大崎市      | 149 | 10,271ha | 13                  | 南三陸町 | 14  | 90ha    |
| 14               | 富谷市      | 6   | 295ha    | 計                   | 7市6町 | 217 | 2,245ha |
| 15               | 蔵王町      | 10  | 320ha    |                     |      |     |         |
| 16               | 七ヶ宿町     | 5   | 184ha    |                     |      |     |         |
| 17               | 大河原町     | 8   | 208ha    |                     |      |     |         |
| 18               | 村田町      | 1   | 588ha    |                     |      |     |         |
| 19               | 柴田町      | 13  | 646ha    |                     |      |     |         |
| 20               | 川崎町      | 8   | 397ha    |                     |      |     |         |
| 21               | 丸森町      | 38  | 1,380ha  |                     |      |     |         |
| 22               | 亘理町      | 3   | 2,936ha  |                     |      |     |         |
| 23               | 山元町      | 9   | 693ha    |                     |      |     |         |
| 24               | 松島町      | 6   | 654ha    |                     |      |     |         |
| 25               | 七ヶ浜町     | 1   | 120ha    |                     |      |     |         |
| 26               | 大和町      | 35  | 1,821ha  |                     |      |     |         |
| 27               | 大郷町      | 16  | 1,390ha  |                     |      |     |         |
| 28               | 大衡村      | 11  | 946ha    |                     |      |     |         |
| 29               | 色麻町      | 23  | 2,167ha  |                     |      |     |         |
| 30               | 加美町      | 41  | 3,700ha  |                     |      |     |         |
| 31               | 涌谷町      | 17  | 1,803ha  |                     |      |     |         |
| 32               | 美里町      | 20  | 4,346ha  |                     |      |     |         |
| 33               | 南三陸町     | 17  | 153ha    |                     |      |     |         |
| 計                | 14市18町1村 | 989 | 75,625ha |                     |      |     |         |

注：四捨五入の関係で、合計は必ずしも一致しない



### ～みやぎNNロゴマークについて～

こちらは、宮城県農業農村整備分野におけるロゴマークです。農業農村整備事業に大きく関わりのある『宮城県のおいしいお米』と『伊達政宗の兜の前立てにもある三日月』を組み合わせ作成しました。また、農業農村整備事業は「農業農村」という言葉を略して「NN事業」とも表現されるため、この「NN」を広く知ってもらいたいという思いを込めて、アレンジしています。

さらに、第3期農業農村整備基本計画のキャッチフレーズである「次代に向けて 田水郷(たすき)をつなぐ みやぎの農業 農村(たから)」から、将来に向けて糧をつないでいくイメージを稲の葉のアーチとして表現しました。

注：組織数は、複数の市町村にまたがる場合、主になる市町村に計上しています。