スマイルサポーター活動位置図（R5.6.7現在）

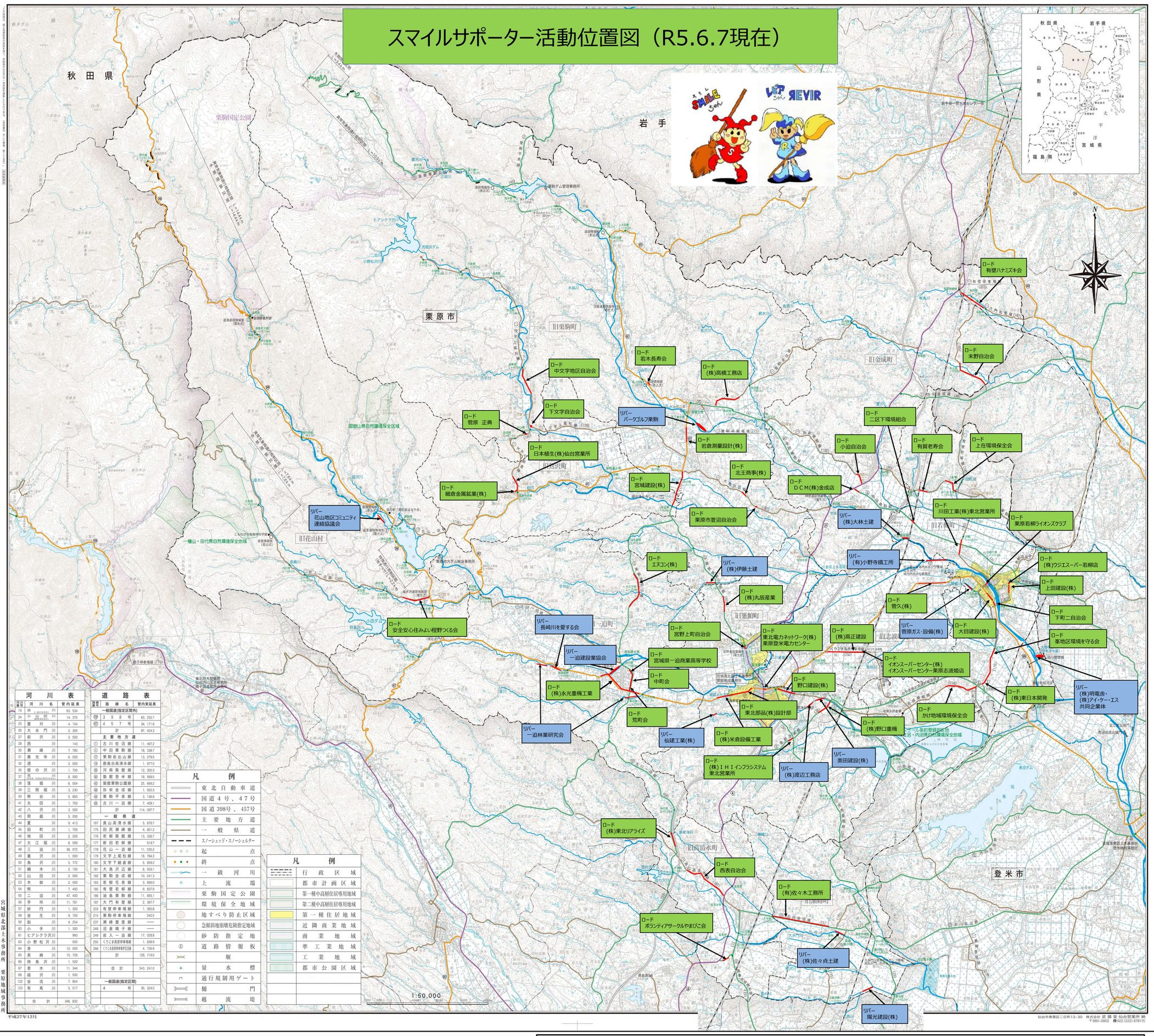

河川表

管理番号	河川名	管内延長
19	迫川	63. 534
24	小山田川（鳴瀬川系）	14. 375
25	菅刈川	4. 154
26	大水門川	2. 300
27	前沢川	2. 500
28	西川	143
30	瀬峰川	7. 780
31	善光寺川	6. 500
32	透川	2. 000
35	宿の沢川	1. 700
37	荒川（江合川、西長谷川系）	8. 000
38	落堀川	6. 004
39	三関堀川	3. 230
40	熊谷川	5. 850
41	太田川	1. 750
42	八沢川	3. 500
43	照越川	5. 000
44	夏川	9. 413
45	田町川	1. 700
46	地田川	2. 200
47	大江堀川	6. 599
48	三迫川	36. 072
49	裏沢川	1. 000
50	鳥沢川	5. 772
51	綱木川	2. 100
52	山田川	2. 000
53	木鉢川	2. 000
54	熊川	7. 450
55	二迫川	47. 400
56	芋岳川	11. 781
57	妙円川	1. 300
58	金生川	9. 750
59	鮎川	4. 254
60	小孝川	1. 300
61	ヒアシクラ沢川	960
63	小野松沢川	500
64	昔川	10. 000
65	長崎川	15. 726
66	時鳥沢川	1. 520
67	草木川	11. 344
68	砥沢川	1. 500
122	金流川	7. 854
123	有馬川	5. 017
	合計	346. 832

道路表

管理番号	路線名	管内実延長
	一般国道(指定区間外)	
Ⓝ	398号	63. 252.7
Ⓝ	457号	34. 171.6
	計	97. 424.3
	主要地方道	
①	古川佐沼線	11. 497.2
⑤	中田栗駒線	18. 336.7
⑦	栗駒岩出山線	13. 276.5
⑨	鹿島台高清水線	1. 977.0
⑩	河南築館線	12. 300.3
⑭	築館登米線	18. 569.5
⑮	築館栗駒公園線	25. 669.2
⑯	弥栄金成線	1. 920.3
⑰	栗駒平泉線	3. 136.9
⑱	古川一迫線	7. 409.1
	計	114. 097.7
	一般県道	
167	真山高清水線	5. 878.7
175	田尻湯峰線	4. 801.2
176	若柳築館線	13. 336.7
177	新田若柳線	918.7
178	花山一迫線	11. 035.2
179	文字上尾松線	16. 784.3
180	文字下細倉線	5. 859.2
181	大島沢辺線	6. 933.1
182	栗駒金成線	10. 241.3
183	若柳花泉線	3. 666.0
185	有壁若柳線	9. 837.9
186	油島栗駒線	11. 855.1
187	大門有壁線	2. 367.7
203	有壁停車場線	1. 365.8
215	栗駒停車場線	242.5
237	瀬峰豊里線	——
248	沼倉鳴子線	——
249	岩入一迫線	17. 028.8
250	くりこま高原停車場線	1. 838.9
268	くりこま高原停車場駅前広場線	4. 726.9
	計	128. 719.0
	合計	340. 241.0
	一般国道(指定区間)	
4	号	35. 324.0

凡例

- 東北自動車道
- 国道４号、４７号
- 国道398号、457号
- 主要地方道
- 一般県道
- スノーシェッド・スノーシェルター
- 起点
- 終点
- 一級河川
- 上流端
- 栗駒国定公園
- 環境保全地域
- 地すべり防止区域
- 急傾斜地崩壊危険指定地域
- 砂防指定地
- 道路情報板
- 堰
- 量水標
- 通行規制用ゲート
- 樋門
- 越流堤

凡例

- 行政区域
- 都市計画区域
- 第一種中高層住居専用地域
- 第二種中高層住居専用地域
- 第一種住居地域
- 近隣商業地域
- 商業地域
- 準工業地域
- 工業地域
- 都市公園区域

宮城県北部土木事務所　栗原地域事務所

平成27年12月

仙台市青葉区二日町13-30　株式会社 武揚堂 仙台営業所 納
〒980-0802　☎022(222)8781(代)

この地図は，測量法第２９条の規定により国土地理院長の承認（平成２７年度東複，第２５号）を得て，同院発行の５万分の１地形図を複製したものを一部転載したものである。