

## 用地調査等業務共通仕様書「様式」



# 資料貸与通知書

年 月 日

(管理技術者)  
(氏 名)

殿

監督職員 住 所  
所 属  
氏 名

下記のとおり資料を貸与します。

記

業 務 名				契約年月日	年 月 日
品 目	規 格	単 位	数 量	備 考	

注 用紙の大きさは、日本産業規格A列4番縦とする。

## 資 料 受 領 書

年 月 日

(監督職員)

(氏 名)

殿

受注者 住 所  
会社名等  
管理技術者

下記のとおり資料を受領いたしました。

記

業 務 名				契約年月日	年 月 日	
品 目	規 格	単 位	数 量			備 考
			前回まで	今 回	累 計	
						月 日から の今回受領分 月 日まで

注 用紙の大きさは、日本産業規格A列4番縦とする。

# 資料返却書

年 月 日

(監督職員)

(氏 名)

殿

受注者 住 所  
会社名等  
管理技術者

下記のとおり資料を返却します。

記

業務名				契約年月日	年 月 日
品 目	規 格	単 位	数 量	備 考	

注 用紙の大きさは、日本産業規格A列4番縦とする。

様式第5号

年 月 日

(監督職員)  
(氏 名) 殿

受注者 住 所  
会社名等  
氏 名

## 障害物伐除等報告書

年 月 日契約の 用地調査等のため、障害物を伐除したので、別紙調査表を添えて報告します。

- 注 1 別紙調査表は、土地調書（様式第12号）の記、附帯工作物要領における工作物調査表及び立竹木要領における立竹木調査表等に準じて作成するものとする。
- 2 用紙の大きさは、日本産業規格A列4番縦とする。

相続関係説明図

被相続人	相続関係説明図
相続を証明する書面は還付した。	

土地の登記記録調査表（一覽）

整理 番号	表 題 部				権 利 部			備 考
	所 在	地 番	地 目	地 積	所 有 者	区 所		
						甲	乙 区	
						有	無	

注 用紙の大きさは、日本産業規格A列4番横とする。



土地の登記記録調査表

調査年月日	年 月 日	調査者		整理番号		
表 題 部 (土地の表示)						
所 在						
地 番		最終支号		不動産番号		
地 目			地 積			
所有者						
権 利 部 甲 区 欄 (所有権)						
登 記 名 義 人	氏名、名称				共有持分	
	住所、所在地					
	氏名、名称				共有持分	
	住所、所在地					
	氏名、名称				共有持分	
	住所、所在地					
権 利 部 乙 区 欄 (所有権以外の権利)						
登 記 名 義 人	氏名、名称					
	住所、所在地					
	権利の種類		順位 番号		権利の内容	
	権利の始期				存続期間	
	氏名、名称					
	住所、所在地					
	権利の種類		順位 番号		権利の内容	
	権利の始期				存続期間	
仮登記の内容						

注 用紙の大きさは、日本産業規格A列4番縦とする。

建物の登記記録調査表（一覽）

整理 番号	所 在	表 題 部					権 利 部		備 考
		家屋番号	種 類	構 造	床 面 積	原因及びその日付	甲 区 所 有 者	乙 区 有 無	

注 用紙の大きさは、日本産業規格A列4番横とする。

建物の登記記録調査表

調査年月日	年 月 日	調査者		整理番号	
表 題 部 (主たる建物の表示、附属建物の表示)					
所 在					
家屋番号		不動産番号			
種 類		構 造		床面積	
登記原因及びその日付					
所 有 者					
権 利 部 甲 区 欄 (所有権)					
登 記 名 義 人	氏名、名称			共有持分	
	住所、所在地				
	氏名、名称			共有持分	
	住所、所在地				
権 利 部 乙 区 欄 (所有権以外の権利)					
登 記 名 義 人	氏名、名称				
	住所、所在地				
	権利の種類		権利の内容		
	権利の始期		存続期間		
	氏名、名称				
	住所、所在地				
	権利の種類		権利の内容		
	権利の始期		存続期間		
仮登記の内容					

注 用紙の大きさは、日本産業規格A列4番縦とする。

権利者調査表（土地）

調査年月日	年 月 日	調査者		整理番号	
権利者が法人以外	登記名義人の氏名		生年月日		
			死亡年月日		
	登記名義人の住所				
	相続関係			相続系統図	別紙
	相続人の氏名	生年月日 死亡年月日	被相続人 との続柄	相続人の住所	
権利者が法人	法定代理人等	氏名			
		住所			
	財産管理人	氏名			
		住所			
権利者が法人	法人の名称				
	主たる事務所の所在地				
	法人の代表者	氏名			
		住所			
破産管財人等	氏名				
	住所				

注 用紙の大きさは、日本産業規格A列4番縦とする。

権利者調査表（建物）

調査年月日	年 月 日	調査者		整理番号	
権利者が法人以外	登記名義人の氏名		生年月日		
			死亡年月日		
	登記名義人の住所				
	相続関係			相続系統図	別紙
	相続人の氏名	生年月日 死亡年月日	被相続人との続柄	相続人の住所	
権利者が法人	法定代理人等	氏名			
		住所			
	財産管理人	氏名			
		住所			
	法人の名称				
	主たる事務所の所在地				
	法人の代表者	氏名			
		住所			
破産管財人等	氏名				
	住所				

注 用紙の大きさは、日本産業規格A列4番縦とする。



## 土 地 調 書

農林水産省が施行する 工事のため必要な土地について、下記のとおり調書を作成する。

年 月 日

所 長

印

調査者氏名

印

下記記載事項に誤りがないことを確認する。

年 月 日 土地所有者住所

氏名又は名称

印

年 月 日 関係人住所

氏名又は名称

印

記

大字	字	地番	公 簿		取得し又は使用しようとする土地		所有権以外の権利の種類	権利者の氏名	摘 要
			地 目	地 積	現 況 地 目	面 積			

注 用紙の大きさは、日本産業規格 A 列 4 番縦とする。

土地調査表

氏名		住所		地図訂正の有無		分筆		適用		地上権		その他の代位登記			
生年月日	世帯主	印	有・無	電話( )	地積	地積	地目	金額	地積	金額	地目	目的	持分追加 住所更正 住所変更 保 相 続 その他		
土地の所在		市・郡 町・村大字		地積		地積		地積		地積		目的		持分追加 住所更正 住所変更 保 相 続 その他	
地番	地積	最終支号	登記年月日	登記名義人	地積	地積	地目	金額	地積	金額	地目	目的	持分追加 住所更正 住所変更 保 相 続 その他	持分追加 住所更正 住所変更 保 相 続 その他	
備考		市・郡 町・村大字		地積		地積		地積		地積		目的		持分追加 住所更正 住所変更 保 相 続 その他	
備考		市・郡 町・村大字		地積		地積		地積		地積		目的		持分追加 住所更正 住所変更 保 相 続 その他	
備考		市・郡 町・村大字		地積		地積		地積		地積		目的		持分追加 住所更正 住所変更 保 相 続 その他	

注 用紙の大きさは、日本産業規格A列4番横とする。





計画概要表（検討資料）

整理番号		検討月日		検討者		
所在地				用途地域	建ぺい率	
土地所有者				容積率	その他	
建物所有者				家族人員	占有者	
建物の構造概要		一階面積	二階面積	三階面積	延べ面積	主たる用途
(1)		,	,	,	,	
(2)		,	,	,	,	
(3)		,	,	,	,	
(4)		,	,	,	,	
計		,	,	,	,	
敷地面積(A)	,	事業用地率 (B) / (A)	,	特記事項		
事業用地 面積(B)	,	残地建築 可能面積	,			
残地又は建築 可能面積(C)	,	建築可能 延べ面積	,			
営 業 の 実 態						
業 種		基 本 額	収 益	円		
従 業 員 数			給 料	円		
一 か 月 の 売 上			固定経費	円		
			計	円		
検討結果						

注 用紙の大きさは、日本産業規格A列4番縦とする。

計 画 概 要 表

所在地	敷地面積等の確認	敷地面積等の確認 1. 残地実測図 2. 図上の種 3. その他	用途(機能)に係るもの	特記事項	項
建物所有者	郡・区・私・年月日(第号)m				
土地所有者	42条2項道路(第号)m				
道路関係	計画道路等				
	敷地に接面する道路				
	道路後退距離				
	都市計画	区域内・区域外・市街化区域・市街化調整区域			
	区域・地区	第一種住専・第二種住専・住居・近隣商業・準工業・工業 工業専用・特別用途地区( )無指定 高度地区( )種・美観地区・風致地区第( )種			
	防火指定	防火・準防火・無指定			
	22条・23条指定地域	防火しなければならぬ範囲			
	建ぺい率	( )% 敷地に二以上の地域・地区のある場合( )%			
	角地適用	有・無(条件)			
	容積率	( )% 敷地に二以上の地域・地区のある場合( )%			
	絶対高	有・無( )m			
	建築協定	有・無( )			
	壁面後退	有・無( )			
	斜線				
	北側斜線				
	隣地斜線				
	道路斜線				
	(図示)				
	その他				
建築基準法関係					

注1 計画道路等は、用地買収によって新設道路又は河川敷等をいう。  
 注2 用紙の大きさは、日本産業規格A列4番横とする。



計画概要比較表

項目	A	B	C	案
敷地面積 ( . ) m <sup>2</sup>	建ぺい率 ( % )	. %	. %	. %
	容積率 ( % )	. %	. %	. %
	建物 (計画) 延べ面積	. m <sup>2</sup>	. m <sup>2</sup>	. m <sup>2</sup>
	面積増減率	. m <sup>2</sup> ( . % )	. m <sup>2</sup> ( . % )	. m <sup>2</sup> ( . % )
建築基準法その他法令上の問題点				
平面計画上のメリット及びデメリット メリット=(M) デメリット=(D)	(M)			
	(D)			
総合判断				
判定				

注 用紙の大きさは、日本産業規格A列4番横とする。

営業調査総括表(1)

調査番号		調査期間		調査担当者名						
名称		法人 個人 青・白	代表者名	住所	〒( )					
営業種目			設立年月日		資本金					
所 (組合・団体)名			従業員数		売場面積等					
移 転 対 象 地	営業所名		所在地							
	営業種目		製品の 許認可等		従業員数					
本支店の 関連度 (組織図)										
所 得 申 告 書	資料 出所先	年別	年	年	主な販売 又は製造 品目	主な販売 製造品目	主な 仕入れ先	主な 販売先	売上構成	
	税務署	円	円	円					品目	構成比(%)
	税務事務所									
	市町村									
所 得 額 の 計 算	項目	年別	年	年	年	摘 要				
	総売上高		円	円	円					
	期末棚卸高									
	当期製造原価									
	当期仕入額									
	期首棚卸高									
	売買差益									
	営業費									
差引所得額										
売 上 高 の 概 略 調 査	商品の回転率によるもの (年間在庫高が平均している場合)				平均在庫高( 円)年平均回転率( %)					
	従業員数によるもの (従業員の数により売上高が左右される場合)				1人1か月(又は1日)平均売上高( 円)					
	売場面積によるもの (売場面積により売上高が左右される場合)				1か月平均( m <sup>2</sup> )当たり売上高( 円)					
	客数によるもの (1人の料金又は購買額がほぼ同一の場合)				1か月(又は1日)平均客数( 人) 料金等( 円)					

注 用紙の大きさは、日本産業規格A列4番縦とする。

営業調査総括表(2)

販売方法等	販売方法	店舗	%	代金決済方法	現金	%	販売先	県内	%
		外交			売掛			地方	
		通信			月賦			輸出	
		その他			その他			その他	
得意先の状況	売上に占める地元固定客の割合( %)				営業の季節的変動	売上の多い時期( 月~ 月) 売上の少ない時期( 月~ 月)			
一般管理費・販売費等	営業費明細				営業用固定経費明細				
	科目	金額	摘要	科目	金額	摘要			
	給料・手当	円		公租公課	円				
	荷造・運賃			基本料金					
	消耗品費			減価償却費					
	水道光熱費			維持管理費					
	宣伝広告費			法定福利費					
	通信・交通費			宣伝広告費					
	接待交際費			諸組合費					
	福利厚生費								
	修繕費								
	公租公課								
	その他			その他					
計			計						
営業用資産	固定資産				流動資産				
	現在価格の総額	売却・取り壊し処分・スクラップ価格の総額		現在価格の総額	売却価格の総額				
	円	円		円	円		円		
主な取引金融機関									
労働協約等の内容	労働協約		あり・なし						
	就業規則		あり・なし						
	雇用契約		あり・なし						
	その他								
立地条件等	立地条件								
	地域的特性								
	その他								
その他									

注 用紙の大きさは、日本産業規格A列4番縦とする。







居住者等調査表

(自家・家主)		調査者		調査 年月日		整理 番号	
建物所在地							
建物所有者住所							
建物所有者 氏名又は名称		法人を代表する者 の氏名及び住所			電話 番号		
土地の所有者 住所・氏名							
建物取得年月日 (不明の時は推定)		年 月 日	建物の 取得方法		居住年月日 (不明の時は推定)	年 月 日	
建物の居住者							
続柄	氏名	生年月日		所在地		職業	
		年 月 日					
		年 月 日					
		年 月 日					
建物に借家・借間人が居住している場合							
貸家・貸間 の別	貸主	借家・借間人 氏名	家賃	貸家・貸間 面積	権利金 敷金	契約 年月日	契約書 の有無
			円	m <sup>2</sup>	円		有・無
戸籍簿等の調査							
使用状況						住居面積	
摘要							
配偶者居住権に関する調査結果							
配偶者居住権 の有無	有・無	存続 期間	終身・年	権利の 始期			
上記認定理由							
配偶者居住権者 の氏名				配偶者居住権者 の住所			

注1 用紙の大きさは、日本産業規格A列4番縦とする。

注2 調査を行った項目についてのみ記載する。ただし、「配偶者居住権の有無」「上記認定理由」は、必ず調査結果を記載する。

居住者等調査表

(借家・借間)		調査者		調査年月日		整理番号	
住所							
氏名又は名称					電話番号		
続柄	氏名	生年月日	職業	勤務先所在地			
世帯主又は法人を代表する者		年 月 日					
		年 月 日					
		年 月 日					
家主氏名			家賃	月	円	権利金敷金	円
借家面積			借間面積			住居面積	m <sup>2</sup>
借家・借間 契約年月日	年 月 日	契約 期間				賃貸借契約書 住民票等の有 無	
使用状況	入居日 年 月 日	入居 期間					
備考	家賃差について、特記すべき事情がある場合は、該当欄に記載する。						

注 用紙の大きさは、日本産業規格A列4番縦とする。

消費税等調査表

		調査者		年月日	
県		郡 町		大字	
		市 村			
調査対象者	住所	郡 町		大字	
		市 村			
	氏名又は 法人・代表者名				
調査対象物件名・用途			調査対象物件の資産の区分		
			<input type="checkbox"/> 事業用資産 <input type="checkbox"/> 家事共用資産		
基準期間	年 月 日 ~ 年 月 日				
前年(個人)又は 前事業年度	年 月 日 ~ 年 月 日				
調査・ 収集 した 資料	<input type="checkbox"/> 前年又は前事業年度の「消費税及び地方消費税確定申告書(控)」 <input type="checkbox"/> 基準期間に対応する「消費税及び地方消費税確定申告書(控)」 <input type="checkbox"/> 基準期間に対応する「所得税又は法人税確定申告書(控)」 <input type="checkbox"/> 消費税簡易課税制度選択届出書 <input type="checkbox"/> 消費税簡易課税制度選択不適用届出書 <input type="checkbox"/> 消費税課税事業者選択届出書 <input type="checkbox"/> 消費税課税事業者選択不適用届出書 <input type="checkbox"/> 消費税課税事業者届出書 <input type="checkbox"/> 消費税の納税義務者でなくなった旨の届出書 <input type="checkbox"/> 法人設立届出書 <input type="checkbox"/> 個人事業の開廃業等届出書 <input type="checkbox"/> 消費税の新設法人に該当する旨の届出書 <input type="checkbox"/> 消費税課税事業者届出書(特定期間用) <input type="checkbox"/> 特定機関の給与等支払額に係る書類(支払明細書(控)、源泉徴収簿等) <input type="checkbox"/> 特定新規設立法人に該当する旨の届出書 <input type="checkbox"/> 高額特定資産の取得に係る課税事業者である旨の届出書 <input type="checkbox"/> その他の資料				

注 1 本調査表には、表-1、表-2及び表-3を添付すること。  
 2 用紙の大きさは、日本産業規格A列4番縦とする。

表一 消費税等相当額補償の要否判定フロー（標準）

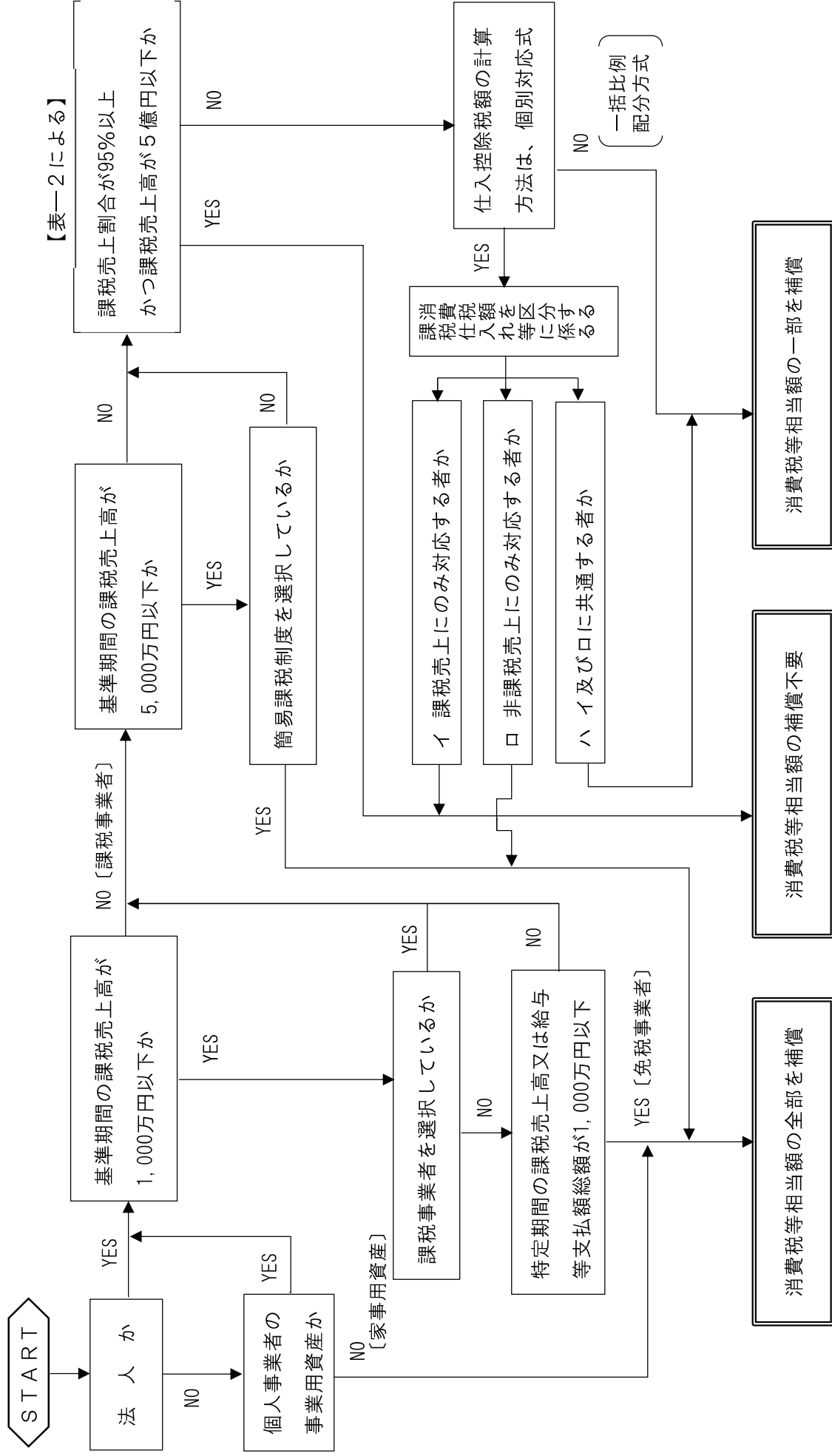

- 注
- 1 消費税等相当額とは、消費税及び地方消費税相当額をいう。
  - 2 上記フローは、消費税等相当額補償の要否判定の目安であるため、収集資料等により補償の要否を個別に調査・判断の上、適正に損失の補償等を算定するものとする。
  - 3 消費税等相当額の要否判定経路を朱書き等で記入するものとする。
  - 4 用紙の大きさは、日本産業規格 A 列 4 番横とする。

表-2

本 則 課 税 事 業 者 関 係	資 料	前年（個人）又は前事業年度の 「消費税及び地方消費税確定申告書（控）」	<input type="checkbox"/> 有（下記へ） <input type="checkbox"/> 無
		「消費税課税売上割合に準ずる割合の適用承認書類」の有無及び承認割合について ※ 本資料は補償対象物件が共用（課税・非課税）資産である場合のみ収集する。	<input type="checkbox"/> 有（個別対応方式の共用資産へ） <input type="checkbox"/> 無（下記へ）
	補償用課税売上割合	① 課税資産の譲渡等の対価の額（税抜き） _____ 円 ② 資産の譲渡等の対価の額（税抜き） _____ 円 ③ 土地買収代金額等 （区分地上権、地役権設定代金を含む） _____ 円	
	補償用課税売上割合の算出 ① / (② + ③)	_____ 円 = _____ % ② 円 + ③ 円	
	補償用課税売上割合の率	補償用課税売上割合率	<input type="checkbox"/> 95%以上である <input type="checkbox"/> 95%未満である（下記へ）
	補償用課税売上高の額	補償用課税売上高の額	<input type="checkbox"/> 5億円越えである（下記へ） <input type="checkbox"/> 5億円以下である
	採用方式	前年又は事業年度の 「消費税及び地方消費税確定申告書（控）」	<input type="checkbox"/> 一括比例配分方式を採用している （一括比例配分方式へ） <input type="checkbox"/> 個別対応方式を採用している （個別対応方式へ）
	個別対応方式	補償対象物件	<input type="checkbox"/> イ 課税売上にのみ対応するもの <input type="checkbox"/> ロ 非課税売上にのみ対応するもの <input type="checkbox"/> イ及びロに共通するもの（下記へ）
	個別対応方式の共用資産	一 部 補 償	消費税等相当額 × (1 - 補償用課税売上割合又は共用資産の承認割合) 円 × (1 - 0. _____) =
	一括比例配分方式		消費税等相当額 × (1 - 補償用課税売上割合) 円 × (1 - 0. _____) =

注 用紙の大きさは、日本産業規格A列4番縦とする。

消費税等相当額補償の要否判定フロー  
(国若しくは地方公共団体、消費税法別表第三に掲げる法人又は人格のない社団等の場合)

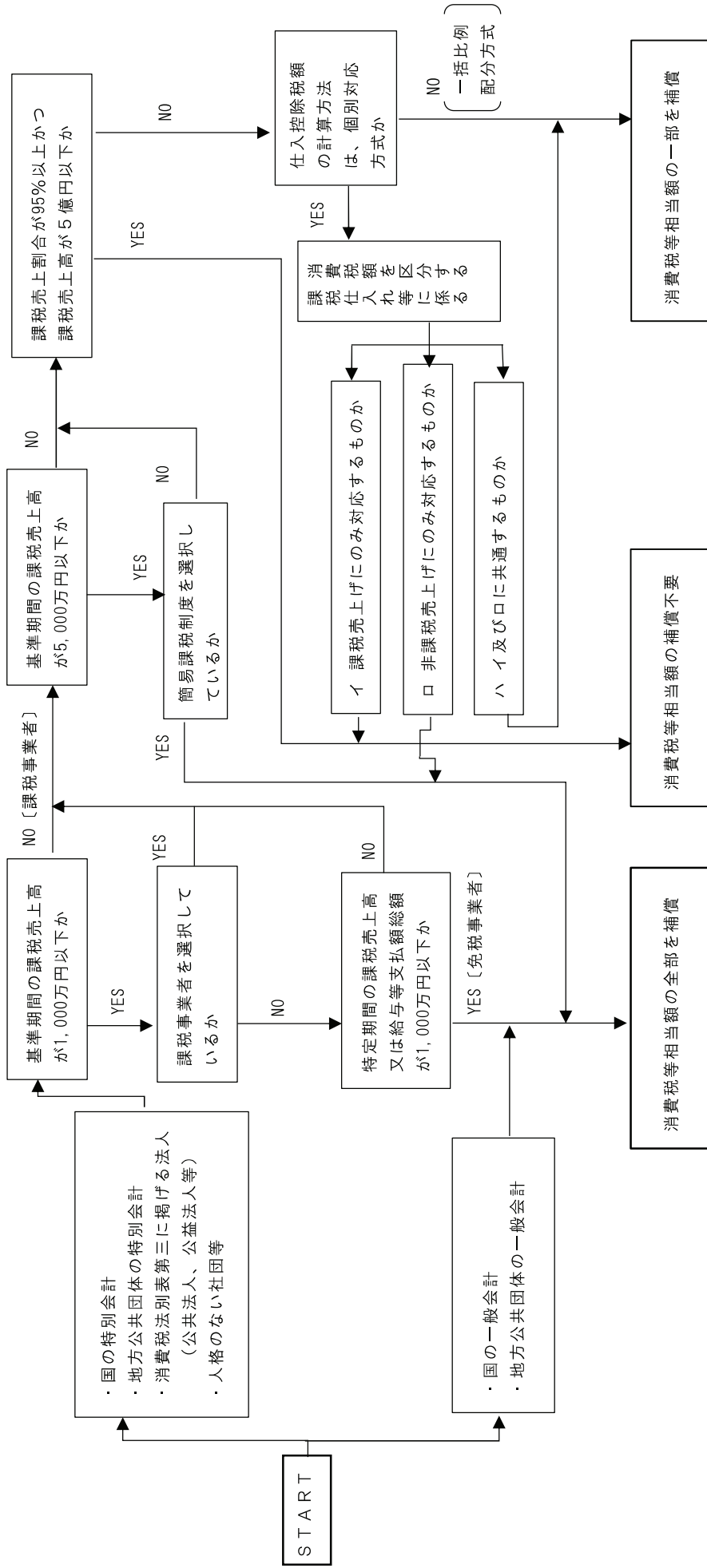

注 1 消費税等相当額とは、消費税及び地方消費税相当額をいう。  
 2 上記フローは、消費税等相当額補償の要否判定の目安であるため、収集資料等により補償の要否を個別に調査・判断の上、適正に損失の補償等を算定するものとする。  
 3 国若しくは地方公共団体の特別会計、消費税法別表第三に掲げる法人又は人格のない社団等は、特定収入割合が5%を超える場合には、仕入控除税額が調整される。したがって、調整が行われる場合は、その調整される部分の消費税等相当額の補償が必要となる。  
 4 用紙の大きさは、日本産業規格A列4番横とする。

企業概要書

所在地					
名称及び代表者名					
業種					
製造、加工販売等品目					
原材料、製品及び商品の種類					
主な仕入先販売先					
移転工法検討上留意すべき事項					
敷地面積(A)	事業用地面積(B)	m <sup>2</sup>	m <sup>2</sup>	(B) / (A)	%
	用途地域	建ぺい率	容積率	その他	
用途地域等の公法上の規制					
特記事項					
	組織図		製品等の製造工程流れ図		

注 用紙の大きさは、日本産業規格A列4番横とする。



移転工法（計画）案検討概要書

項目	A	B	C	案
移転計画の概要 （建物、機械設備 等の移転方法及び 移転期間）				
移転計画の特長 （メリット）				
移転計画の問題点 （デメリット）				
移転費用概算額				
総合判断				

注 用紙の大きさは、日本産業規格A列4番横とする。

移転工法（計画）各案の比較表

項目	A 案	B 案	C 案
移転対象建物の範囲及び移転の方法（補償建物の棟数面積、概算額、その他）			
主たる工作物（機械設備等）の移転範囲及び方法（機種名、概算額、その他）			
敷地内の動線（駐車場、緑地、原材料、製品等の置場面積の確保状況）			
営業等に係るもの（休業する部門補償概算額、その他）			

注 用紙の大きさは、日本産業規格A列4番横とする。

補償説明記録簿

説明場所					
説明年月日		年	月	日	時間 自 至
出席者	説明者				
	相手方				
説明内容及び質疑					
特記事項					

注 用紙の大きさは、日本産業規格A列4番縦とする。

騒音測定結果一覧表

項目		記事				測定箇所平面図			
調査件名									
調査箇所									
調査年月日									
測定計器名									
測定者氏名									
測定時間		測定点平均値		気象条件		主要騒音原因			
		発生源から 10m	発生源から 30m	天候	気温				
8時(分から)									
9( )									
10( )									
11( )									
12( )									
13( )									
14( )									
15( )									
16( )									
17( )									
備考									

注 用紙の大きさは、日本産業規格A列4番横とする。

振動測定結果一覧表

項目	記		事		測定箇所平面図 No.
	調査件名	調査箇所	調査年月日	測定計器名	
測定者氏名					
測定時間	測定点平均値		気象条件		主要震動原因
	発生源	発生源から10m	発生源から40m	天気 候 風向 風力	
8時(分から)					
9( )					
10( )					
11( )					
12( )					
13( )					
14( )					
15( )					
16( )					
17( )					
振動の方向	鉛直動(Z)				
備考					

注 用紙の大きさは、日本産業規格A列4番横とする。

井戸調査表

井戸 No.	所在地	使用者	使用目的		調査者 規格 (径×深)	水面調査		調査番号	備考
			飲料	他		調査年月日	水面高 (水位)		

注 用紙の大きさは、日本産業規格 A 列 4 番横とする。

## 物 件 調 書

農林水産省が施行する  
おり調書を作成する。

取得  
工事のため、移転の対象となる物件について下記のと  
使用

年 月 日

所 長

印

調査者氏名

印

下記記載事項に誤りがないことを確認する。

年 月 日 物件所有者住所  
氏名又は名称

印

年 月 日 関係人住所  
氏名又は名称

印

### 記

							県	市	村	郡	町
大字	字	地番	種類	形状 寸法	単位	数量	物件の 所有者 の氏名	所有権以 外の権利 の種類	権利者の 氏名	摘要	

注 用紙の大きさは、日本産業規格A列4番縦とする。

阻害要因等特定調査票（1）

作成日	年 月 日	調査者		整理番号	
所在地					
名称等				施設名	
所有者等	住所				
	氏名				
阻害要因の内容、状況					
阻害要因に対する用地補償業務の課題					
処 理 方 針 案					
<p>1. 阻害要因、課題の解決方法、処理方針</p> <p>2. 処理に要する期間</p> <p>3. 処理に当たっての留意点</p>					

注 用紙の大きさは、日本産業規格A列4番縦とする。



阻害要因等特定調査票（2）

作成日	年 月 日	調査者		整理番号	
位置図					
概況図					
概況写真					

注 用紙の大きさは、日本産業規格A列4番縦とする。

用地補償処理計画(案) 記載例

工区 (施工予定)	処理項目	細項目	施設名： ○○幹線用水路												備考			
			○年度 1/4	○年度 2/4	○年度 3/4	○年度 4/4	○年度 1/4	○年度 2/4	○年度 3/4	○年度 4/4	○年度 1/4	○年度 2/4	○年度 3/4	○年度 4/4				
A工区 (○年○月)	阻害要因処理	権利関係 交渉難航関係	■	■	■	■												権利者不明
	用地測量調査	登記関係 発注手続き 業務実施	■	■	■	■												事業反対
	用地交渉	説明会 個別交渉		●	■	■												地図混乱
	契約、引渡し	契約締結 引渡し確認			■	■	◎											
	阻害要因処理	登記関係 用地関係 その他	■	■	■	■	■	■										地図混乱
	用地測量調査	発注手続き 業務実施	■	■	■	■												不法占有
B工区 (○年○月)	用地交渉	説明会 個別交渉					●	■	■									他公共事業
	契約、引渡し	契約締結 引渡し確認							■	■	◎							
	阻害要因処理	交渉難航関係 用地関係 補償関係	■	■	■	■	■	■	■	■	■	■	■	■	■	■	■	事業反対
	用地測量調査	発注手続き 業務実施	■	■	■	■												無縁墓地
	用地交渉	説明会 個別交渉																工場移転
	契約、引渡し	契約締結 引渡し確認																
C工区 (○年○月)	阻害要因処理	用地関係 法令規制関係 権利関係	■	■	■	■	■	■	■	■	■	■	■	■	■	■	■	土壌汚染等
	用地測量調査	発注手続き 業務実施	■	■	■	■												埋蔵文化財
	用地交渉	説明会 個別交渉																海外居住者
	契約、引渡し	契約締結 引渡し確認																
	阻害要因処理	登記関係 用地関係 その他	■	■	■	■	■	■	■	■	■	■	■	■	■	■	■	
	用地測量調査	発注手続き 業務実施	■	■	■	■												
D工区 (○年○月)	用地交渉	説明会 個別交渉																
	契約、引渡し	契約締結 引渡し確認																
	阻害要因処理	登記関係 用地関係 その他	■	■	■	■	■	■	■	■	■	■	■	■	■	■	■	
	用地測量調査	発注手続き 業務実施	■	■	■	■												
	用地交渉	説明会 個別交渉																
	契約、引渡し	契約締結 引渡し確認																