

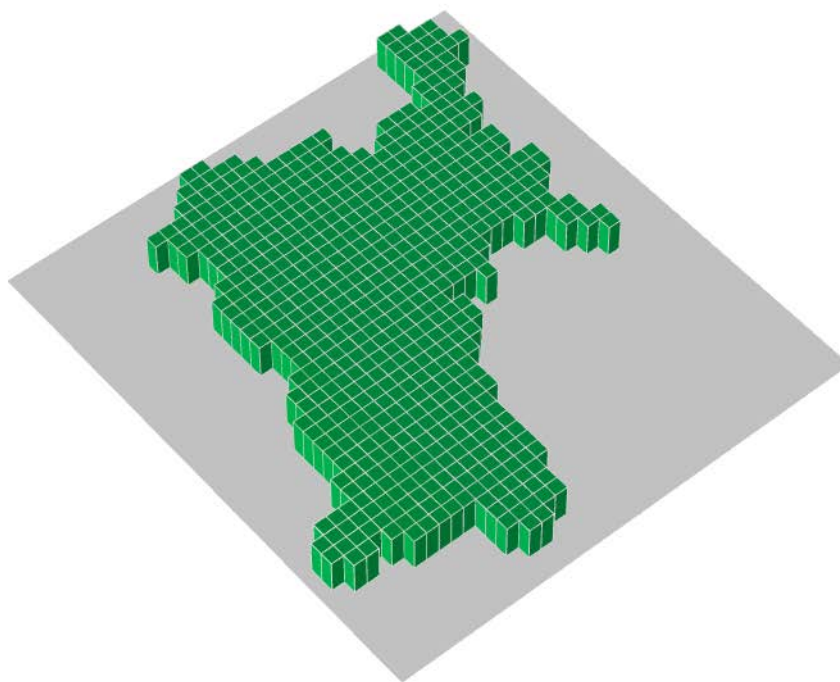

# 平成 26 年経済センサス－基礎調査

## 確報集計結果

### <宮城県の概要>



宮城県震災復興・企画部



# 目 次

■ 利用に当たって	1
■ 結果の概要	
I 事業所数及び従業者数の状況（事業所に関する集計）	
1 主要項目の集計結果	3
2 全国における宮城県の位置	4
3 東北各県の事業所数、従業者数及び売上（収入）金額	9
4 産業分類別事業所数及び従業者数	12
5 産業分類別従業者の男女構成	19
6 従業上の地位別従業者数	21
7 事業所の従業者規模別事業所数及び従業者数	24
8 異動状況	25
9 売上（収入）金額	26
10 地域別の状況	27
II 企業等の状況（企業等に関する集計）	
1 概況	35
2 売上（収入）金額	36
3 企業産業分類別企業数等及び常用雇用者数	39
4 企業の常用雇用者規模別企業数及び常用雇用者数	40
5 資本金階級別企業数及び常用雇用者数	41
6 決算月別企業数	42
7 地域別の状況	43
■ 統計表	
<結果表>	
第1表 経営組織別事業所数及び従業者数—市区町村	46
第2表 民営事業所数、男女別従業者数及び1km <sup>2</sup> 当たり事業所数及び従業者数—市区町村	47
第3表 産業大分類別民営事業所数—市区町村	48
第4表 産業大分類別民営事業所従業者数—市区町村	50
第5表 産業大分類、従業者規模（10区分）別民営事業所数—宮城県	52
第6表 産業大分類、従業者規模（10区分）別民営事業所従業者数—宮城県	53
第7表 従業者規模（8区分）別民営事業所数—市区町村	54
第8表 従業者規模（8区分）別民営事業所従業者数—市区町村	55
第9表 存続・新設・廃業（平成24年～26年）別民営事業所数及び従業者数—市区町村	56
第10表 経営組織別企業等数及び常用雇用者数—市区町村	57

<時系列比較表>

第 11 表	事業所数及び従業者数 (H21,H24,H26) 一市区町村	58
第 12 表	産業中分類別民営事業所数 (H21,H26) 一市区町村	59
第 13 表	産業中分類別民営事業所従業者数 (H21,H26) 一市区町村	77
第 14 表	産業小分類別事業所数及び従業者数 (総数) (H21,H26) 一宮城県	95
第 15 表	産業小分類別民営事業所数及び民営事業所従業者数 (H21,H24,H26) 一宮城県	106
■	平成 26 年経済センサスー基礎調査の概要	115
■	用語の解説	119
■	e-Stat のご案内	125

## 利用に当たって

この結果は、平成 26 年 7 月 1 日を基準日として実施された「平成 26 年経済センサスー基礎調査」（調査の概要は 115～118 ページ参照）のうち、平成 28 年 2 月までに総務省から公表された確報集計をもとに、宮城県分についてまとめたものです。

全国及び各都道府県・市区町村の結果など、総務省から公表されたすべての調査結果は、同省統計局のホームページ（<http://www.stat.go.jp/>）からご覧になれます。また、平成 28 年 3 月以降に公表される「確報集計」の一部及び「企業に関する名寄せ集計」については、同ホームページをご覧ください。

- ・ 売上（収入）金額は平成 25 年 1 年間、売上（収入）金額以外の事項（経営組織、従業者数等）は平成 26 年 7 月 1 日現在の数値である。
- ・ 売上（収入）金額については、必要な事項の数値が得られた事業所（企業等）を対象として集計した。
- ・ 売上（収入）金額は、以下の産業においては、事業所単位の把握ができないため、全産業に係る集計は企業等に関する集計で行いました。
  - ※「建設業」、「電気・ガス・熱供給・水道業」、「通信業」、「放送業」、「映像・音声・文字情報制作業」、「運輸業、郵便業」、「金融業、保険業」、「学校教育」、「郵便局」、「政治・経済・文化団体」及び「宗教」
- ・ 調査票の欠測値や記入内容の矛盾などについて精査し、平成 24 年経済センサスー活動調査等を基に補足訂正を行った上で結果表として集計した。
- ・ 各項目の数値は、単位未満を四捨五入しているため、内訳の計と合計が一致しない場合がある。
- ・ 該当数字がないもの及び分母が 0 のため計算できないものなどは「－」とした。また、増減は、数値がマイナスのものは「△」とした。
- ・ 各表、図中、「平成 21 年」は「平成 21 年経済センサスー基礎調査（H21.7.1）」、「平成 24 年」は「平成 24 年経済センサスー活動調査（H24.2.1）」、「平成 26 年」は「平成 26 年経済センサスー基礎調査（H26.7.1）」の調査結果である。
- ・ 「1 km<sup>2</sup>当たり」算出に用いた面積は、国土交通省国土地理院「平成 25 年全国都道府県市区町村別面積調」による。

・ 「事業所・企業統計調査」結果と比較する場合の留意事項

経済センサス-基礎調査は我が国の事業所・企業を対象に、平成21年に新しく創設した調査であるため、事業所・企業統計調査（平成18年まで実施）と調査の対象は同様であるが、調査手法が以下の点において異なることから、平成18年事業所・企業統計調査との差数が全て増加・減少を示すものではない。

○商業・法人登記等の行政記録の活用

○会社（外国の会社を除く）、会社以外の法人及び個人経営の事業所の本社等において、当該本社等の事業主が当該支社等の分も一括して報告する「本社等一括調査」の導入 等

## 結果の概要

### I 事業所数及び従業者数の状況（事業所に関する集計）

#### 1 主要項目の集計結果

民営事業所数の増加率が全国第1位、民営事業所従業者数の増加率が同第2位

平成26年7月1日現在の宮城県内の総事業所数(事業内容等が不詳の事業所を含む。)は10万6438事業所で、うち民営事業所数は10万3505事業所となっている。民営事業所数は、平成24年経済センサスー活動調査(以下「前回調査」という。)と比べ5315事業所増加し、増加率は5.4%となっている。

また、従業者数(男女別の不詳を含む。)は110万860人で、うち民営事業所従業者数は101万795人となっている。民営事業所従業者数は、前回調査と比べ5万5015人増加し、増加率は5.8%となっている。

民営事業所数及び民営事業所従業者数の増加率は、いずれも全国値を大きく上回り、都道府県別では、それぞれ第1位、第2位となっている。

[表I-1~4, 図I-1~6]

表I-1 主要項目の集計結果

項 目	平成24年	平成26年	前回対比		
			増減数	増減率(%)	
宮城県	事業所数	—	106,438	—	—
	民営	98,190	103,505	5,315	5.4
	国・地方公共団体	—	2,933	—	—
	従業者数	—	1,100,860	—	—
	民営	955,780	1,010,795	55,015	5.8
	国・地方公共団体	—	90,065	—	—
全国	事業所数	—	5,926,804	—	—
	民営	5,768,489	5,779,072	10,583	0.2
	国・地方公共団体	—	147,732	—	—
	従業者数	—	61,788,853	—	—
	民営	55,837,252	57,427,704	1,590,452	2.8
	国・地方公共団体	—	4,361,149	—	—

(注1) 事業所数は、事業内容等が不詳の事業所を含む。従業者数は男女別の不詳も含む。

(注2) 平成26年基礎調査は、国及び地方公共団体も含めた全ての事業所を対象として調査を実施したが、平成24年活動調査は、民営事業所のみを調査している。

## 2 全国における宮城県の位置

民営事業所数は10万3505事業所（16位）、民営事業所従業者数は101万795人（15位）

全国の民営事業所数577万9072事業所のうち、宮城県は10万3505事業所で全国の1.8%を占め、全国順位は16位（前回調査17位）となっている。

全国の民営事業所従業者数5742万7704人のうち、宮城県は101万795人で全国の1.8%を占め、全国順位は15位（同15位）となっている。

〔表I-2～4、図I-1～6〕

表I-2 全国及び宮城県の事業所数及び従業者数（民営）

項 目		平成21年	平成24年	平成26年	H24対比	
					増減数	増減率 (%)
民 営 事 業 所 数	全 国	6,199,222	5,768,489	5,779,072	10,583	0.2
	宮 城 県	111,343	98,190	103,505	5,315	5.4
	構 成 比	1.8%	1.7%	1.8%	—	—
	全 国 順 位	17位	17位	16位	2位	1位
民 営 事 業 所 従 業 者 数	全 国	58,442,129	55,837,252	57,427,704	1,590,452	2.8
	宮 城 県	1,032,237	955,780	1,010,795	55,015	5.8
	構 成 比	1.8%	1.7%	1.8%	—	—
	全 国 順 位	15位	15位	15位	8位	2位



表 I - 3 都道府県別事業所数

都道府県	総 数		民 営				
	平成26年	全国に占める割合 (%)	平成24年	平成26年	全国に占める割合 (%)	前回対比	
						増減数	増減率 (%)
全 国	5,926,804	100.0	5,768,489	5,779,072	100.0	10,583	0.2
北海道	252,036	4.3	242,432	242,366	4.2	△ 66	△ 0.0
青森県	62,963	1.1	61,549	60,866	1.1	△ 683	△ 1.1
岩手県	63,093	1.1	59,537	60,543	1.0	1,006	1.7
宮城県	106,438	1.8	98,190	103,505	1.8	5,315	5.4
秋田県	53,593	0.9	52,285	51,156	0.9	△ 1,129	△ 2.2
山形県	60,110	1.0	59,304	58,292	1.0	△ 1,012	△ 1.7
福島県	93,299	1.6	89,518	89,971	1.6	453	0.5
茨城県	125,804	2.1	122,835	122,137	2.1	△ 698	△ 0.6
栃木県	93,428	1.6	92,263	91,073	1.6	△ 1,190	△ 1.3
群馬県	97,750	1.6	96,546	95,040	1.6	△ 1,506	△ 1.6
埼玉県	264,561	4.5	258,199	259,478	4.5	1,279	0.5
千葉県	208,949	3.5	200,702	203,713	3.5	3,011	1.5
東京都	728,710	12.3	701,848	720,169	12.5	18,321	2.6
神奈川県	323,506	5.5	313,856	318,966	5.5	5,110	1.6
新潟県	122,378	2.1	120,995	118,598	2.1	△ 2,397	△ 2.0
富山県	56,188	0.9	55,397	54,370	0.9	△ 1,027	△ 1.9
石川県	64,968	1.1	64,173	63,127	1.1	△ 1,046	△ 1.6
福井県	45,272	0.8	44,160	43,577	0.8	△ 583	△ 1.3
山梨県	46,293	0.8	45,636	44,736	0.8	△ 900	△ 2.0
長野県	115,539	1.9	112,369	111,281	1.9	△ 1,088	△ 1.0
岐阜県	106,590	1.8	104,946	103,275	1.8	△ 1,671	△ 1.6
静岡県	185,519	3.1	184,470	181,777	3.1	△ 2,693	△ 1.5
愛知県	338,644	5.7	331,581	332,233	5.7	652	0.2
三重県	85,244	1.4	82,365	82,325	1.4	△ 40	△ 0.0
滋賀県	60,552	1.0	58,057	58,507	1.0	450	0.8
京都府	127,561	2.2	125,948	124,811	2.2	△ 1,137	△ 0.9
大阪府	446,119	7.5	442,249	440,705	7.6	△ 1,544	△ 0.3
兵庫県	237,177	4.0	231,113	231,708	4.0	595	0.3
奈良県	51,627	0.9	49,409	49,838	0.9	429	0.9
和歌山県	51,459	0.9	51,133	49,530	0.9	△ 1,603	△ 3.1
鳥取県	28,556	0.5	27,492	27,204	0.5	△ 288	△ 1.0
島根県	38,306	0.6	37,225	36,441	0.6	△ 784	△ 2.1
岡山県	88,332	1.5	85,833	85,510	1.5	△ 323	△ 0.4
広島県	138,703	2.3	135,296	135,196	2.3	△ 100	△ 0.1
山口県	67,467	1.1	65,985	64,842	1.1	△ 1,143	△ 1.7
徳島県	40,140	0.7	39,217	38,382	0.7	△ 835	△ 2.1
香川県	51,340	0.9	50,047	49,569	0.9	△ 478	△ 1.0
愛媛県	69,844	1.2	68,510	67,079	1.2	△ 1,431	△ 2.1
高知県	39,343	0.7	38,378	37,607	0.7	△ 771	△ 2.0
福岡県	232,701	3.9	224,833	228,345	4.0	3,512	1.6
佐賀県	40,450	0.7	39,101	39,000	0.7	△ 101	△ 0.3
長崎県	67,074	1.1	65,467	64,853	1.1	△ 614	△ 0.9
熊本県	81,840	1.4	79,219	79,219	1.4	0	0.0
大分県	57,778	1.0	56,303	55,881	1.0	△ 422	△ 0.7
宮崎県	56,479	1.0	54,955	54,577	0.9	△ 378	△ 0.7
鹿児島県	82,752	1.4	80,279	79,577	1.4	△ 702	△ 0.9
沖縄県	70,329	1.2	67,284	68,117	1.2	833	1.2

(注1) 事業所数は、事業内容等が不詳の事業所を含む。

(注2) 平成24年活動調査は、国及び地方公共団体の事業所を除いた民営事業所のみを調査している。

表 I - 4 都道府県別従業者数

都道府県別	総 数		民 営				
	平成26年	全国に占める割合 (%)	平成24年	平成26年	全国に占める割合 (%)	前回対比	
						増減数	増減率 (%)
全 国	61,788,853	100.0	55,837,252	57,427,704	100.0	1,590,452	2.8
北 海 道	2,445,372	4.0	2,159,641	2,206,038	3.8	46,397	2.1
青 森 県	575,797	0.9	503,372	508,770	0.9	5,398	1.1
岩 手 県	595,288	1.0	509,979	536,313	0.9	26,334	5.2
宮 城 県	1,100,860	1.8	955,780	1,010,795	1.8	55,015	5.8
秋 田 県	465,227	0.8	418,749	418,534	0.7	△ 215	△ 0.1
山 形 県	530,727	0.9	479,223	480,627	0.8	1,404	0.3
福 島 県	873,753	1.4	782,816	803,372	1.4	20,556	2.6
茨 城 県	1,321,449	2.1	1,216,659	1,229,335	2.1	12,676	1.0
栃 木 県	931,021	1.5	865,025	871,483	1.5	6,458	0.7
群 馬 県	967,945	1.6	878,540	898,036	1.6	19,496	2.2
埼 玉 県	2,760,890	4.5	2,492,294	2,577,264	4.5	84,970	3.4
千 葉 県	2,281,323	3.7	2,042,622	2,103,767	3.7	61,145	3.0
東 京 都	9,657,306	15.6	8,655,267	9,185,292	16.0	530,025	6.1
神 奈 川 県	3,725,924	6.0	3,370,740	3,502,634	6.1	131,894	3.9
新 潟 県	1,125,360	1.8	1,033,472	1,034,596	1.8	1,124	0.1
富 山 県	551,401	0.9	507,159	510,210	0.9	3,051	0.6
石 川 県	589,321	1.0	538,709	544,250	0.9	5,541	1.0
福 井 県	408,503	0.7	372,509	376,204	0.7	3,695	1.0
山 梨 県	400,762	0.6	367,195	366,543	0.6	△ 652	△ 0.2
長 野 県	1,020,500	1.7	923,685	934,622	1.6	10,937	1.2
岐 阜 県	955,767	1.5	882,086	883,070	1.5	984	0.1
静 岡 県	1,857,811	3.0	1,736,157	1,739,632	3.0	3,475	0.2
愛 知 県	3,984,108	6.4	3,637,298	3,757,267	6.5	119,969	3.3
三 重 県	876,974	1.4	795,969	806,988	1.4	11,019	1.4
滋 賀 県	657,735	1.1	590,842	604,553	1.1	13,711	2.3
京 都 府	1,242,107	2.0	1,118,404	1,153,495	2.0	35,091	3.1
大 阪 府	4,729,325	7.7	4,334,776	4,487,792	7.8	153,016	3.5
兵 庫 県	2,386,185	3.9	2,173,594	2,215,370	3.9	41,776	1.9
奈 良 県	486,777	0.8	427,579	442,684	0.8	15,105	3.5
和 歌 山 県	420,219	0.7	376,733	378,487	0.7	1,754	0.5
鳥 取 県	260,664	0.4	226,944	230,465	0.4	3,521	1.6
島 根 県	329,036	0.5	292,056	292,310	0.5	254	0.1
岡 山 県	884,932	1.4	805,627	823,920	1.4	18,293	2.3
広 島 県	1,397,102	2.3	1,287,533	1,296,824	2.3	9,291	0.7
山 口 県	644,204	1.0	584,608	586,263	1.0	1,655	0.3
徳 島 県	345,609	0.6	306,064	312,289	0.5	6,225	2.0
香 川 県	481,238	0.8	426,402	437,572	0.8	11,170	2.6
愛 媛 県	627,644	1.0	576,727	573,320	1.0	△ 3,407	△ 0.6
高 知 県	322,493	0.5	281,772	284,802	0.5	3,030	1.1
福 岡 県	2,389,165	3.9	2,174,722	2,237,808	3.9	63,086	2.9
佐 賀 県	387,835	0.6	349,694	353,609	0.6	3,915	1.1
長 崎 県	619,313	1.0	551,755	559,425	1.0	7,670	1.4
熊 本 県	782,561	1.3	701,614	709,545	1.2	7,931	1.1
大 分 県	532,704	0.9	485,108	487,503	0.8	2,395	0.5
宮 崎 県	500,829	0.8	450,481	453,108	0.8	2,627	0.6
鹿 児 島 県	747,966	1.2	674,469	677,846	1.2	3,377	0.5
沖 縄 県	609,821	1.0	514,802	543,072	0.9	28,270	5.5

(注1) 従業者数は、男女別の不詳を含む。

(注2) 平成24年活動調査は、国及び地方公共団体の事業所を除いた民営事業所のみを調査している。

図 I - 1 全国における宮城県の位置（民営事業所数）



図 I - 2 都道府県別民営事業所の増減数（H26/H24）



図 I - 3 都道府県別民営事業所数の増減率（H26/H24）

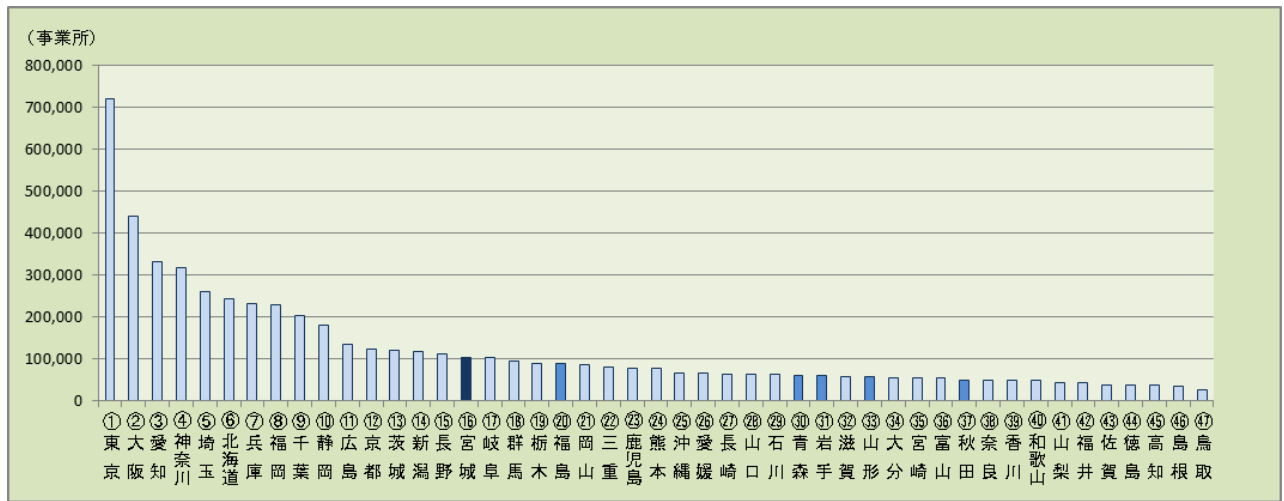

図 I -4 全国における宮城県の位置（民営事業所従業者数）

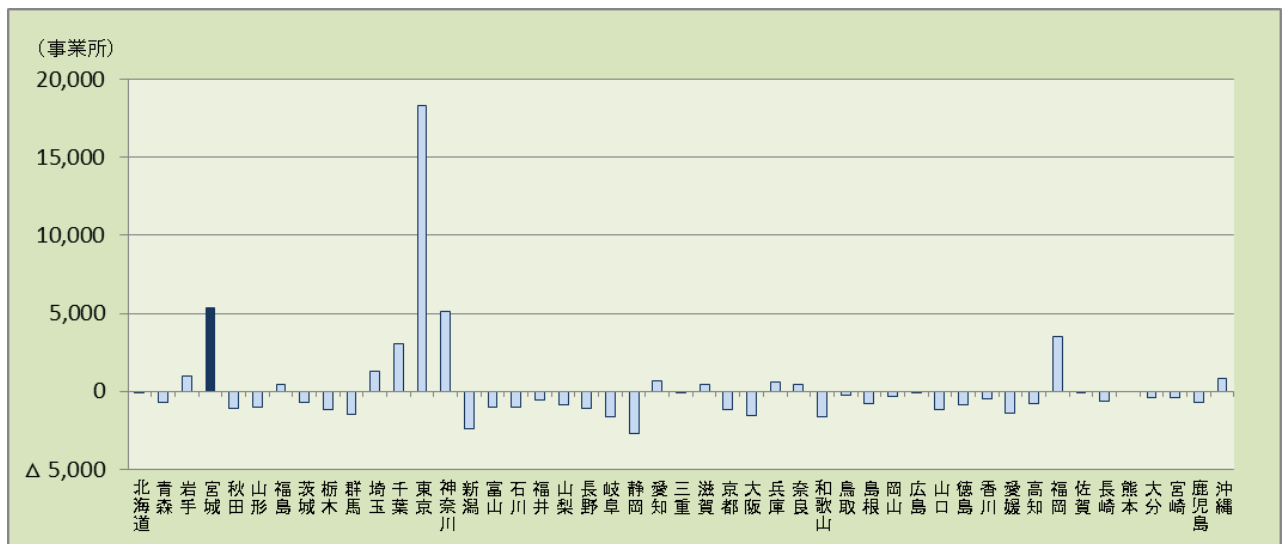

図 I -5 都道府県別民営事業所従業者の増減数（H26/H24）

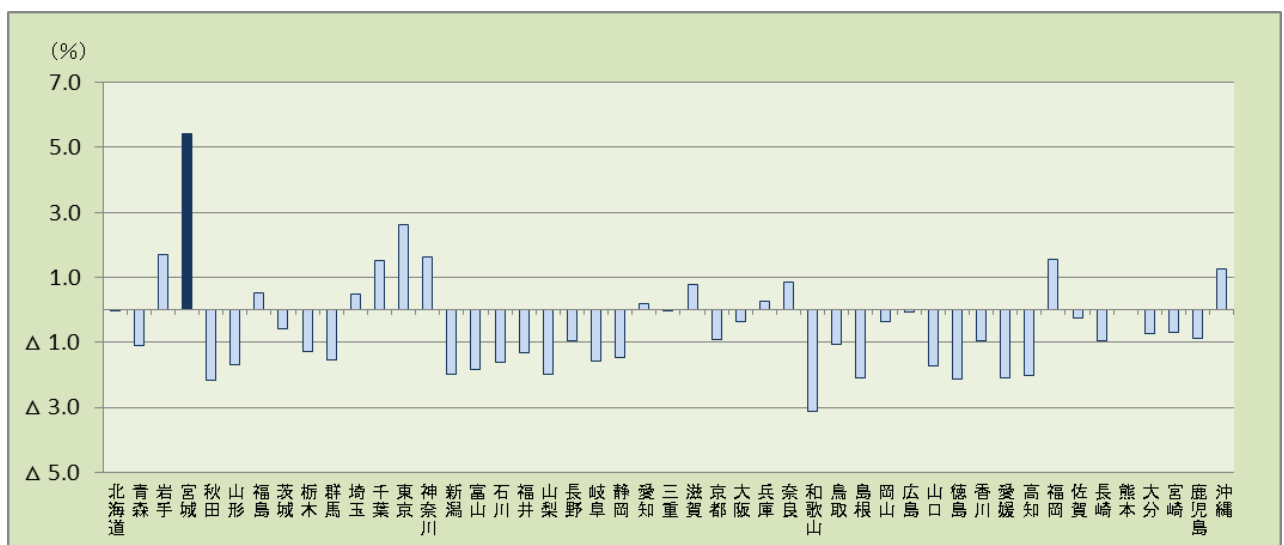

図 I -6 都道府県別民営事業所従業者数の増減率（H26/H24）

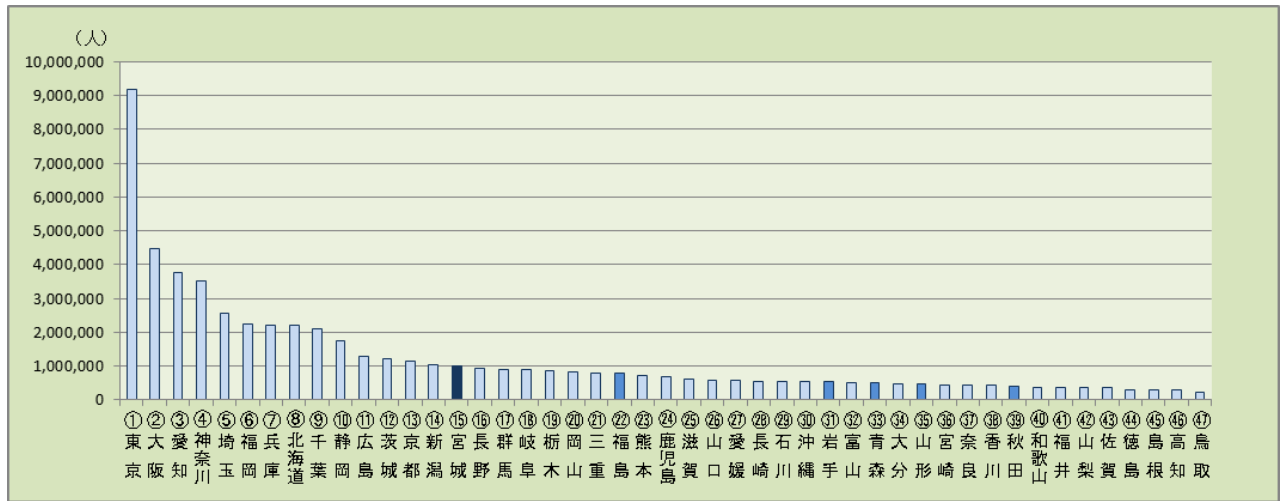

### 3 東北各県の事業所数，従業者数及び売上（収入）金額

宮城，岩手，福島は事業者数，従業者数ともに増加，秋田は事業者数，従業者数ともに減少

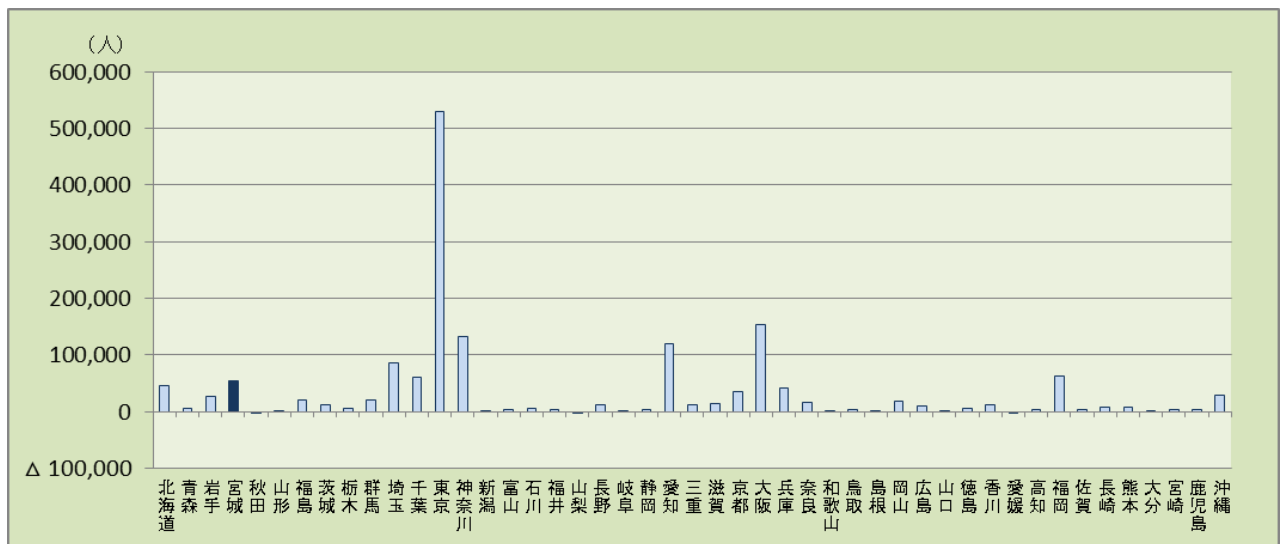
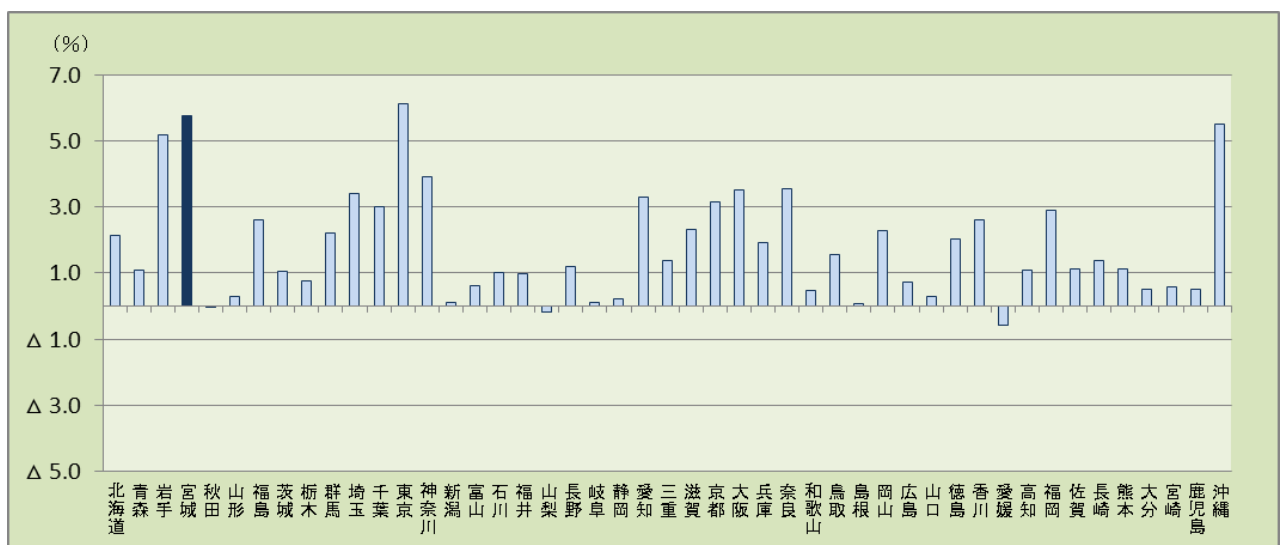
#### (1) 事業所数及び従業者数

東北6県の民営事業所数は42万4333事業所で全国の7.3%を占めている。東北6県の中では、24.4%を占める宮城県が最も多くなっている。

東北6県の民営事業所従業者数は375万8411人で全国の6.5%を占めている。東北6県の中では、26.9%を占める宮城県が最も多くなっている。

[表I-5, 図I-7,8]

表I-5 全国及び東北6県の事業所数及び従業者数（民営）

		平成24年			平成26年			前対比	
		数	構成比 (%)		数	構成比 (%)		増減数	増減率 (%)
事業所数	全国計	5,768,489	100.0		5,779,072	100.0		10,583	0.2
	東北6県計	420,383	7.3	(100.0)	424,333	7.3	(100.0)	3,950	0.9
	青森県	61,549	1.1	(14.6)	60,866	1.1	(14.3)	△ 683	△ 1.1
	岩手県	59,537	1.0	(14.2)	60,543	1.0	(14.3)	1,006	1.7
	宮城県	98,190	1.7	(23.4)	103,505	1.8	(24.4)	5,315	5.4
	秋田県	52,285	0.9	(12.4)	51,156	0.9	(12.1)	△ 1,129	△ 2.2
	山形県	59,304	1.0	(14.1)	58,292	1.0	(13.7)	△ 1,012	△ 1.7
	福島県	89,518	1.6	(21.3)	89,971	1.6	(21.2)	453	0.5
従業者数	全国計	55,837,252	100.0		57,427,704	100.0		1,590,452	2.8
	東北6県計	3,649,919	6.5	(100.0)	3,758,411	6.5	(100.0)	108,492	3.0
	青森県	503,372	0.9	(13.8)	508,770	0.9	(13.5)	5,398	1.1
	岩手県	509,979	0.9	(14.0)	536,313	0.9	(14.3)	26,334	5.2
	宮城県	955,780	1.7	(26.2)	1,010,795	1.8	(26.9)	55,015	5.8
	秋田県	418,749	0.7	(11.5)	418,534	0.7	(11.1)	△ 215	△ 0.1
	山形県	479,223	0.9	(13.1)	480,627	0.8	(12.8)	1,404	0.3
	福島県	782,816	1.4	(21.4)	803,372	1.4	(21.4)	20,556	2.6

※構成比の( )は内の数値は、東北6県における構成比である。

図I-7 東北6県の事業所数

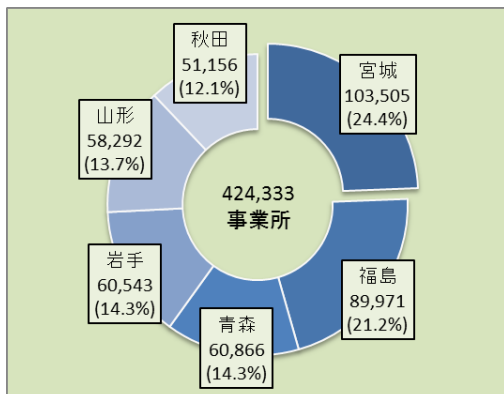

図I-8 東北6県の従業者数

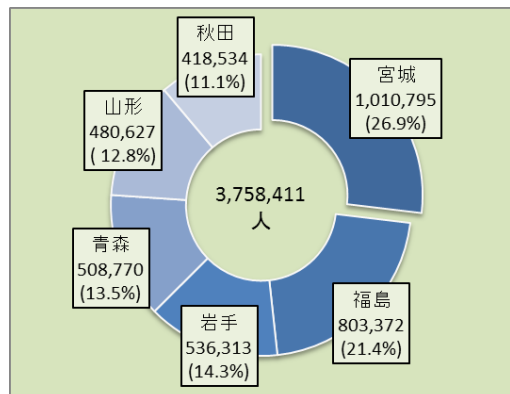

## (2) 売上（収入）金額

産業大分類別の売上（収入）金額をみると、宮城県は「卸売業，小売業」が11兆1840億円（全国の2.1%）と最も多く、次いで「製造業」3兆8311億円（全国の1.2%），「医療，福祉」が1兆1866億円（全国の1.3%）となっている。

東北6県の産業大分類別の売上（収入）金額をみると、「卸売業，小売業」が26兆8156億円（全国の5.1%）と最も多く、次いで「製造業」16兆3713億円（全国の5.3%），「医療，福祉」が5兆283億円（全国の5.5%）となっている。

[表 I -6]

表 I -6 全国及び東北6県の売上（収入）金額

	農林漁業 (個人経営を除く)			鉱業，採石業， 砂利採取業			製造業		
	売上（収入） 金額 (百万円)	構成比 (%)		売上（収入） 金額 (百万円)	構成比 (%)		売上（収入） 金額 (百万円)	構成比 (%)	
全国計	3,620,125	100.0		1,349,981	100.0		309,397,699	100.0	
東北6県計	490,028	13.5	(100.0)	67,478	5.0	(100.0)	16,371,311	5.3	(100.0)
青森県	119,327	3.3	(24.4)	7,935	0.6	(11.8)	1,604,211	0.5	(9.8)
岩手県	120,227	3.3	(24.5)	10,078	0.7	(14.9)	2,354,762	0.8	(14.4)
宮城県	83,164	2.3	(17.)	8,009	0.6	(11.9)	3,831,149	1.2	(23.4)
秋田県	57,968	1.6	(11.8)	30,201	2.2	(44.8)	1,108,463	0.4	(6.8)
山形県	43,425	1.2	(8.9)	3,521	0.3	(5.2)	2,485,238	0.8	(15.2)
福島県	65,917	1.8	(13.5)	7,734	0.6	(11.5)	4,987,488	1.6	(30.5)

	情報通信業（情報サービス業， インターネット付随サービス業）			卸売業，小売業			不動産業，物品質貸業		
	売上（収入） 金額 (百万円)	構成比 (%)		売上（収入） 金額 (百万円)	構成比 (%)		売上（収入） 金額 (百万円)	構成比 (%)	
全国計	19,738,393	100.0		523,941,254	100.0		35,328,099	100.0	
東北6県計	297,480	1.5	(100.0)	26,815,552	5.1	(100.0)	1,272,325	3.6	(100.0)
青森県	21,938	0.1	(7.4)	3,154,455	0.6	(11.8)	124,654	0.4	(9.8)
岩手県	29,651	0.2	(10.0)	3,197,443	0.6	(11.9)	164,911	0.5	(13.)
宮城県	176,087	0.9	(59.2)	11,183,994	2.1	(41.7)	586,802	1.7	(46.1)
秋田県	15,726	0.1	(5.3)	2,279,134	0.4	(8.5)	85,859	0.2	(6.7)
山形県	16,652	0.1	(5.6)	2,524,692	0.5	(9.4)	94,752	0.3	(7.4)
福島県	37,426	0.2	(12.6)	4,475,834	0.9	(16.7)	215,347	0.6	(16.9)

	学術研究，専門・ 技術サービス業			宿泊業，飲食サービス業			生活関連サービス業，娯楽業		
	売上（収入） 金額 (百万円)	構成比 (%)		売上（収入） 金額 (百万円)	構成比 (%)		売上（収入） 金額 (百万円)	構成比 (%)	
全国計	29,790,577	100.0		19,934,138	100.0		35,425,077	100.0	
東北6県計	928,717	3.1	(100.0)	1,246,079	6.3	(100.0)	2,318,939	6.5	(100.0)
青森県	97,401	0.3	(10.5)	150,850	0.8	(12.1)	352,792	1.0	(15.2)
岩手県	150,303	0.5	(16.2)	201,675	1.0	(16.2)	345,470	1.0	(14.9)
宮城県	373,213	1.3	(40.2)	329,463	1.7	(26.4)	517,193	1.5	(22.3)
秋田県	62,114	0.2	(6.7)	125,778	0.6	(10.1)	271,524	0.8	(11.7)
山形県	71,223	0.2	(7.7)	161,400	0.8	(13.0)	251,298	0.7	(10.8)
福島県	174,463	0.6	(18.8)	276,913	1.4	(22.2)	580,662	1.6	(25.0)

	教育，学習支援業 (その他の教育，学習支援業)			医療，福祉			複合サービス事業（協同組合）		
	売上（収入） 金額 (百万円)	構成比 (%)		売上（収入） 金額 (百万円)	構成比 (%)		売上（収入） 金額 (百万円)	構成比 (%)	
全国計	2,943,225	100.0		91,929,961	100.0		2,799,440	100.0	
東北6県計	134,016	4.6	(100.0)	5,028,338	5.5	(100.0)	302,301	10.8	(100.0)
青森県	15,930	0.5	(11.9)	664,806	0.7	(13.2)	46,705	1.7	(15.4)
岩手県	13,160	0.4	(9.8)	626,099	0.7	(12.5)	58,683	2.1	(19.4)
宮城県	38,395	1.3	(28.6)	1,186,594	1.3	(23.6)	78,290	2.8	(25.9)
秋田県	12,962	0.4	(9.7)	643,961	0.7	(12.8)	34,342	1.2	(11.4)
山形県	19,445	0.7	(14.5)	971,863	1.1	(19.3)	38,509	1.4	(12.7)
福島県	34,124	1.2	(25.5)	935,015	1.0	(18.6)	45,772	1.6	(15.1)

	サービス業（政治・経済 ・文化団体，宗教を除く）		
	売上（収入） 金額 (百万円)	構成比 (%)	
全国計	28,575,181	100.0	
東北6県計	1,477,577	5.2	(100.0)
青森県	171,998	0.6	(11.6)
岩手県	165,648	0.6	(11.2)
宮城県	517,742	1.8	(35.0)
秋田県	148,130	0.5	(10.0)
山形県	157,612	0.6	(10.7)
福島県	316,447	1.1	(21.4)

(注1) 必要な事項の数値が得られた事業所を対象として集計した。

(注2) 以下の産業においては，事業所単位の売上金額が把握できないため，表中には掲載していない。

「建設業」，「電気・ガス・熱供給・水道業」，「通信業」，「放送業」，「映像・音声・文字情報制作業」，  
「運輸業，郵便業」，「金融業，保険業」，「学校教育」，「郵便局」，「政治・経済・文化団体」及び「宗教」

(注3) 構成比の（ ）内の数値は，東北6県における構成比である。

#### 4 産業分類別事業所数及び従業者数

事業所数，従業者数ともに最も多い「卸売業，小売業」

##### (1) 総数

産業大分類別に事業所数(総数)をみると、「卸売業，小売業」が2万7454事業所(構成比26.8%)と最も多く，次いで「宿泊業，飲食サービス業」が1万1723事業所(同11.4%)，「建設業」が1万819事業所(同10.6%)などとなっている。

従業者数(総数)では，「卸売業，小売業」が22万9953人(構成比20.9%)と最も多く，以下，「医療，福祉」が13万857人(同11.9%)，「製造業」が12万481人(同10.9%)などとなっている。

[表 I-7]

表 I-7 産業大分類別事業所数及び従業者数(総数)

産業大分類	事業所数(総数)		従業者数(総数)	
		構成比(%)		構成比(%)
A～S 全産業	102,472	100.0	1,100,860	100.0
A～R 全産業(S公務を除く)	101,533	99.1	1,057,563	96.1
A～B 農林漁業(個人経営を除く)	665	0.6	7,367	0.7
A 農業，林業(個人経営を除く)	584	0.6	6,164	0.6
B 漁業(個人経営を除く)	81	0.1	1,203	0.1
C～S 非農林漁業	101,807	99.4	1,093,493	99.3
C～R 非農林漁業(S公務を除く)	100,868	98.4	1,050,196	95.4
C 鉱業，採石業，砂利採取業	46	0.0	431	0.0
D 建設業	10,819	10.6	99,379	9.0
E 製造業	5,470	5.3	120,481	10.9
F 電気・ガス・熱供給・水道業	156	0.2	7,259	0.7
G 情報通信業	1,064	1.0	21,113	1.9
H 運輸業，郵便業	2,875	2.8	62,903	5.7
I 卸売業，小売業	27,454	26.8	229,953	20.9
J 金融業，保険業	1,656	1.6	25,835	2.3
K 不動産業，物品賃貸業	6,977	6.8	26,317	2.4
L 学術研究，専門・技術サービス業	4,195	4.1	33,291	3.0
M 宿泊業，飲食サービス業	11,723	11.4	90,088	8.2
N 生活関連サービス業，娯楽業	8,889	8.7	42,408	3.9
O 教育，学習支援業	4,145	4.0	58,366	5.3
P 医療，福祉	7,917	7.7	130,857	11.9
Q 複合サービス事業	623	0.6	11,905	1.1
R サービス業(他に分類されないもの)	6,859	6.7	89,610	8.1
S 公務(他に分類されるものを除く)	939	0.9	43,297	3.9

(注) 産業別の事業所数は，必要な事項の数値が得られた事業所を対象として集計した(事業内容等が不詳の事業所も含めた事業所の総数は表 I-1 参照)。



## (2) 民営

### ① 民営事業所数

産業大分類別に民営事業所数をみると、「卸売業，小売業」が2万7452事業所（構成比27.6%）と最も多く，次いで「宿泊業，飲食サービス業」が1万1651事業所（同11.7%），「建設業」が1万819事業所（同10.9%）などとなっている。

前回調査と比べ増加したのは，「卸売業，小売業」（1446事業所増），「医療，福祉」（1338事業所増）など14業種となっている。

一方，減少したのは，「金融，保険業」（30事業所減）など3業種となっている。

平成21年以降の推移をみると，「医療，福祉」の増加が顕著である。

[表I-8,9, 図I-9]

表I-8 産業大分類別事業所数（民営）

産業分類	平成24年		平成26年			
		構成比 (%)		構成比 (%)	前回対比	
					増減数	増減率 (%)
A~R 全産業（S公務を除く）	92,769	100.0	99,539	100.0	6,770	7.3
A~B 農林漁業（個人経営を除く）	563	0.6	641	0.6	78	13.9
A 農業，林業（個人経営を除く）	-	-	560	0.6	-	-
B 漁業（個人経営を除く）	-	-	81	0.1	-	-
C~R 非農林漁業（S公務を除く）	92,206	99.4	98,898	99.4	6,692	7.3
C 鉱業，採石業，砂利採取業	48	0.1	46	0.0	△ 2	△ 4.2
D 建設業	10,188	11.0	10,819	10.9	631	6.2
E 製造業	5,019	5.4	5,465	5.5	446	8.9
F 電気・ガス・熱供給・水道業	68	0.1	71	0.1	3	4.4
G 情報通信業	1,093	1.2	1,064	1.1	△ 29	△ 2.7
H 運輸業，郵便業	2,745	3.0	2,859	2.9	114	4.2
I 卸売業，小売業	26,006	28.0	27,452	27.6	1,446	5.6
J 金融業，保険業	1,686	1.8	1,656	1.7	△ 30	△ 1.8
K 不動産業，物品賃貸業	6,734	7.3	6,967	7.0	233	3.5
L 学術研究，専門・技術サービス業	3,711	4.0	4,123	4.1	412	11.1
M 宿泊業，飲食サービス業	10,653	11.5	11,651	11.7	998	9.4
N 生活関連サービス業，娯楽業	8,529	9.2	8,839	8.9	310	3.6
O 教育，学習支援業	2,848	3.1	3,120	3.1	272	9.6
P 医療，福祉	6,056	6.5	7,394	7.4	1,338	22.1
Q 複合サービス事業	585	0.6	622	0.6	37	6.3
R サービス業（他に分類されないもの）	6,237	6.7	6,750	6.8	513	8.2

（注1）産業別の事業所数は，必要な事項の数値が得られた事業所を対象として集計した（事業内容等が不詳の事業所も含めた事業所の総数は表I-1参照）。

（注2）平成24年経済センサス-活動調査では，宮城県では「大分類A 農業，林業」と「大分類B 漁業」を合算した数値で公表している。

表 I - 9 産業大分類別民営事業所数の推移

産業大分類	平成21年	平成24年	平成26年
A～R 全産業（S公務を除く）	106,937	92,769	99,539
A～B 農林漁業（個人経営を除く）	679	563	641
C 鉱業、採石業、砂利採取業	56	48	46
D 建設業	11,693	10,188	10,819
E 製造業	6,016	5,019	5,465
F 電気・ガス・熱供給・水道業	70	68	71
G 情報通信業	1,209	1,093	1,064
H 運輸業、郵便業	3,138	2,745	2,859
I 卸売業、小売業	31,110	26,006	27,452
J 金融業、保険業	1,772	1,686	1,656
K 不動産業、物品賃貸業	7,809	6,734	6,967
L 学術研究、専門・技術サービス業	4,114	3,711	4,123
M 宿泊業、飲食サービス業	12,824	10,653	11,651
N 生活関連サービス業、娯楽業	9,977	8,529	8,839
O 教育、学習支援業	3,184	2,848	3,120
P 医療、福祉	5,810	6,056	7,394
Q 複合サービス業	719	585	622
R サービス業（他に分類されないもの）	6,757	6,237	6,750

図 I - 9 産業大分類別民営事業所数の推移

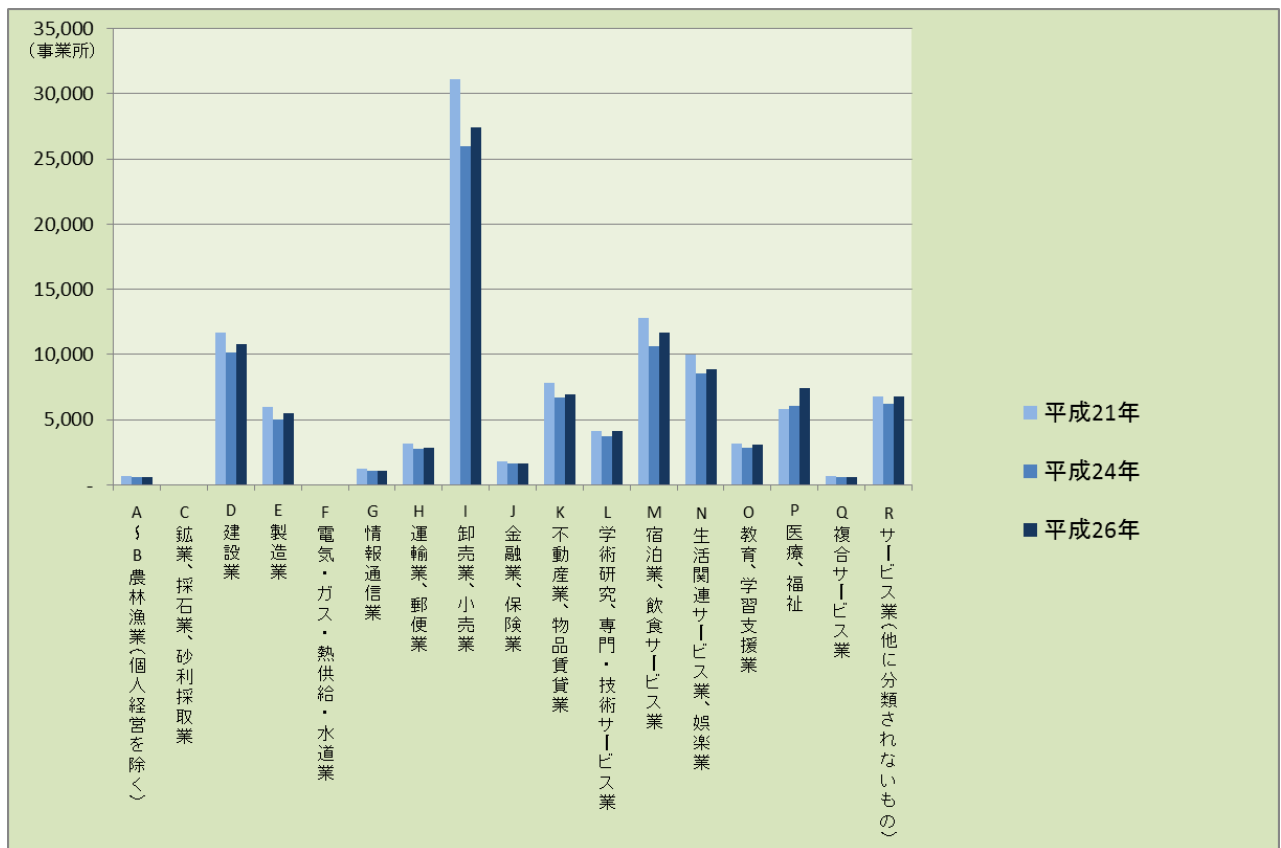

## ② 民営事業所従業者数

産業大分類別に民営事業所従業者数をみると、「卸売業、小売業」が22万9946人(構成比22.7%)と最も多く、次いで「製造業」が12万467人(同11.9%)、「医療、福祉」が11万7177人(同11.6%)などとなっている。

前回調査と比べ増加したのは、「医療、福祉」(1万8142人増)、「卸売業、小売業」(1万2594人増)など11業種となっている。

一方、減少したのは、「情報通信業」(2814人減)など6業種となっている。

平成21年以降の推移をみると、「医療、福祉」の増加が顕著である。

[表I-10,11, 図I-10,11]

表I-10 産業大分類別従業者数(民営)

産業大分類	平成24年		平成26年			
		構成比 (%)		構成比 (%)	前回対比	
					増減数	増減率(%)
A~R 全産業(S公務を除く)	955,780	100.0	1,010,795	100.0	55,015	5.8
A~B 農林漁業(個人経営を除く)	7,221	0.8	7,230	0.7	9	0.1
A 農業, 林業(個人経営を除く)	-	-	6,027	0.6	-	-
B 漁業(個人経営を除く)	-	-	1,203	0.1	-	-
C~R 非農林漁業(S公務を除く)	948,559	99.2	1,003,565	99.3	55,006	5.8
C 鉱業, 採石業, 砂利採取業	367	0.0	431	0.0	64	17.4
D 建設業	89,519	9.4	99,379	9.8	9,860	11.0
E 製造業	118,320	12.4	120,467	11.9	2,147	1.8
F 電気・ガス・熱供給・水道業	5,204	0.5	5,119	0.5	△ 85	△ 1.6
G 情報通信業	23,927	2.5	21,113	2.1	△ 2,814	△ 11.8
H 運輸業, 郵便業	62,446	6.5	61,580	6.1	△ 866	△ 1.4
I 卸売業, 小売業	217,352	22.7	229,946	22.7	12,594	5.8
J 金融業, 保険業	27,473	2.9	25,835	2.6	△ 1,638	△ 6.0
K 不動産業, 物品賃貸業	26,414	2.8	26,270	2.6	△ 144	△ 0.5
L 学術研究, 専門・技術サービス業	26,167	2.7	31,113	3.1	4,946	18.9
M 宿泊業, 飲食サービス業	83,059	8.7	89,548	8.9	6,489	7.8
N 生活関連サービス業, 娯楽業	39,885	4.2	42,096	4.2	2,211	5.5
O 教育, 学習支援業	34,736	3.6	33,028	3.3	△ 1,708	△ 4.9
P 医療, 福祉	99,035	10.4	117,177	11.6	18,142	18.3
Q 複合サービス事業	7,738	0.8	11,904	1.2	4,166	53.8
R サービス業(他に分類されないもの)	86,917	9.1	88,559	8.8	1,642	1.9

(注) 平成24年経済センサス-活動調査では、宮城県では「大分類A 農業, 林業」と「大分類B 漁業」を合算した数値で公表している。

表 I - 11 産業大分類別民営事業所従業者数の推移

産業大分類	平成21年	平成24年	平成26年
A～R 全産業（S公務を除く）	1,032,237	955,780	1,010,795
A～B 農林漁業（個人経営を除く）	8,943	7,221	7,230
C 鉱業、採石業、砂利採取業	411	367	431
D 建設業	94,971	89,519	99,379
E 製造業	127,406	118,320	120,467
F 電気・ガス・熱供給・水道業	5,537	5,204	5,119
G 情報通信業	24,192	23,927	21,113
H 運輸業、郵便業	68,933	62,446	61,580
I 卸売業、小売業	256,175	217,352	229,946
J 金融業、保険業	26,667	27,473	25,835
K 不動産業、物品賃貸業	27,655	26,414	26,270
L 学術研究、専門・技術サービス業	28,042	26,167	31,113
M 宿泊業、飲食サービス業	93,032	83,059	89,548
N 生活関連サービス業、娯楽業	47,026	39,885	42,096
O 教育、学習支援業	33,892	34,736	33,028
P 医療、福祉	91,272	99,035	117,177
Q 複合サービス業	8,427	7,738	11,904
R サービス業（他に分類されないもの）	89,656	86,917	88,559

図 I - 10 産業大分類別民営事業所従業者数の推移



図 I-11 産業大分類別民営事業所従業者数の増減 (H26/H24, 寄与度)



### (3) 宮城県の産業特性

宮城県における産業大分類別民営事業所従業者数を特化係数を用いて全国平均と比較してみると、漁業が最も高く、以下建設業、電気・ガス・熱供給・水道業の順となっている。

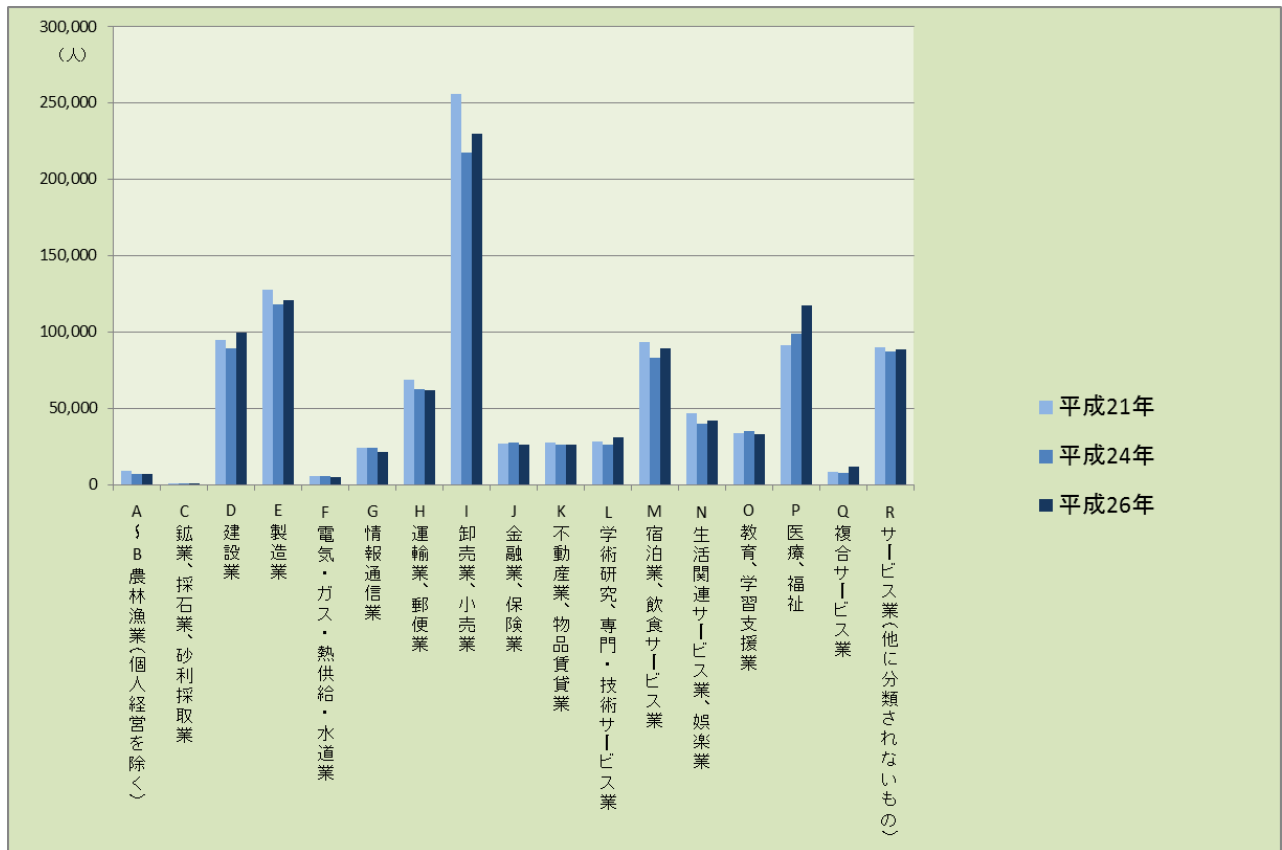
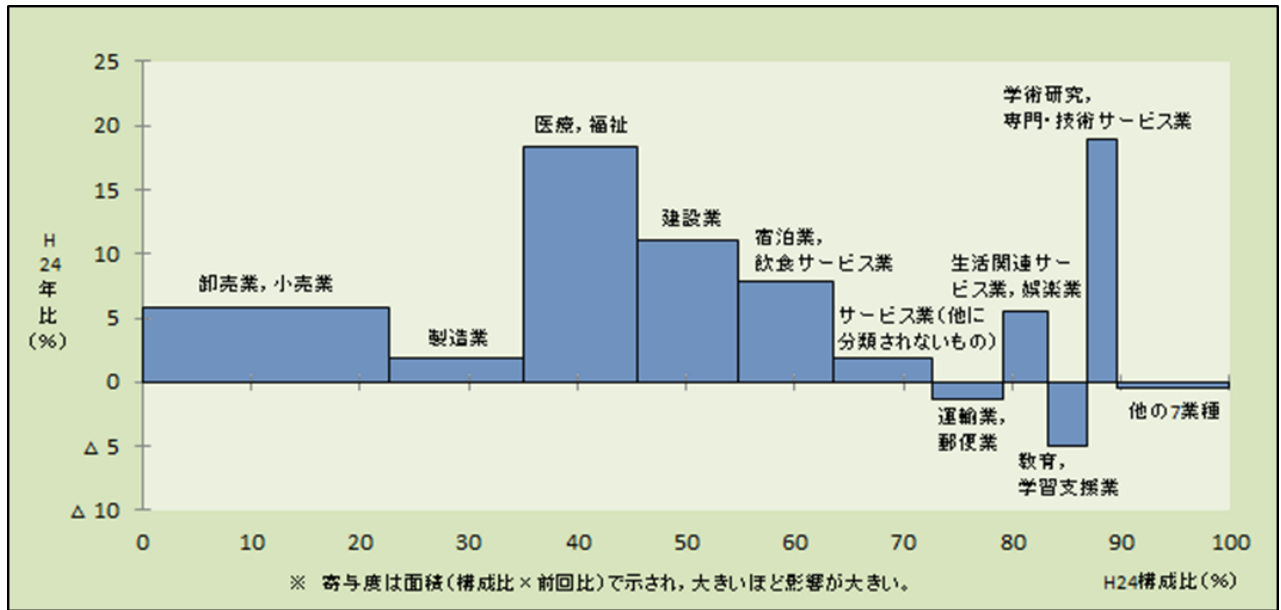
[図 I-12]

図 I-12 宮城県の産業大分類別民営事業所従業者数の構成比の特化係数（全国=1.00）

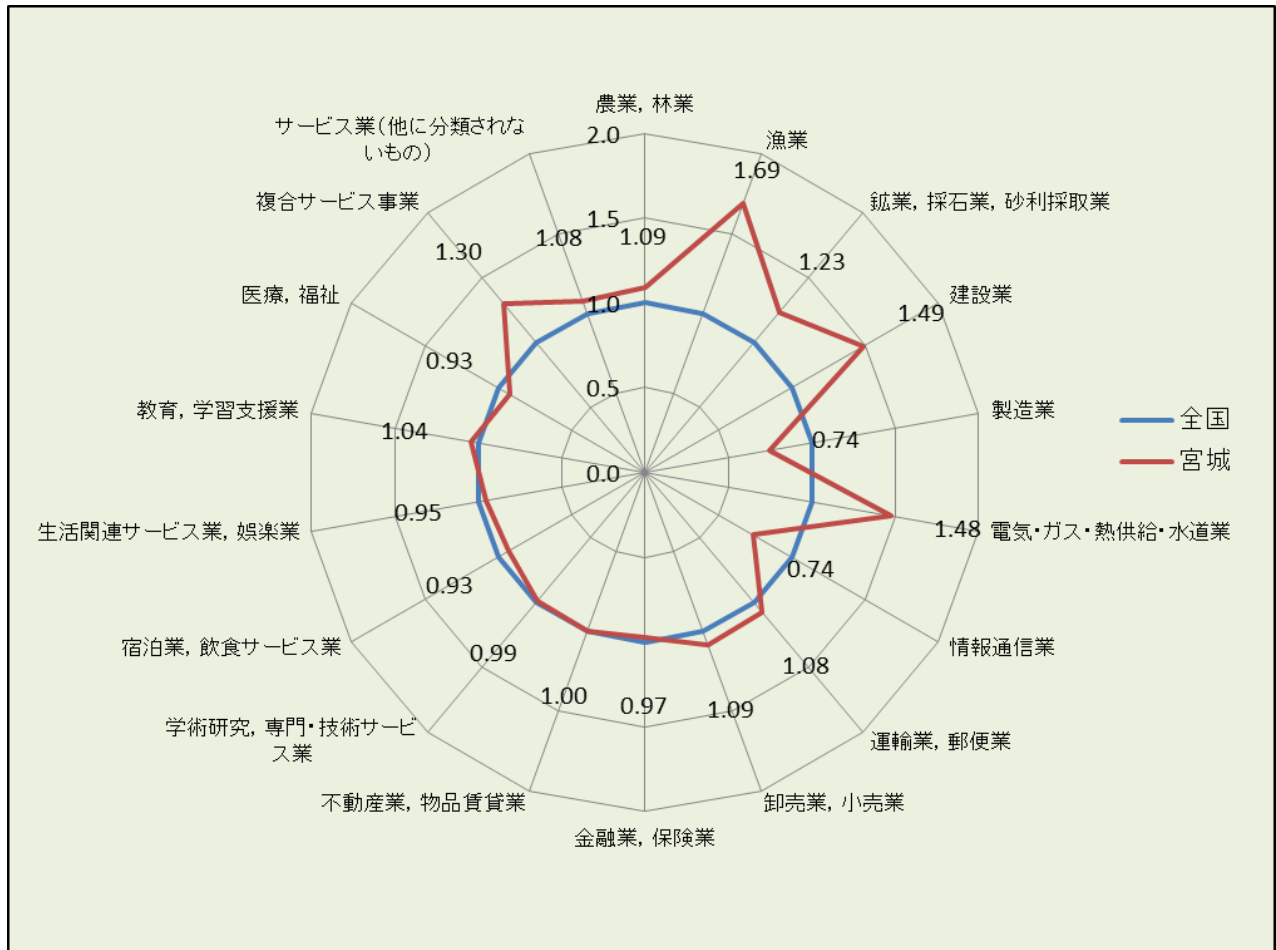

$$\text{特化係数} = \frac{\text{宮城県の産業大分類別民営事業所従業者数の構成比}}{\text{全国の産業大分類別民営事業所従業者数の構成比}}$$

※ 1.00 のときは全国の構成比と同じであり、数値が大きくなるほど、その業種の従業者の割合が全国に比べて高いことを示している。

## 5 産業分類別従業者の男女構成

女性従業者の割合が高い「医療、福祉」「宿泊業、飲食サービス業」

男女別の従業者数（総数）をみると、男性は「卸売業、小売業」が12万1457人と最も多く、次いで「建設業」、「製造業」などとなっている。女性は「卸売業、小売業」が10万8177人と最も多く、次いで「医療、福祉」「宿泊業、飲食サービス業」などとなっている。

また、従業者の男女構成をみると、男性は「漁業」（90.0%）、「電気・ガス・熱供給・水道業」（88.6%）、「建設業」（84.5%）などで高くなっている。女性は「医療、福祉」（73.0%）、「宿泊業、飲食サービス業」（61.4%）、「生活関連サービス業、娯楽業」（59.5%）などで高くなっている。

〔表I-12、図I-13〕

表I-12 産業大分類、男女別従業者数及び構成比

産業大分類	総数					うち民間				
	従業者数			構成比		従業者数			構成比	
	総数	男性	女性	男性 (%)	女性 (%)	総数	男性	女性	男性 (%)	女性 (%)
A～S 全産業	1,100,860	623,781	476,044	56.7	43.2	1,010,795	569,881	439,879	56.4	43.5
A～R 全産業（S公務を除く）	1,057,563	590,974	465,554	55.9	44.0	1,010,795	569,881	439,879	56.4	43.5
A～B 農林漁業（個人経営を除く）	7,367	5,445	1,922	73.9	26.1	7,230	5,331	1,899	73.7	26.3
A 農業、林業（個人経営を除く）	6,164	4,362	1,802	70.8	29.2	6,027	4,248	1,779	70.5	29.5
B 漁業（個人経営を除く）	1,203	1,083	120	90.0	10.0	1,203	1,083	120	90.0	10.0
C～S 非農林漁業	1,093,493	618,336	474,122	56.5	43.4	1,003,565	564,550	437,980	56.3	43.6
C～R 非農林漁業（S公務を除く）	1,050,196	585,529	463,632	55.8	44.1	1,003,565	564,550	437,980	56.3	43.6
C 鉱業、採石業、砂利採取業	431	343	88	79.6	20.4	431	343	88	79.6	20.4
D 建設業	99,379	83,958	15,415	84.5	15.5	99,379	83,958	15,415	84.5	15.5
E 製造業	120,481	77,671	42,810	64.5	35.5	120,467	77,660	42,807	64.5	35.5
F 電気・ガス・熱供給・水道業	7,259	6,430	829	88.6	11.4	5,119	4,601	518	89.9	10.1
G 情報通信業	21,113	15,290	5,246	72.4	24.8	21,113	15,290	5,246	72.4	24.8
H 運輸業、郵便業	62,903	52,288	10,615	83.1	16.9	61,580	51,051	10,529	82.9	17.1
I 卸売業、小売業	229,953	121,457	108,177	52.8	47.0	229,946	121,457	108,170	52.8	47.0
J 金融業、保険業	25,835	11,283	14,552	43.7	56.3	25,835	11,283	14,552	43.7	56.3
K 不動産業、物品賃貸業	26,317	16,547	9,770	62.9	37.1	26,270	16,514	9,756	62.9	37.1
L 学術研究、専門・技術サービス業	33,291	23,024	10,267	69.2	30.8	31,113	21,438	9,675	68.9	31.1
M 宿泊業、飲食サービス業	90,088	34,720	55,286	38.5	61.4	89,548	34,548	54,918	38.6	61.3
N 生活関連サービス業、娯楽業	42,408	17,174	25,234	40.5	59.5	42,096	16,976	25,120	40.3	59.7
O 教育、学習支援業	58,366	29,839	28,527	51.1	48.9	33,028	17,299	15,729	52.4	47.6
P 医療、福祉	130,857	35,285	95,547	27.0	73.0	117,177	32,705	84,447	27.9	72.1
Q 複合サービス事業	11,905	7,943	3,962	66.7	33.3	11,904	7,943	3,961	66.7	33.3
R サービス業（他に分類されないもの）	89,610	52,277	37,307	58.3	41.6	88,559	51,484	37,049	58.1	41.8
S 公務（他に分類されるものを除く）	43,297	32,807	10,490	75.8	24.2	-	-	-	-	-

（注）総数には男女別が不詳の従業者を含むため、男性と女性の合計は総数と一致しない場合がある。

図 I - 13 産業大分類，男女別従業者の構成比（総数）

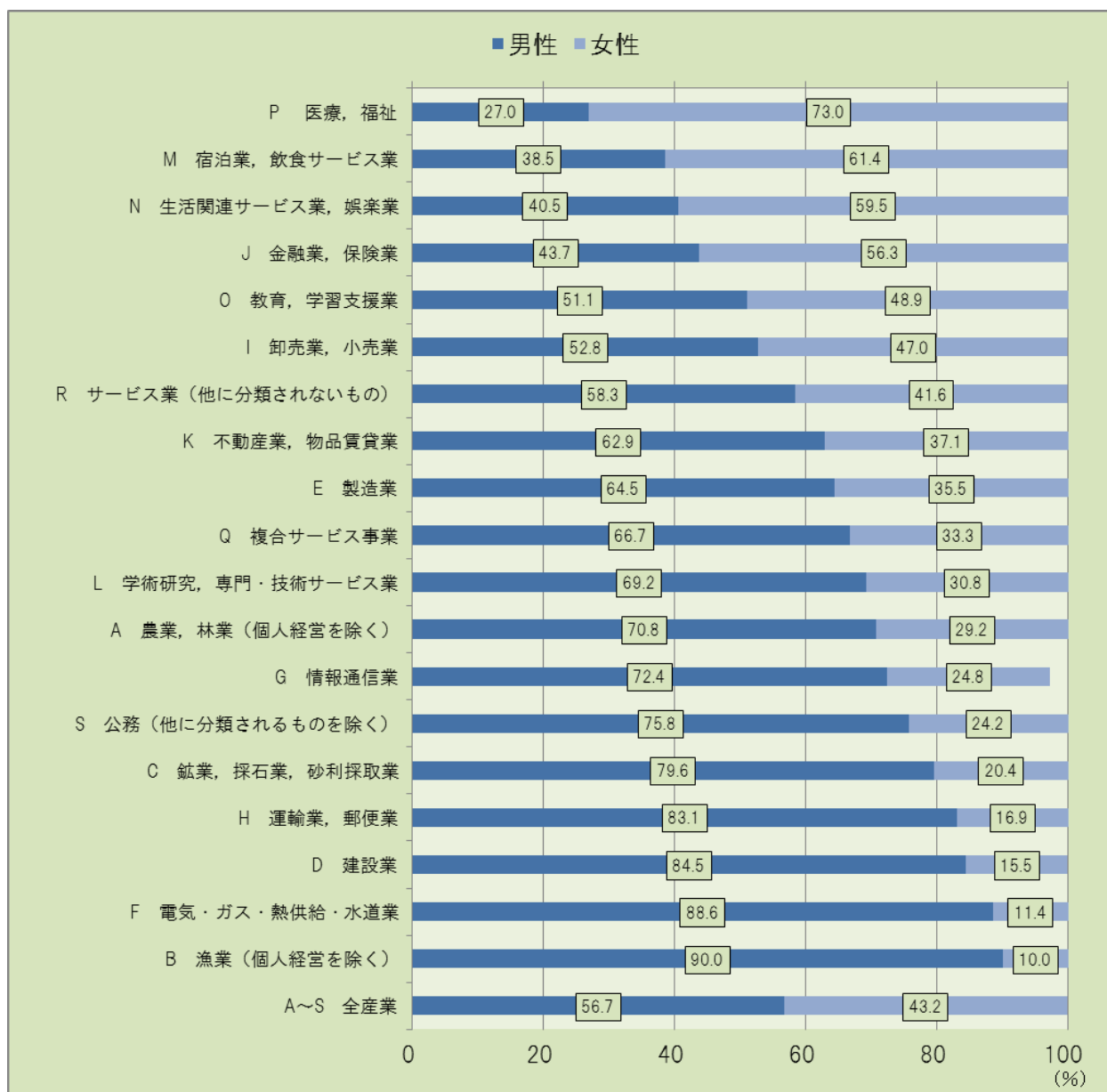

（注）総数には男女別が不詳の従業者を含むため，男性と女性の合計は総数と一致しない場合がある。



## 6 従業上の地位別従業者数

雇用者に占める「正社員・正職員」の割合が増加

### (1) 従業者数

従業上の地位別に従業者数（総数）をみると、「雇用者」（※）が99万6015人（従業者全体の90.5%）、「有給役員」が6万2032人（同5.6%）、「個人業主・無給の家族従業者」が4万2813人（同3.9%）となっている。

〔表 I-13〕

※ 「雇用者」とは、「常用雇用者」と「臨時雇用者」を合算したものである。

### (2) 雇用者数

「雇用者」の内訳をみると、「正社員・正職員」が62万3907人で雇用者全体の62.6%、「正社員・正職員以外の雇用者」（※）が同37.4%となっている。

このうち、民営事業所について24年活動調査と比べると、「正社員・正職員」の割合は58.9%から60.9%に上昇し、「正社員・正職員以外の雇用者」の割合は41.1%から39.1%に低下している。

〔表 I-13,14, 図 I-10〕

※ 「正社員・正職員以外の雇用者」とは、「正社員・正職員以外」と「臨時雇用者」を合算したものである。

表 I-13 従業上の地位別従業者数

従業上の地位	平成24年		平成26年			
	従業者数 (民営)	構成比 (%)	従業者数	構成比 (%)	うち民営	
					うち民営	構成比 (%)
合計	955,780	100.0	1,100,860	100.0	1,010,795	100.0
個人業主・無給の家族従業者	44,336	4.6	42,813	3.9	42,813	4.2
有給役員	61,279	6.4	62,032	5.6	62,032	6.1
雇用者	850,165	88.9	996,015	90.5	905,950	89.6
常用雇用者	801,069	83.8	959,504	87.2	870,611	86.1
正社員・正職員	500,418	52.4	623,907	56.7	551,474	54.6
正社員・正職員以外	300,651	31.5	335,597	30.5	319,137	31.6
臨時雇用者	49,096	5.1	36,511	3.3	35,339	3.5

(注) 24年活動調査は、国及び地方公共団体の事業所を除いた民営事業所のみを調査している。

### (3) 正社員・正職員及び正社員・正職員以外の雇用者

民営事業所について産業大分類別に雇用者に占める「正社員・正職員」の割合をみると、「電気・ガス・熱供給・水道業」が94.9%と最も高く、次いで「鉱業、採石業、砂利採取業」が84.4%、「情報通信業」が83.2%などとなっている。「正社員・正職員以外の雇用者」は「宿泊業、飲食サービス業」が75.9%と最も高く、次いで「サービス業（他に分類されないもの）」が52.2%、「生活関連サービス業、娯楽業」が50.7%などとなっている。

[表 I-14, 図 I-14]

表 I-14 産業大分類別雇用者数（民営）

産業大分類	平成24年				平成26年			
			産業ごとの雇用者全体に占める割合 (%)				産業ごとの雇用者全体に占める割合 (%)	
	正社員・正職員	正社員・正職員以外の雇用者	正社員・正職員	正社員・正職員以外の雇用者	正社員・正職員	正社員・正職員以外の雇用者	正社員・正職員	正社員・正職員以外の雇用者
A~R 全産業（公務を除く）	500,418	349,747	58.9	41.1	551,474	354,476	60.9	39.1
A~B 農林漁業（個人経営を除く）	2,859	2,778	50.7	49.3	3,370	2,284	59.6	40.4
C 鉱業、採石業、砂利採取業	254	41	86.1	13.9	303	56	84.4	15.6
D 建設業	56,235	17,660	76.1	23.9	68,026	15,456	81.5	18.5
E 製造業	80,257	30,808	72.3	27.7	82,882	29,883	73.5	26.5
F 電気・ガス・熱供給・水道業	4,815	313	93.9	6.1	4,791	257	94.9	5.1
G 情報通信業	18,051	4,809	79.0	21.0	16,744	3,375	83.2	16.8
H 運輸業、郵便業	43,039	16,529	72.3	27.7	43,630	15,100	74.3	25.7
I 卸売業、小売業	99,373	92,293	51.8	48.2	108,957	96,074	53.1	46.9
J 金融業、保険業	20,078	6,176	76.5	23.5	18,757	5,918	76.0	24.0
K 不動産業、物品賃貸業	10,225	6,823	60.0	40.0	11,271	6,104	64.9	35.1
L 学術研究、専門・技術サービス業	16,058	5,278	75.3	24.7	20,149	6,137	76.7	23.3
M 宿泊業、飲食サービス業	16,440	55,483	22.9	77.1	18,857	59,422	24.1	75.9
N 生活関連サービス業、娯楽業	15,329	15,609	49.5	50.5	16,442	16,905	49.3	50.7
O 教育、学習支援業	15,417	16,832	47.8	52.2	15,946	14,579	52.2	47.8
P 医療、福祉	60,314	32,332	65.1	34.9	74,612	35,836	67.6	32.4
Q 複合サービス事業	5,774	1,555	78.8	21.2	7,473	4,178	64.1	35.9
R サービス業（他に分類されないもの）	35,900	44,428	44.7	55.3	39,264	42,912	47.8	52.2

(注1) 男女別の不詳を含む。

(注2) 24年活動調査は、国及び地方公共団体の事業所を除いた民営事業所のみを対象としている。

図 I-14 産業大分類別正社員・正職員及び正社員・正職員以外の雇用者の構成比（民営）

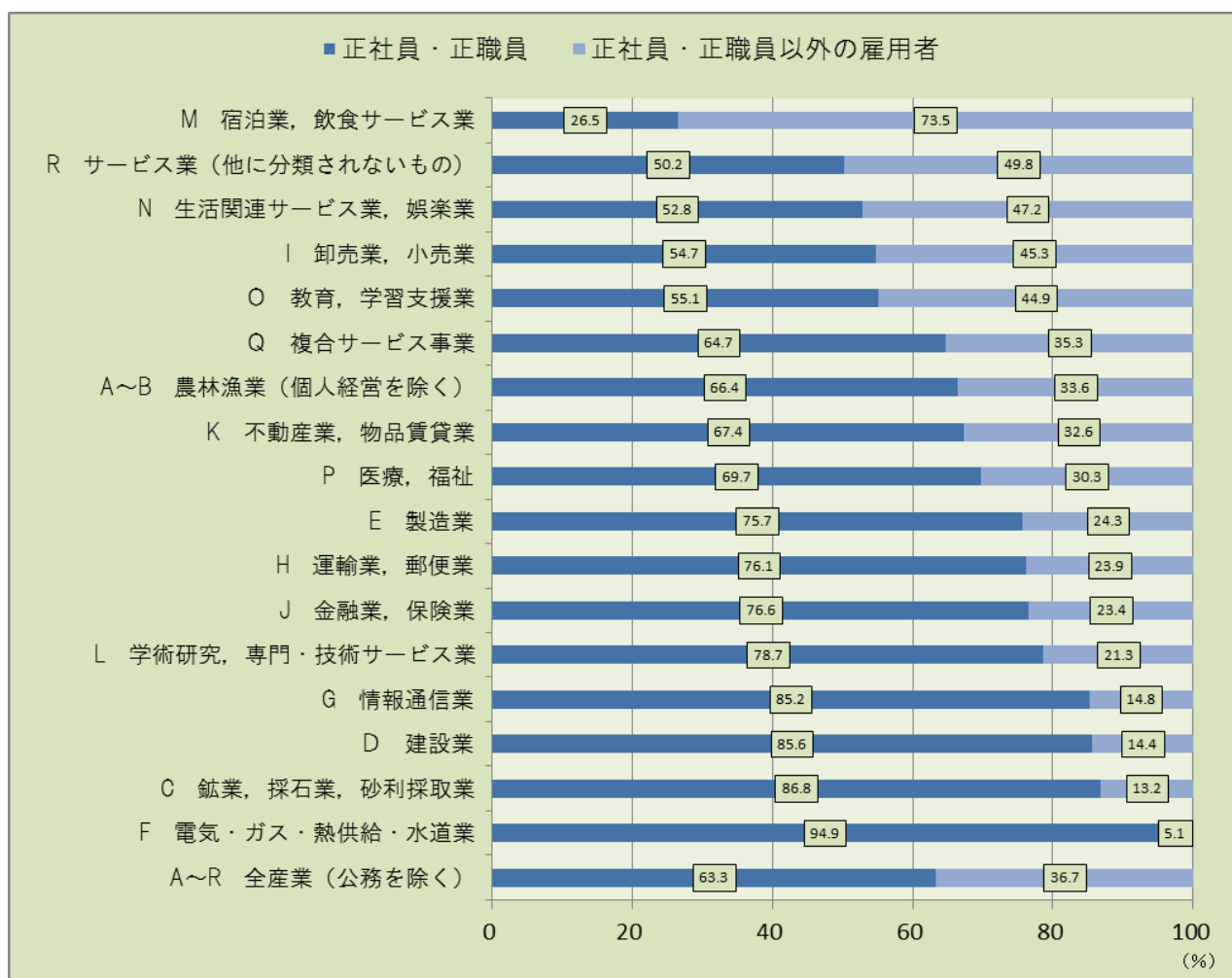

## 7 事業所の従業者規模別事業所数及び従業者数

従業者数4人以下の事業所が過半数

### (1) 事業所数

民営事業所について事業所の従業者規模別に事業所をみると、「1～4人」が5万4933事業所（事業所全体の55.2%）と最も多く、次いで「5～9人」が2万974事業所（同21.1%）、「10～19人」が1万3056事業所（同13.1%）などとなっており、従業者10人未満の事業所が全体の約4分の3を占めている。

〔表I-15〕

### (2) 従業者数

事業所の従業者規模別に従業者数をみると、従業者規模「10～19人」の事業所に属する従業者数が17万5928人（従業者全体の17.4%）と最も多くなっており、従業者数10人以上の事業所に属する従業者が全体の約4分の3を占めている。

〔表I-15〕

表I-15 事業所の従業者規模別民営事業所数及び従業者数

従業者規模	事業所数		従業者数	
	事業所数	構成比 (%)	従業者数	構成比 (%)
合計	99,539	100.0	1,010,795	100.0
1～4人	54,933	55.2	119,356	11.8
5～9人	20,974	21.1	137,546	13.6
10～19人	13,056	13.1	175,928	17.4
20～29人	4,267	4.3	101,270	10.0
30～49人	2,958	3.0	111,329	11.0
50～99人	1,894	1.9	128,578	12.7
100～199人	660	0.7	89,128	8.8
200～299人	171	0.2	40,467	4.0
300人以上	175	0.2	107,193	10.6
出向・派遣従業者のみ	451	0.5	-	-

（注）事業所の従業者規模別の事業所数は、必要な事項の数値が得られた事業所を対象として集計した。

## 8 異動状況

### 民営事業所の19%が平成24年以降の新設事業所

民営事業所について、異動状況（※）別に事業所数をみると、新設事業所は2万1958事業所となっており、民営事業所に占める割合は、21.2%となっている。また、廃業事業所は、1万6643事業所となっている。

産業大分類別に新設事業所の割合をみると、「漁業」が46.9%と最も高く、次いで「電気・ガス・熱供給・水道業」が29.6%、「医療、福祉」が28.2%などとなっている。

〔表I-16、表I-17〕

※ 24年活動調査以降の存続・新設・廃業の状況をいう。

「新設事業所」とは、調査日現在に存在した事業所（休業中の事業所を除く。）のうち、24年活動調査で把握されていなかった事業所をいう。ただし、他の場所から移転して現在の場所に新設された事業所を含む場合がある。

「廃業事業所」とは、24年活動調査で把握されていた事業所で、調査日までに廃業した事業所（休業中の事業所を含む。）をいう。ただし、他の場所に移転して当該地に存在しなくなった事業所を含む場合がある。

表I-16 異動状況別民営事業所数及び従業者数

	総数	存続事業所		新設事業所		廃業事業所
		数	構成比(%)	数	構成比(%)	
事業所数	103,505	81,547	78.8	21,958	21.2	16,643
従業者数	1,010,795	809,126	80.0	201,669	20.0	145,754

（注）事業所数は、事業内容等が不詳の事業所を含む。

表I-17 産業大分類、異動状況別民営事業所数

産業大分類	総数	存続事業所		新設事業所		廃業事業所
		数	構成比(%)	数	構成比(%)	
A~R 全産業（公務を除く）	99,539	80,538	80.9	19,001	19.1	14,120
A 農業、林業（個人経営を除く）	560	452	80.7	108	19.3	65
B 漁業（個人経営を除く）	81	43	53.1	38	46.9	11
C 鉱業、採石業、砂利採取業	46	35	76.1	11	23.9	3
D 建設業	10,819	9,006	83.2	1,813	16.8	1,357
E 製造業	5,465	4,752	87.0	713	13.0	567
F 電気・ガス・熱供給・水道業	71	50	70.4	21	29.6	14
G 情報通信業	1,064	771	72.5	293	27.5	263
H 運輸業、郵便業	2,859	2,257	78.9	602	21.1	503
I 卸売業、小売業	27,452	22,505	82.0	4,947	18.0	4,270
J 金融業、保険業	1,656	1,321	79.8	335	20.2	325
K 不動産業、物品賃貸業	6,967	5,983	85.9	984	14.1	924
L 学術研究、専門・技術サービス業	4,123	3,203	77.7	920	22.3	606
M 宿泊業、飲食サービス業	11,651	9,011	77.3	2,640	22.7	1,965
N 生活関連サービス業、娯楽業	8,839	7,559	85.5	1,280	14.5	1,032
O 教育、学習支援業	3,120	2,409	77.2	711	22.8	502
P 医療、福祉	7,394	5,306	71.8	2,088	28.2	817
Q 複合サービス事業	622	579	93.1	43	6.9	39
R サービス業（他に分類されないもの）	6,750	5,296	78.5	1,454	21.5	857

（注）産業別の「事業所数」は、必要な事項の数値が得られた事業所のみを対象として集計した（事業所の総数は、表I-16を参照）。

## 9 売上（収入）金額

産業大分類別の売上（収入）金額を1事業所当たりで見ると、「製造業」が8億6815万円と最も多く、次いで「複合サービス事業（協同組合）」が6億1164万円、「卸売業、小売業」が5億465万円などとなっている。

従業者1人当たりの売上（収入）金額では、「卸売業、小売業」が6192万円と最も多く、次いで「製造業」が3806万円、「不動産業、物品賃貸業」が2839万円などとなっている。

[表I-18]

表I-18 産業大分類別売上（収入）金額及び1事業所当たり売上（収入）金額

産業大分類	事業所数	従業者数 (人)	売上(収入) 金額 (百万円)	1事業所当たり 売上(収入)金額 (万円)		従業者1人当たり 売上(収入)金額 (万円)	
				宮城県	全国	宮城県	全国
A～B 農林漁業（個人経営を除く）	555	6,262	83,164	16,243	13,777	1,393	1,261
C 鉱業，採石業，砂利採取業	37	325	8,009	24,270	92,528	2,567	8,762
E 製造業	4,669	103,301	3,831,149	86,815	78,117	3,806	4,201
G2 情報通信業 （情報サービス業，インターネット附随サービス業）	526	10,074	176,087	38,616	70,349	1,955	2,412
I 卸売業，小売業	23,078	190,706	11,183,994	50,465	45,836	6,192	5,472
K 不動産業，物品賃貸業	5,897	21,769	586,802	10,484	11,661	2,839	3,138
L 学術研究，専門・技術サービス業	3,605	26,686	373,213	11,403	16,643	1,601	2,365
M 宿泊業，飲食サービス業	9,102	65,890	329,463	3,778	3,675	517	511
N 生活関連サービス業，娯楽業	7,581	31,819	517,193	7,052	9,101	1,727	2,009
Q2 教育，学習支援業 （その他の教育，学習支援業）	2,170	9,617	38,395	1,945	2,560	455	524
P 医療，福祉	6,209	98,047	1,186,594	20,466	27,457	1,266	1,599
Q2 複合サービス事業 （協同組合）	166	3,915	78,290	61,164	32,647	2,331	1,947
R2 サービス業 （政治・経済・文化団体，宗教を除く）	3,786	65,170	517,742	15,125	17,780	864	943

（注1）必要な事項の数値が得られた事業所を対象として集計した。

（注2）以下の産業においては，事業所単位の売上金額が把握できないため，表中には掲載していない。

「建設業」，「電気・ガス・熱供給・水道業」，「通信業」，「放送業」，「映像・音声・文字情報制作業」，「運輸業，郵便業」，「金融業，保険業」，「学校教育」，「郵便局」，「政治・経済・文化団体」及び「宗教」

## 10 地域別の状況

事業所数，従業者数とも沿岸部の増加が顕著

※ 地域区分は124ページ参照

### (1) 民営事業所数

市部・郡部別でみると，市部が8万8765事業所（構成比85.8%），郡部が1万4740事業所（同14.2%）となっている。

広域圏別では，仙台都市圏が6万8694事業所で，宮城県全体の66.4%を占めている。

市町村別では，仙台市が5万2523事業所で，宮城県全体の50.7%を占めており，以下，石巻市（6243事業所），大崎市（6029事業所）の順となっている。

沿岸部と内陸部を比べると，沿岸部が4万544事業所（構成比39.2%），内陸部が6万2961事業所（同60.8%）となっているが，増加率では沿岸部（前回比6.8%増）が内陸部（同4.5%増）を上回っている。

広域圏別の平成21年以降の推移をみると，仙台都市圏の構成割合が増加傾向にある。

〔表I-19～22,27，図I-15,17,19〕

表I-19 地域別事業所数（民営）

市部・郡部 広域圏 仙台市・仙台以外 沿岸部・内陸部	平成24年		平成26年			
		構成比 (%)		構成比 (%)	前回対比	
					増減数	増減率 (%)
宮城県	98,190	100.0	103,505	100.0	5,315	5.4
市部	83,808	85.4	88,765	85.8	4,957	5.9
郡部	14,382	14.6	14,740	14.2	358	2.5
仙南圏	7,528	7.7	7,384	7.1	△144	△1.9
仙台都市圏	64,334	65.5	68,694	66.4	4,360	6.8
大崎圏	8,865	9.0	8,973	8.7	108	1.2
栗原圏	3,284	3.3	3,250	3.1	△34	△1.0
登米圏	4,248	4.3	4,208	4.1	△40	△0.9
石巻圏	7,036	7.2	7,686	7.4	650	9.2
気仙沼・本吉圏	2,895	2.9	3,310	3.2	415	14.3
仙台市	49,028	49.9	52,523	50.7	3,495	7.1
仙台市以外	49,162	50.1	50,982	49.3	1,820	3.7
沿岸部	37,965	38.7	40,544	39.2	2,579	6.8
内陸部	60,225	61.3	62,961	60.8	2,736	4.5

表 I - 20 広域圏別民営事業所数の推移

広域圏	平成21年		平成24年		平成26年	
	数	構成比 (%)	数	構成比 (%)	数	構成比 (%)
宮城県	111,343	100.0	98,190	100.0	103,505	100.0
仙南圏	8,132	7.3	7,528	7.7	7,384	7.1
仙台都市圏	68,794	61.8	64,334	65.5	68,694	66.4
大崎圏	9,716	8.7	8,865	9.0	8,973	8.7
栗原圏	3,528	3.2	3,284	3.3	3,250	3.1
登米圏	4,552	4.1	4,248	4.3	4,208	4.1
石巻圏	11,293	10.1	7,036	7.2	7,686	7.4
気仙沼・本吉圏	5,328	4.8	2,895	2.9	3,310	3.2

図 I - 15 広域圏別民営事業所数の推移



表 I - 21 民営事業所数が多い市町村

順位	市町村	民営事業所数
1	仙台市	52,523
2	石巻市	6,243
3	大崎市	6,029
4	登米市	4,208
5	栗原市	3,250

表 I - 22 民営事業所数の増加率が高い市町村

順位	市町村	増加率 (%) (H24対比)
1	女川町	22.0
2	南三陸町	20.5
3	気仙沼市	13.7
4	東松島市	11.8
5	名取市	10.9

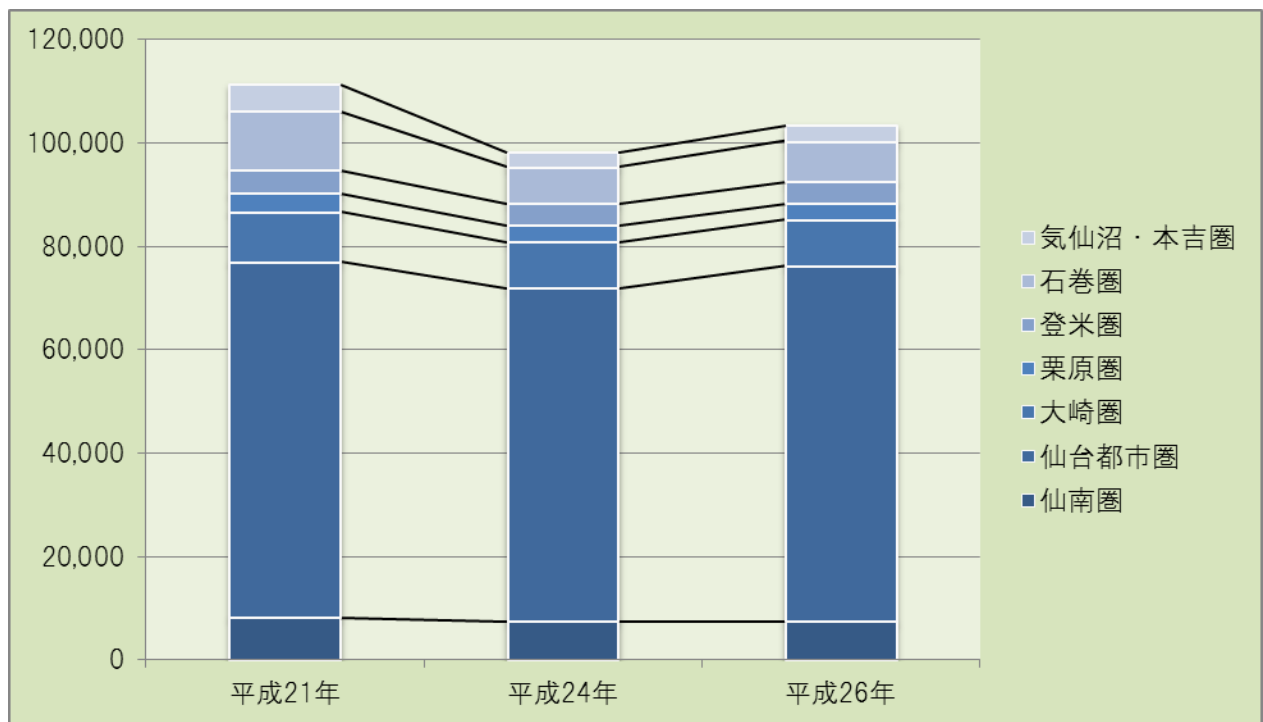

## (2) 民営事業所従業者数

市部・郡部別でみると、市部が87万239人（構成比86.1%）、郡部が14万556人（同13.9%）となっている。

広域圏別では、仙台都市圏が71万8808人で、宮城県全体の71.1%を占めている。

市町村別では、仙台市が56万1536人で、宮城県全体の55.6%を占めており、以下、石巻市（5万3303人）、大崎市（5万2173人）の順となっている。

沿岸部と内陸部を比べると、沿岸部が38万9939人（構成比38.6%）、内陸部が62万856人（同61.4%）となっているが、増加率では沿岸部（前回比7.0%増）が内陸部（同5.0%増）を上回っている。

広域圏別の平成21年以降の推移をみると、仙台都市圏の構成割合が増加傾向にある。

〔表I-23～27, 図I-16,18,20〕

表I-23 地域別従業者数（民営）

市部・郡部 広域圏 仙台市・仙台以外 沿岸部・内陸部	平成24年		平成26年			
		構成比 (%)		構成比 (%)	前回対比	
					増減数	増減率 (%)
宮城県	955,780	100.0	1,010,795	100.0	55,015	5.8
市部	820,705	85.9	870,239	86.1	49,534	6.0
郡部	135,075	14.1	140,556	13.9	5,481	4.1
仙南圏	66,607	7.0	66,142	6.5	△465	△0.7
仙台都市圏	676,071	70.7	718,808	71.1	42,737	6.3
大崎圏	76,836	8.0	77,459	7.7	623	0.8
栗原圏	25,714	2.7	26,340	2.6	626	2.4
登米圏	30,635	3.2	30,418	3.0	△217	△0.7
石巻圏	59,158	6.2	65,810	6.5	6,652	11.2
気仙沼・本吉圏	20,759	2.2	25,818	2.6	5,059	24.4
仙台市	529,525	55.4	561,536	55.6	32,011	6.0
仙台市以外	426,255	44.6	449,259	44.4	23,004	5.4
沿岸部	364,480	38.1	389,939	38.6	25,459	7.0
内陸部	591,300	61.9	620,856	61.4	29,556	5.0

表 I - 24 広域圏別民営事業所従業者数の推移

広域圏	平成21年		平成24年		平成26年	
	従業者数	構成比 (%)	従業者数	構成比 (%)	従業者数	構成比 (%)
宮城県	1,032,237	100.0	955,780	100.0	1,010,795	100.0
仙南圏	70,096	6.8	66,607	7.0	66,142	6.5
仙台都市圏	703,548	68.2	676,071	70.7	718,808	71.1
大崎圏	82,113	8.0	76,836	8.0	77,459	7.7
栗原圏	26,925	2.6	25,714	2.7	26,340	2.6
登米圏	31,677	3.1	30,635	3.2	30,418	3.0
石巻圏	81,796	7.9	59,158	6.2	65,810	6.5
気仙沼・本吉圏	36,082	3.5	20,759	2.2	25,818	2.6

図 I - 16 広域圏別民営事業所従業者数の推移



表 I - 25 民営事業所従業者数が多い市町村

順位	市町村	民営事業所従業者数 (人)
1	仙台市	561,536
2	石巻市	53,303
3	大崎市	52,173
4	登米市	30,418
5	名取市	30,022

表 I - 26 民営事業所従業者数の増加率が高い

順位	市町村	増加率 (%) (H24対比)
1	気仙沼市	24.5
2	南三陸町	23.6
3	女川町	18.7
4	山元町	16.6
5	名取市	14.0

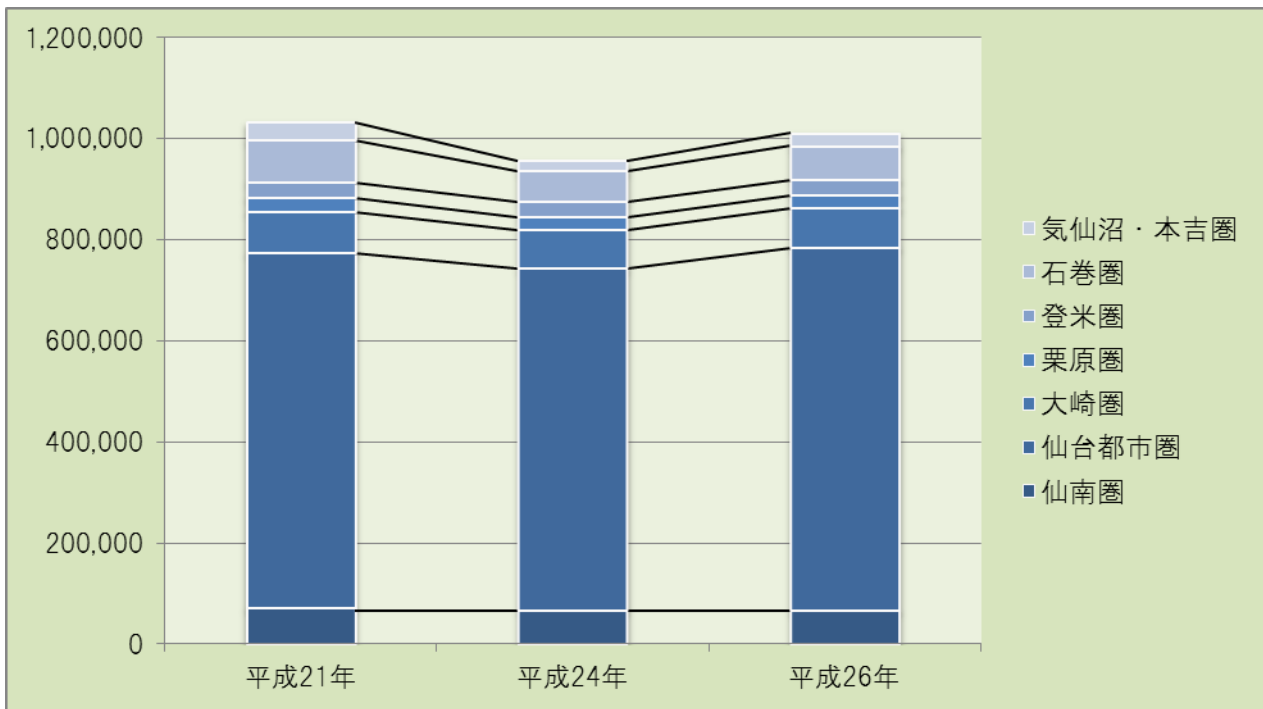
市町村

表 I - 27 県内市区町村別事業所数及び従業者数

市区町村	総 数		民 営							
	事業所数	従業者数	事業所数				従業者数			
			平成24年	平成26年	前回対比		平成24年	平成26年	前回対比	
					増減数	増減率 (%)			増減数	増減率 (%)
宮 城 県	106,438	1,100,860	98,190	103,505	5,315	5.4	955,780	1,010,795	55,015	5.8
仙 台 市	53,154	597,651	49,028	52,523	3,495	7.1	529,525	561,536	32,011	6.0
青 葉 区	22,157	268,224	20,203	21,932	1,729	8.6	235,430	251,719	16,289	6.9
宮城野区	9,635	119,183	8,947	9,516	569	6.4	106,388	111,088	4,700	4.4
若 林 区	7,103	72,453	6,755	7,033	278	4.1	67,015	68,335	1,320	2.0
太 白 区	6,681	62,898	6,142	6,566	424	6.9	53,788	58,737	4,949	9.2
泉 区	7,578	74,893	6,981	7,476	495	7.1	66,904	71,657	4,753	7.1
石 巻 市	6,524	59,032	5,763	6,243	480	8.3	48,259	53,303	5,044	10.5
塩 竈 市	2,853	22,471	2,728	2,779	51	1.9	19,149	19,990	841	4.4
気 仙 沼 市	3,161	26,081	2,627	2,987	360	13.7	18,188	22,641	4,453	24.5
白 石 市	1,602	14,769	1,593	1,544	△ 49	△ 3.1	12,899	13,299	400	3.1
名 取 市	2,845	32,425	2,484	2,755	271	10.9	26,332	30,022	3,690	14.0
角 田 市	1,310	14,409	1,266	1,243	△ 23	△ 1.8	13,840	13,451	△ 389	△ 2.8
多 賀 市	2,230	21,783	2,034	2,172	138	6.8	18,178	18,435	257	1.4
岩 沼 市	1,889	20,956	1,752	1,822	70	4.0	18,221	19,254	1,033	5.7
登 米 市	4,383	34,122	4,248	4,208	△ 40	△ 0.9	30,635	30,418	△ 217	△ 0.7
栗 原 市	3,406	29,664	3,284	3,250	△ 34	△ 1.0	25,714	26,340	626	2.4
東 松 島 市	1,258	11,506	1,082	1,210	128	11.8	8,262	9,377	1,115	13.5
大 崎 市	6,257	58,681	5,919	6,029	110	1.9	51,503	52,173	670	1.3
蔵 王 町	658	5,503	618	613	△ 5	△ 0.8	5,039	4,951	△ 88	△ 1.7
七ヶ宿町	101	623	89	84	△ 5	△ 5.6	515	492	△ 23	△ 4.5
大 河 原 町	1,267	10,622	1,242	1,218	△ 24	△ 1.9	9,186	8,985	△ 201	△ 2.2
村 田 町	536	5,569	517	502	△ 15	△ 2.9	5,141	5,171	30	0.6
柴 田 町	1,265	14,625	1,235	1,215	△ 20	△ 1.6	12,865	12,782	△ 83	△ 0.6
川 崎 町	492	3,832	456	458	2	0.4	3,333	3,439	106	3.2
丸 森 町	559	4,203	512	507	△ 5	△ 1.0	3,789	3,572	△ 217	△ 5.7
亘 理 町	1,045	10,100	927	1,000	73	7.9	8,697	9,154	457	5.3
山 元 町	431	4,134	393	400	7	1.8	3,093	3,607	514	16.6
松 島 町	616	4,908	589	587	△ 2	△ 0.3	4,160	4,335	175	4.2
七ヶ浜町	476	2,913	462	454	△ 8	△ 1.7	2,605	2,444	△ 161	△ 6.2
利 府 町	1,066	12,801	963	1,030	67	7.0	10,725	11,647	922	8.6
大 和 町	1,244	16,199	1,120	1,203	83	7.4	13,882	14,784	902	6.5
大 郷 町	377	3,654	360	362	2	0.6	3,210	3,463	253	7.9
富 谷 町	1,352	14,046	1,200	1,296	96	8.0	11,724	12,857	1,133	9.7
大 衡 村	325	7,503	294	311	17	5.8	6,570	7,280	710	10.8
色 麻 町	249	2,528	224	226	2	0.9	2,498	2,047	△ 451	△ 18.1
加 美 町	1,227	11,065	1,166	1,144	△ 22	△ 1.9	9,657	9,870	213	2.2
涌 谷 町	681	6,526	641	645	4	0.6	5,709	5,795	86	1.5
美 里 町	984	8,491	915	929	14	1.5	7,469	7,574	105	1.4
女 川 町	256	3,485	191	233	42	22.0	2,637	3,130	493	18.7
南 三 陸 町	359	3,980	268	323	55	20.5	2,571	3,177	606	23.6

(注1) 事業所数は、事業内容等が不詳の事業所を含む。

(注2) 平成24年活動調査は、国及び地方公共団体の事業所を除いた民営事業所のみを対象としている。

図 I-17 民営事業所の分布状況 (H26)



図 I-18 民営事業所従業員の分布状況 (H26)



図 I - 19 市町村別民営事業所数の増減率 (H26/H24)

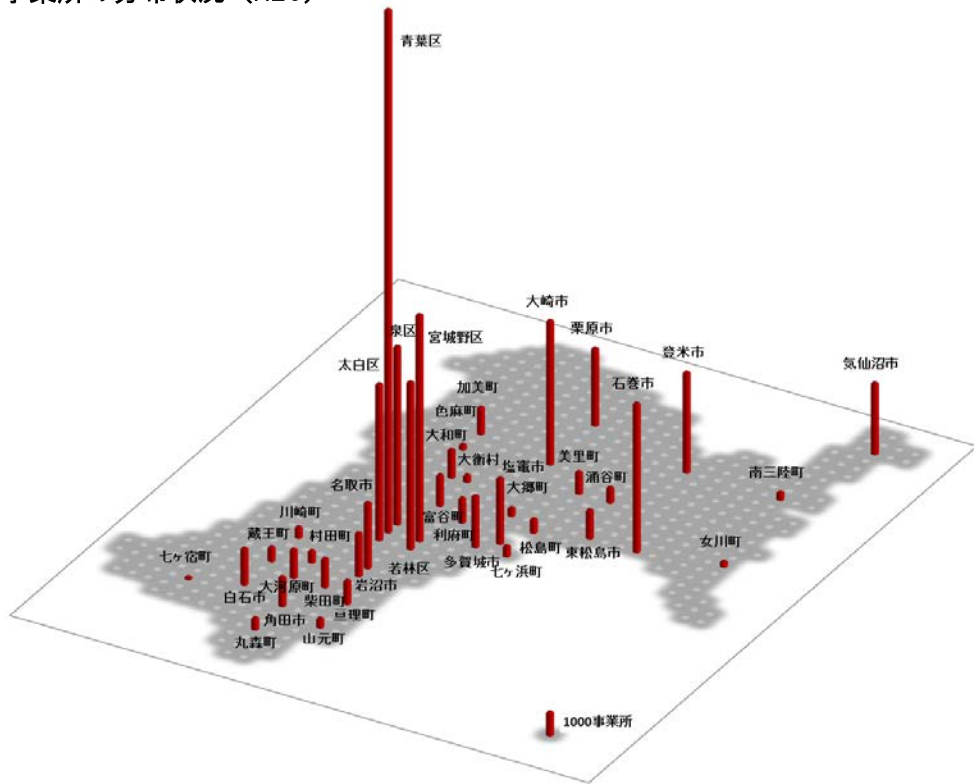

図 I - 20 市町村別民営事業所従業者数の増減率 (H26/H24)

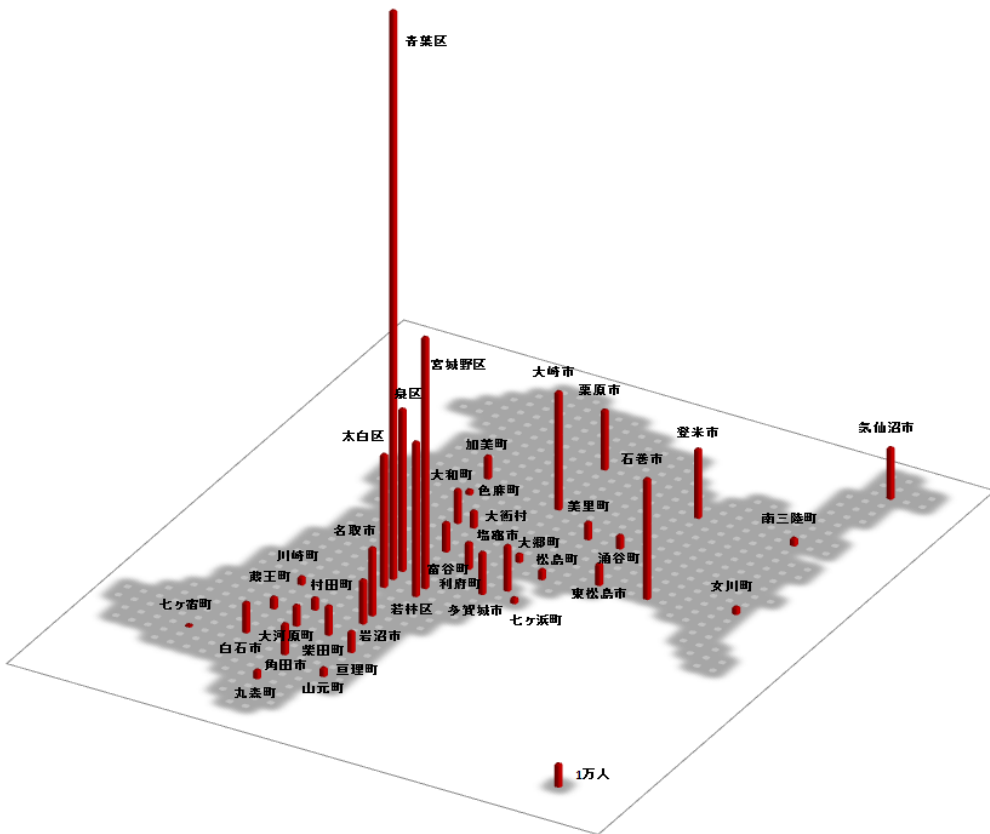

(3) 産業中分類別の第1位産業

宮城県内の民営事業所数及び民営事業所従業者数を産業中分類でみると、事業所数、従業者数とも最も多い産業は「飲食店」となっている。

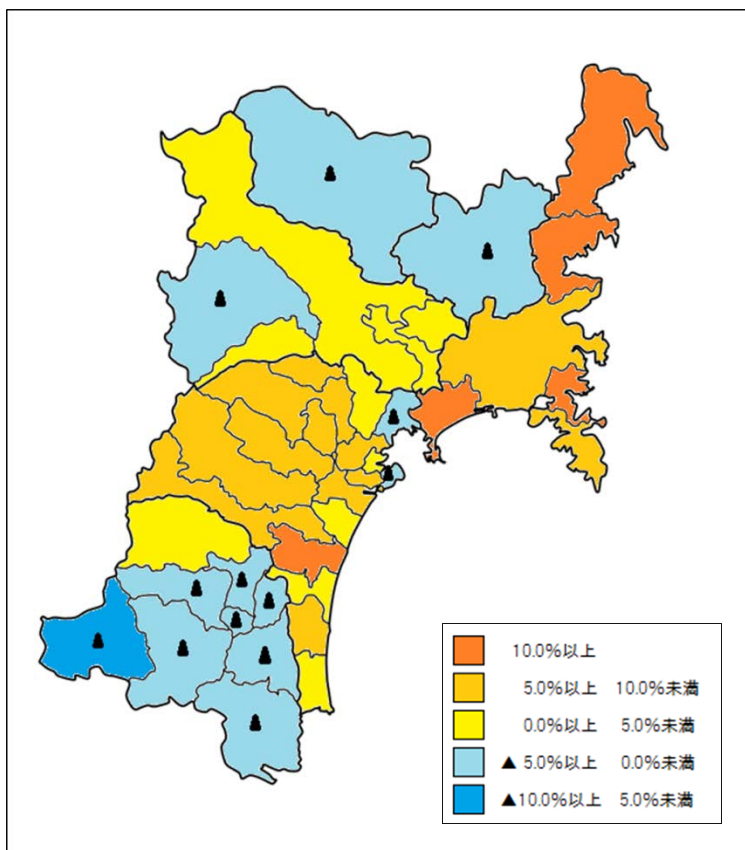
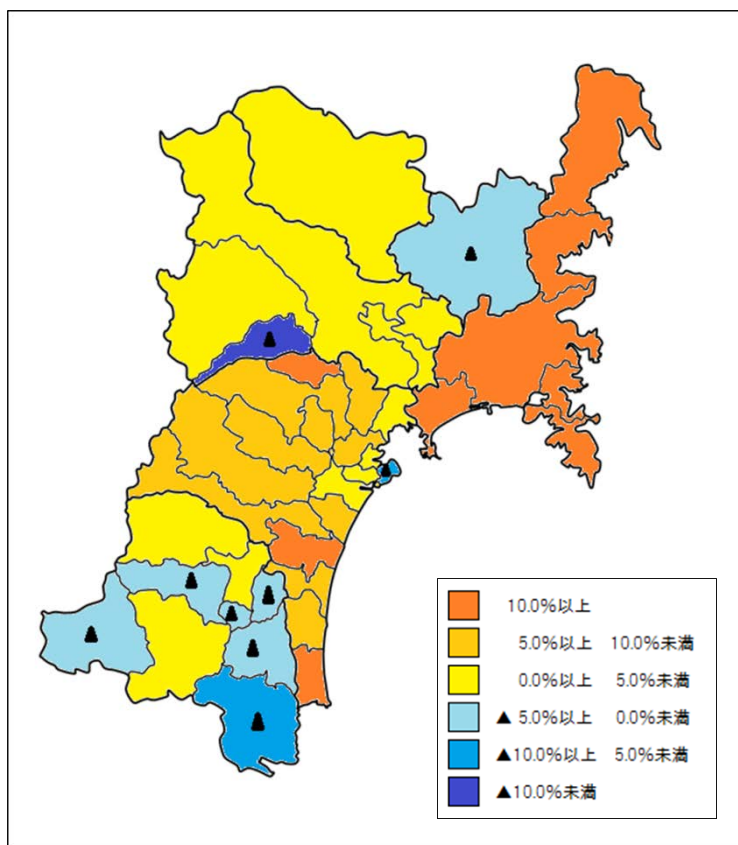
これを市町村別でみると、事業所数では「飲食店」が13市町、従業者数では「食料品製造業」の6市町とそれぞれ最も多くなっている。

[表 I - 28]

表 I - 28 産業中分類別民営事業所数及び民営事業所従業者数の第1位産業

市区町村	産業中分類別第1位産業	
	民営事業所数	民営事業所従業者数
宮城県	飲食店	飲食店
仙台市	飲食店	飲食店
青葉区	飲食店	飲食店
宮城野区	飲食店	道路貨物運送業
若林区	機械器具卸売業	設備工事業
太白区	飲食店	医療業
泉区	飲食店	飲食料品小売業
石巻市	その他の小売業	社会保険・社会福祉・介護事業
塩竈市	飲食店	食料品製造業
気仙沼市	洗濯・理容・美容・浴場業	食料品製造業
白石市	飲食店	電子部品・デバイス・電子回路製造業
名取市	不動産賃貸業・管理業	食料品製造業
角田市	飲食店	輸送用機械器具製造業
多賀城市	不動産賃貸業・管理業	飲食料品小売業
岩沼市	飲食店	道路貨物運送業
登米市	飲食店	総合工事業
栗原市	その他の小売業	社会保険・社会福祉・介護事業
東松島市	洗濯・理容・美容・浴場業	医療業
大崎市	飲食店	電子部品・デバイス・電子回路製造業
蔵王町	飲食店	宿泊業
七ヶ宿町	飲食料品小売業	生産用機械器具製造業
大河原町	飲食店	飲食店
村田町	その他の小売業	鉄鋼業
柴田町	飲食店	食料品製造業
川崎町	飲食料品小売業	社会保険・社会福祉・介護事業
丸森町	その他の小売業	輸送用機械器具製造業
亘理町	その他の小売業	飲食料品小売業
山元町	洗濯・理容・美容・浴場業	医療業
松島町	飲食店	宿泊業
七ヶ浜町	洗濯・理容・美容・浴場業	道路貨物運送業
利府町	飲食店	飲食店
大和町	飲食店	道路貨物運送業
大郷町	洗濯・理容・美容・浴場業	窯業・土石製品製造業
富谷町	洗濯・理容・美容・浴場業	飲食料品小売業
大衡村	道路貨物運送業	輸送用機械器具製造業
色麻町	職別工事業（設備工事業を除く）	道路貨物運送業
加美町	その他の小売業	総合工事業
涌谷町	その他の小売業	電子部品・デバイス・電子回路製造業
美里町	洗濯・理容・美容・浴場業	社会保険・社会福祉・介護事業
女川町	設備工事業	食料品製造業
南三陸町	飲食料品小売業	食料品製造業
全国	飲食店	飲食店

## Ⅱ 企業等の状況（企業等に関する集計）

### 1 概況

県内の企業等数は6万6240企業で、過半数が個人経営

宮城県内に本社等が所在する企業等数（※）は、6万6240企業で、前回調査と比べると、3.9%の増加となっている。

経営組織別にみると、「個人経営」が3万3837企業（全体の51.1%）と最も多く、次いで「会社企業」が2万8340企業（同42.8%）、「会社以外の法人」が4063事業所（同6.1%）となっている。前回調査と比べると、「個人経営」は0.5%の増加、「会社企業」は7.6%の増加、「会社以外の法人」は8.0%の増加となっている。

〔表Ⅱ－1〕

※ 企業等とは、民営のうち会社企業、会社以外の法人及び個人経営をいう。個人経営であって同一の経営者が複数の事業所を経営している場合は、それらをまとめて一つの企業等となる。

具体的には、会社企業、会社以外の法人及び個人経営で本所と支所を含めた全体をいう。単独事業所の場合は、その事業所だけで企業等となる。

表Ⅱ－1 経営組織別企業等数

経営組織	宮 城 県					全 国	
	平成24年		平成26年			平成26年	
	企業等数	構成比 (%)	企業等数	構成比 (%)	増減率 (%)	企業等数	構成比 (%)
合計	63,755	100.0	66,240	100.0	3.9	4,098,284	100.0
個人経営	33,666	52.8	33,837	51.1	0.5	2,089,716	51.0
会社企業	26,328	41.3	28,340	42.8	7.6	1,750,071	42.7
会社以外の法人	3,761	5.9	4,063	6.1	8.0	258,497	6.3

## 2 売上（収入）金額

全産業の4割弱を占める「卸売業、小売業」

### (1) 企業産業分類別売上高

宮城県内の企業等における平成25年の売上（収入）金額（以下「売上高」という。）は13兆8064億円で、平成23年の売上高（前回調査）と比べると、11.7%の増加となっている。

企業産業大分類別に売上高をみると、「卸売業、小売業」が5兆2920億円（全産業の38.3%）と最も多く、次いで「電気・ガス・熱供給・水道業」が1兆8456億円（同13.4%）、「建設業」が1兆7143億円（同12.4%）などとなっている。

〔表Ⅱ－2〕

表Ⅱ－2 企業産業大分類別売上高（百万円）

産業大分類	平成24年調査 (※)		平成26年調査 (※)	
		構成比 (%)		構成比 (%)
A～R 全産業（S公務を除く）	12,365,689	100.0	13,806,386	100.0
A～B 農林漁業（個人経営を除く）	62,592	0.5	77,647	0.6
C 鉱業、採石業、砂利採取業	5,481	0.0	8,140	0.1
D 建設業	1,378,983	11.2	1,714,290	12.4
E 製造業	1,793,351	14.5	1,661,848	12.0
F 電気・ガス・熱供給・水道業	1,482,717	12.0	1,845,557	13.4
G 情報通信業	245,359	2.0	203,098	1.5
H 運輸業、郵便業	369,863	3.0	403,758	2.9
I 卸売業、小売業	4,321,884	35.0	5,292,011	38.3
J 金融業、保険業	334,981	2.7	228,938	1.7
K 不動産業、物品賃貸業	314,259	2.5	290,448	2.1
L 学術研究、専門・技術サービス業	173,083	1.4	210,580	1.5
M 宿泊業、飲食サービス業	233,065	1.9	216,322	1.6
N 生活関連サービス業、娯楽業	373,217	3.0	316,993	2.3
O 教育、学習支援業	252,979	2.0	263,445	1.9
P 医療、福祉	587,332	4.7	615,692	4.5
Q 複合サービス事業	143,589	1.2	131,216	1.0
R サービス業（他に分類されないもの）	292,954	2.4	326,402	2.4

(注) 売上高は、必要な事項の数値が得られた企業等を対象として集計した。

※ 24年調査は平成23年1年間、26年調査は平成25年1年間の売上高について調査している。



## (2) 単一事業所企業・複数事業所企業の別売上高

企業産業大分類別に「単一事業所企業」及び「複数事業所企業」(※)の売上高の構成比をみると、「複数事業所企業」は「電気・ガス・熱供給・水道業」(99.9%)、「複合サービス事業」(95.9%)、「金融業、保険業」(86.3%)などで高くなっており、「単一事業所企業」は、「漁業(個人経営を除く)」(83.8%)、「農業、林業(個人経営を除く)」(66.1%)、「鉱業、採石業、砂利採取業」(62.8%)で高くなっている。

[表Ⅱ-3, 図Ⅱ-1]

※ 単一事業所企業とは、単独事業所(他の場所に同一経営の本所や支店を持たない事業所)の企業等をいい、複数事業所企業はそれ以外をいう。

表Ⅱ-3 企業産業大分類別企業数等, 単一事業所企業・複数事業所企業の別売上高

産業大分類	企業数等	売上高 (百万円)	売上高		産業ごとの売上高総額 に占める割合(%)	
			単一事業所 企業	複数事業所 企業	単一事業所 企業	複数事業所 企業
A~R 全産業(S公務を除く)	58,711	13,806,386	4,484,022	9,322,364	32.5	67.5
A 農業、林業(個人経営を除く)	418	57,870	38,232	19,638	66.1	33.9
B 漁業(個人経営を除く)	54	19,777	16,579	3,198	83.8	16.2
C 鉱業、採石業、砂利採取業	29	8,140	5,115	3,026	62.8	37.2
D 建設業	7,993	1,714,290	898,521	815,769	52.4	47.6
E 製造業	3,824	1,661,848	819,407	842,441	49.3	50.7
F 電気・ガス・熱供給・水道業	15	1,845,557	2,245	1,843,312	0.1	99.9
G 情報通信業	463	203,098	33,014	170,084	16.3	83.7
H 運輸業、郵便業	1,377	403,758	150,515	253,243	37.3	62.7
I 卸売業、小売業	13,241	5,292,011	1,432,791	3,859,220	27.1	72.9
J 金融業、保険業	521	228,938	31,291	197,647	13.7	86.3
K 不動産業、物品賃貸業	4,903	290,448	151,335	139,112	52.1	47.9
L 学術研究、専門・技術サービス業	2,871	210,580	125,493	85,087	59.6	40.4
M 宿泊業、飲食サービス業	6,749	216,322	111,998	104,324	51.8	48.2
N 生活関連サービス業、娯楽業	6,372	316,993	95,606	221,387	30.2	69.8
O 教育、学習支援業	1,809	263,445	38,392	225,054	14.6	85.4
P 医療、福祉	4,258	615,692	360,400	255,292	58.5	41.5
Q 複合サービス事業	116	131,216	5,393	125,823	4.1	95.9
R サービス業(他に分類されないもの)	3,698	326,402	167,695	158,707	51.4	48.6

(注) 売上高は、必要な事項の数値が得られた企業等を対象として集計した。

図Ⅱ－１ 企業産業大分類，単一事業所企業・複数事業所企業の別・売上高の構成比

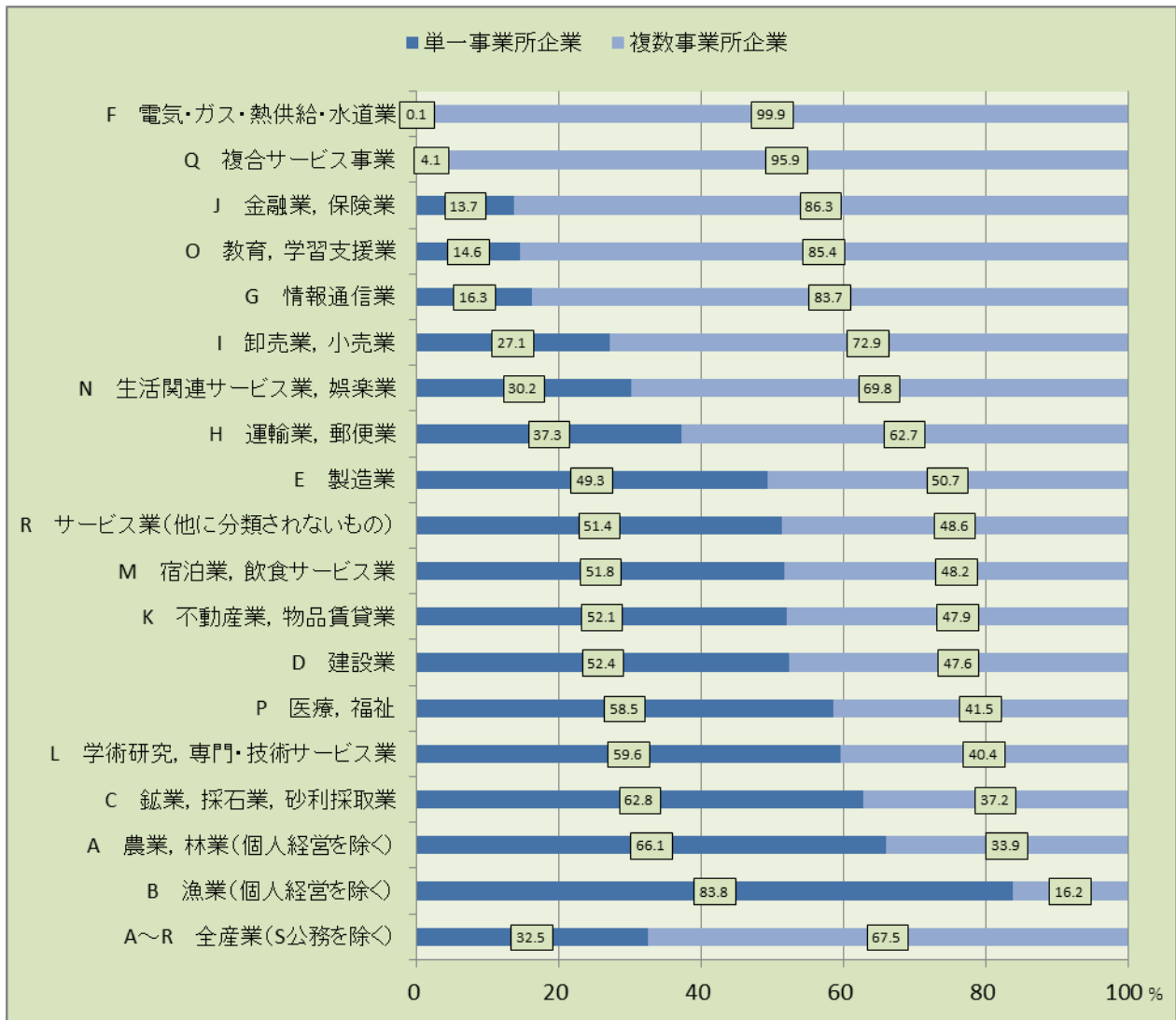

※ 売上高は，必要な事項の数値が得られた企業等を対象として集計した。

### 3 企業産業分類別企業数等及び常用雇用者数

企業等数，雇用者数とも最も多い「卸売業，小売業」

#### (1) 企業数等

企業産業大分類別に企業等数をみると、「卸売業，小売業」が1万4819企業（全産業の22.4%）と最も多く，次いで「建設業」が8813企業（同13.3%），「宿泊業，飲食サービス業」が8235企業（同12.4%）などとなっている。

〔表Ⅱ－4〕

#### (2) 常用雇用者数

企業産業大分類別に常用雇用者数をみると、「卸売業，小売業」が13万3852人（全産業の21.3%）と最も多く，次いで「製造業」が8万2489人（同13.1%），「医療，福祉」が8万2015人（同13.1%）などとなっている。

〔表Ⅱ－4〕

表Ⅱ－4 企業産業大分類別企業等数及び常用雇用者数

産業大分類	企業等数	構成比 (%)	常用雇用者数	構成比 (%)
A～R 全産業（S公務を除く）	66,240	100.0	627,400	100.0
A 農業，林業	452	0.7	3,746	0.6
B 漁業	70	0.1	903	0.1
C 鉱業，採石業，砂利採取業	35	0.1	336	0.1
D 建設業	8,813	13.3	67,580	10.8
E 製造業	4,262	6.4	82,489	13.1
F 電気・ガス・熱供給・水道業	17	0.0	14,120	2.3
G 情報通信業	541	0.8	10,273	1.6
H 運輸業，郵便業	1,538	2.3	38,454	6.1
I 卸売業，小売業	14,819	22.4	133,852	21.3
J 金融業，保険業	576	0.9	11,128	1.8
K 不動産業，物品賃貸業	5,575	8.4	13,513	2.2
L 学術研究，専門・技術サービス業	3,152	4.8	15,349	2.4
M 宿泊業，飲食サービス業	8,235	12.4	45,054	7.2
N 生活関連サービス業，娯楽業	6,954	10.5	24,623	3.9
O 教育，学習支援業	2,069	3.1	31,374	5.0
P 医療，福祉	4,698	7.1	82,015	13.1
Q 複合サービス事業	118	0.2	6,151	1.0
R サービス業（他に分類されないもの）	4,316	6.5	46,440	7.4

#### 4 企業の常用雇用者規模別企業数及び常用雇用者数

常用雇用者数 4 人以下の企業が過半数

##### (1) 企業数

会社企業について企業の常用雇用者規模別に企業数をみると、「0～4 人」が 1 万 5241 企業（会社企業全体の 53.8%）と最も多く、次いで「5～9 人」が 5316 企業（同 18.8%）,「10～19 人」が 3753 企業（同 13.2%）などとなっている。

〔表Ⅱ－5〕

##### (2) 常用雇用者数

企業の常用雇用者規模別に常用雇用者数をみると、「100～299 人」の企業に属する常用雇用者が 8 万 1702 人（常用雇用者全体の 17.7%）と最も多くなっており、次いで「300～999 人」が 6 万 7495 人（同 14.6%）,「50～99 人」が 5 万 4709 人（同 11.9%）などとなっている。

〔表Ⅱ－5〕

表Ⅱ－5 企業の常用雇用者規模別会社企業数及び常用雇用者数

従業者規模	企業数		常用雇用者数	
	企業数	構成比 (%)	常用雇用者数	構成比 (%)
合計	28,340	100.0	461,013	100.0
0 ～ 4人	15,241	53.8	23,530	5.1
5 ～ 9人	5,316	18.8	35,321	7.7
10 ～ 19人	3,753	13.2	50,775	11.0
20 ～ 29人	1,394	4.9	33,255	7.2
30 ～ 49人	1,166	4.1	44,323	9.6
50 ～ 99人	801	2.8	54,709	11.9
100 ～ 299人	498	1.8	81,702	17.7
300 ～ 999人	142	0.5	67,495	14.6
1,000 ～ 1,999人	20	0.1	26,622	5.8
2,000 ～ 4,999人	7	0.0	21,454	4.7
5,000人以上	2	0.0	21,827	4.7

## 5 資本金階級別企業数及び常用雇用者数

9割の企業が資本金3000万円未満

### (1) 企業数

会社企業について資本金階級別に企業数をみると、「300万円～500万円未満」が1万184企業（会社企業全体の35.9%）と最も多く、次いで「1000万円～3000万円未満」が8349企業（同29.5%）、「500万円～1000万円未満」が4304企業（同15.2%）などとなっている。

〔表Ⅱ－6〕

### (2) 常用雇用者数

資本金階級別に常用雇用者数をみると、「1000万円～3000万円未満」の企業に属する常用雇用者が13万751人（常用雇用者全体の28.4%）と最も多く、次いで「3000万円～5000万円未満」の企業で5万2894人（同11.5%）、「5000万円～1億円未満」の企業で5万2399人（同11.4%）などとなっている。

〔表Ⅱ－6〕

表Ⅱ－6 資本金階級別会社企業数及び従業員数

資本金階級	企業数		常用雇用者数	
	企業数	構成比 (%)	常用雇用者数	構成比 (%)
合計	28,340	100.0	461,013	100.0
300万円未満	2,015	7.1	10,210	2.2
300万円～500万円未満	10,184	35.9	51,726	11.2
500万円～1000万円未満	4,304	15.2	31,525	6.8
1000万円～3000万円未満	8,349	29.5	130,751	28.4
3000万円～5000万円未満	1,105	3.9	52,894	11.5
5000万円～1億円未満	755	2.7	52,399	11.4
1億円～3億円未満	244	0.9	38,717	8.4
3億円～10億円未満	91	0.3	18,998	4.1
10億円～50億円未満	40	0.1	19,228	4.2
50億円以上	13	0.0	36,290	7.9

（注）資本金不詳の企業を含むため、各階級の額は合計と一致しない。

## 6 決算月別企業数

資本金 1 億円以上の企業の 6 割が 3 月決算

会社企業について決算月別の割合をみると、「3 月」に決算を行っている企業が 21.1%と最も多く、次いで「9 月」が 10.6%、「6 月」が 10.1%などとなっている。

このうち資本金 1 億円以上の企業についてみると、「3 月」に決算を行っている企業は 60.8%となっている。

[表Ⅱ－7、図Ⅱ－2]

表Ⅱ－7 決算月別会社企業数

決算月	企業数	構成比 (%)	うち資本金 1 億円以上の企業数	
			企業数	構成比 (%)
合計	28,340	100.0	388	100.0
1月	767	2.7	7	1.8
2月	1,617	5.7	12	3.1
3月	5,978	21.1	236	60.8
4月	1,707	6.0	9	2.3
5月	2,484	8.8	11	2.8
6月	2,859	10.1	23	5.9
7月	1,938	6.8	10	2.6
8月	2,325	8.2	6	1.5
9月	3,010	10.6	26	6.7
10月	1,027	3.6	7	1.8
11月	649	2.3	1	0.3
12月	2,557	9.0	43	11.1
(再掲) うち年2回決算の企業	268	0.9	9	2.3

(注) 年2回決算の企業及び決算月不詳の企業を含むため、決算月の計は合計と一致しない。

図Ⅱ－2 会社企業全体及び資本金 1 億円以上会社企業の決算月別割合

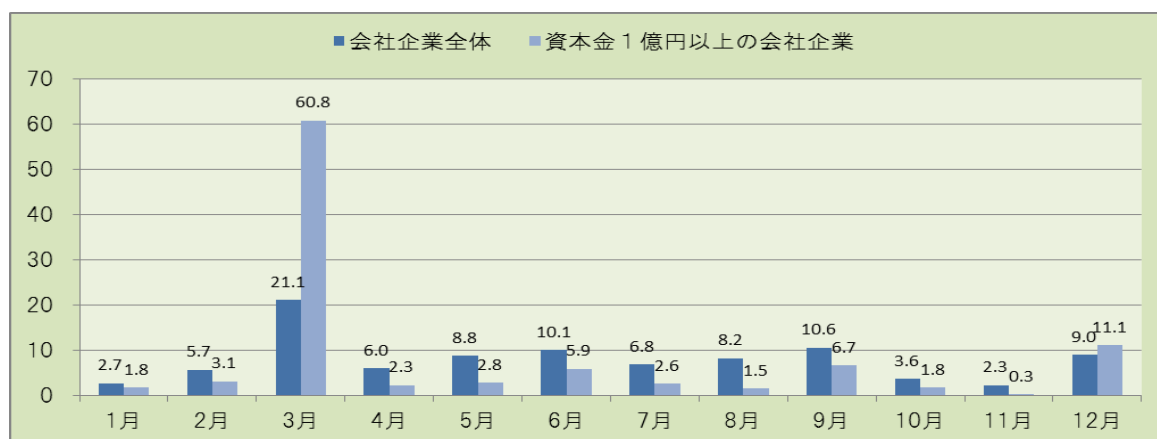

## 7 地域別の状況

「気仙沼・本吉圏」の企業等数が大幅に増加

※ 地域区分は 124 ページ参

広域圏別で見ると、仙台都市圏が4万34企業で宮城県全体の60.4%を占めており、以下、大崎圏(6759企業)、仙南圏(5636企業)の順となっている。増減率では、気仙沼・本吉圏が36.1%の増加と最も高く、登米、栗原、仙南、大崎の4圏域では減少となっている。

[表Ⅱ-8]

表Ⅱ-8 地域別企業等数

市部・郡部 広域圏 仙台市・仙台以外 沿岸部・内陸部	平成24年		平成26年			
		構成比 (%)		構成比 (%)	前回対比	
					増減数	増減率 (%)
宮城県	63,755	100.0	66,240	100.0	2,485	3.9
市部	53,148	83.4	55,549	83.9	2,401	4.5
郡部	10,607	16.6	10,691	16.1	84	0.8
仙南圏	5,833	9.1	5,636	8.5	△ 197	△ 3.4
仙台都市圏	38,361	60.2	40,034	60.4	1,673	4.4
大崎圏	6,805	10.7	6,759	10.2	△ 46	△ 0.7
栗原圏	2,615	4.1	2,526	3.8	△ 89	△ 3.4
登米圏	3,455	5.4	3,324	5.0	△ 131	△ 3.8
石巻圏	4,872	7.6	5,492	8.3	620	12.7
気仙沼・本吉圏	1,814	2.8	2,469	3.7	655	36.1
仙台市	27,762	43.5	28,974	43.7	1,212	4.4
仙台市以外	35,993	56.5	37,266	56.3	1,273	3.5
沿岸部	24,446	38.3	26,501	40.0	2,055	8.4
内陸部	39,309	61.7	39,739	60.0	430	1.1





# 統計表

第1表 経営組織別事業所数及び従業者数—市区町村

市区町村	総 数			民 営			個 人		法 人		法人でない団体		国 地方公共団体	
	事業所数 (注1)	事業所数	従業者数 (注2)	事業所数 (注1)	事業所数	従業者数 (注2)	事業所数	従業者数 (注2)	事業所数	従業者数 (注2)	事業所数	従業者数 (注2)	事業所数	従業者数
宮 城 県	106,438	102,472	1,100,860	103,505	99,539	1,010,795	34,256	97,903	64,825	910,814	458	2,078	2,933	90,065
仙 台 市	53,154	50,186	597,651	52,523	49,555	561,536	12,811	40,023	36,548	520,480	196	1,033	631	36,115
青 葉 区	22,157	20,259	268,224	21,932	20,034	251,719	5,034	16,793	14,871	234,205	129	721	225	16,505
宮城野区	9,635	9,297	119,183	9,516	9,178	111,088	2,107	6,100	7,040	104,836	31	152	119	8,095
若 林 区	7,103	6,858	72,453	7,033	6,788	68,335	1,697	4,951	5,078	63,358	13	26	70	4,118
太 白 区	6,681	6,437	62,898	6,566	6,322	58,737	1,936	5,740	4,366	52,886	20	111	115	4,161
泉 区	7,578	7,335	74,893	7,476	7,233	71,657	2,037	6,439	5,193	65,195	3	23	102	3,236
石 巻 市	6,524	6,222	59,032	6,243	5,941	53,303	2,390	6,641	3,527	46,583	24	79	281	5,729
塩 竈 市	2,853	2,804	22,471	2,779	2,730	19,990	1,290	3,081	1,426	16,870	14	39	74	2,481
気仙沼市	3,161	3,118	26,081	2,987	2,944	22,641	1,348	3,594	1,581	19,001	15	46	174	3,440
白 石 市	1,602	1,584	14,769	1,544	1,526	13,299	729	1,867	782	11,373	15	59	58	1,470
名 取 市	2,845	2,760	32,425	2,755	2,670	30,022	810	2,162	1,854	27,844	6	16	90	2,403
角 田 市	1,310	1,300	14,409	1,243	1,233	13,451	580	1,643	648	11,789	5	19	67	958
多賀城市	2,230	2,177	21,783	2,172	2,119	18,435	900	2,395	1,212	16,029	7	11	58	3,348
岩 沼 市	1,889	1,854	20,956	1,822	1,787	19,254	691	1,987	1,087	17,249	9	18	67	1,702
登 米 市	4,383	4,344	34,122	4,208	4,169	30,418	2,045	5,304	2,083	24,944	41	170	175	3,704
栗 原 市	3,406	3,367	29,664	3,250	3,211	26,340	1,499	3,993	1,698	22,268	14	79	156	3,324
東松島市	1,258	1,221	11,506	1,210	1,173	9,377	567	1,621	603	7,753	3	3	48	2,129
大 崎 市	6,257	6,171	58,681	6,029	5,943	52,173	2,590	7,533	3,303	44,476	50	164	228	6,508
蔵 王 町	658	653	5,503	613	608	4,951	290	676	316	4,258	2	17	45	552
七ヶ宿町	101	100	623	84	83	492	39	96	42	388	2	8	17	131
大河原町	1,267	1,258	10,622	1,218	1,209	8,985	549	1,539	654	7,433	6	13	49	1,637
村 田 町	536	533	5,569	502	499	5,171	233	576	262	4,582	4	13	34	398
柴 田 町	1,265	1,257	14,625	1,215	1,207	12,782	535	1,489	669	11,266	3	27	50	1,843
川 崎 町	492	485	3,832	458	451	3,439	215	550	235	2,885	1	4	34	393
丸 森 町	559	558	4,203	507	506	3,572	254	681	250	2,872	2	19	52	631
亘 理 町	1,045	1,040	10,100	1,000	995	9,154	402	1,227	589	7,912	4	15	45	946
山 元 町	431	425	4,134	400	394	3,607	165	430	229	3,177	-	-	31	527
松 島 町	616	608	4,908	587	579	4,335	266	632	310	3,644	3	59	29	573
七ヶ浜町	476	465	2,913	454	443	2,444	204	453	238	1,990	1	1	22	469
利 府 町	1,066	1,034	12,801	1,030	998	11,647	268	722	728	10,897	2	28	36	1,154
大 和 町	1,244	1,228	16,199	1,203	1,187	14,784	414	1,143	766	13,626	7	15	41	1,415
大 郷 町	377	374	3,654	362	359	3,463	147	342	212	3,121	-	-	15	191
富 谷 町	1,352	1,321	14,046	1,296	1,265	12,857	403	1,106	858	11,742	4	9	56	1,189
大 衡 村	325	313	7,503	311	299	7,280	59	166	238	7,109	2	5	14	223
色 麻 町	249	248	2,528	226	225	2,047	104	239	121	1,808	-	-	23	481
加 美 町	1,227	1,223	11,065	1,144	1,140	9,870	572	1,530	562	8,303	6	37	83	1,195
涌 谷 町	681	680	6,526	645	644	5,795	299	820	343	4,971	2	4	36	731
美 里 町	984	970	8,491	929	915	7,574	442	1,189	471	6,382	2	3	55	917
女 川 町	256	248	3,485	233	225	3,130	53	170	169	2,938	3	22	23	355
南三陸町	359	343	3,980	323	307	3,177	93	283	211	2,851	3	43	36	803

(注1) 事業内容等が不詳の事業所を含む。

(注2) 男女別の不詳を含む。

第2表 民営事業所数，男女別従業者数及び1km<sup>2</sup>当たり事業所数及び従業者数—市区町村

市区町村	事業所数 (注1)	事業所数	従業者数 (注2)	従業者数		1km <sup>2</sup> 当たり 事業所数 (注1)	1km <sup>2</sup> 当たり 事業所数	1km <sup>2</sup> 当たり 従業者数
				男	女			
宮城県	103,505	99,539	1,010,795	569,881	439,879	14.2	13.7	138.7
仙台市	52,523	49,555	561,536	317,272	243,404	66.8	63.1	714.6
青葉区	21,932	20,034	251,719	137,403	113,536	72.6	66.3	832.8
宮城野区	9,516	9,178	111,088	69,269	41,791	163.8	158.0	1,912.0
若林区	7,033	6,788	68,335	43,979	24,344	138.7	133.9	1,348.1
太白区	6,566	6,322	58,737	29,200	29,537	28.8	27.7	257.4
泉区	7,476	7,233	71,657	37,421	34,196	51.0	49.3	488.8
石巻市	6,243	5,941	53,303	29,614	23,689	11.2	10.7	95.9
塩竈市	2,779	2,730	19,990	10,085	9,905	155.6	152.9	1,119.3
気仙沼市	2,987	2,944	22,641	12,822	9,811	9.0	8.8	67.9
白石市	1,544	1,526	13,299	7,206	6,093	5.4	5.3	46.4
名取市	2,755	2,670	30,022	16,137	13,848	28.2	27.3	307.1
角田市	1,243	1,233	13,451	7,743	5,708	8.4	8.4	91.1
多賀城市	2,172	2,119	18,435	10,008	8,427	110.5	107.8	938.2
岩沼市	1,822	1,787	19,254	11,488	7,766	30.0	29.4	317.1
登米市	4,208	4,169	30,418	16,791	13,611	7.8	7.8	56.7
栗原市	3,250	3,211	26,340	14,559	11,764	4.0	4.0	32.7
東松島市	1,210	1,173	9,377	4,941	4,428	11.9	11.5	92.1
大崎市	6,029	5,943	52,173	29,148	23,005	7.6	7.5	65.5
蔵王町	613	608	4,951	3,160	1,791	4.0	4.0	32.4
七ヶ宿町	84	83	492	272	220	0.3	0.3	1.9
大河原町	1,218	1,209	8,985	4,342	4,611	48.7	48.3	359.3
村田町	502	499	5,171	3,467	1,704	6.4	6.4	65.9
柴田町	1,215	1,207	12,782	7,703	5,079	22.5	22.4	236.8
川崎町	458	451	3,439	1,881	1,558	1.7	1.7	12.7
丸森町	507	506	3,572	2,291	1,281	1.9	1.9	13.1
亘理町	1,000	995	9,154	5,042	4,112	13.7	13.6	125.0
山元町	400	394	3,607	2,003	1,604	6.2	6.1	55.9
松島町	587	579	4,335	2,083	2,252	10.9	10.7	80.2
七ヶ浜町	454	443	2,444	1,407	1,037	34.2	33.4	184.2
利府町	1,030	998	11,647	6,099	5,548	23.0	22.3	260.3
大和町	1,203	1,187	14,784	9,729	5,055	5.3	5.3	65.5
大郷町	362	359	3,463	2,328	1,135	4.4	4.4	42.2
富谷町	1,296	1,265	12,857	6,465	6,392	26.4	25.7	261.7
大衡村	311	299	7,280	5,637	1,643	5.2	5.0	121.0
色麻町	226	225	2,047	1,304	743	2.1	2.1	18.7
加美町	1,144	1,140	9,870	5,565	4,305	2.5	2.5	21.4
涌谷町	645	644	5,795	3,168	2,627	7.9	7.8	70.6
美里町	929	915	7,574	4,155	3,382	12.4	12.2	100.9
女川町	233	225	3,130	2,236	894	3.5	3.4	47.6
南三陸町	323	307	3,177	1,730	1,447	2.0	1.9	19.4

(注1) 事業内容等が不詳の事業所を含む。

(注2) 男女別の不詳を含む。

第3表 産業大分類別民営事業所数—市区町村

市区町村	A S R 全産業（S公務を除く）	A 農業 ・ 林業	B 漁業	C 鉱業 ・ 採石業 ・ 砂利採取業	D 建設業	E 製造業	F 電気・ガス ・ 熱供給 ・ 水道業	G 情報通信業	H 運輸業 ・ 郵便業
宮城県	99,539	560	81	46	10,819	5,465	71	1,064	2,859
仙台市	49,555	70	1	7	4,486	1,491	34	894	1,315
青葉区	20,034	25	-	2	1,274	353	14	568	191
宮城野区	9,178	6	-	2	884	381	4	116	590
若林区	6,788	12	-	1	728	386	6	90	205
太白区	6,322	14	1	1	730	190	3	48	154
泉区	7,233	13	-	1	870	181	7	72	175
石巻市	5,941	48	21	2	800	470	8	29	187
塩竈市	2,730	2	9	-	264	240	-	7	71
気仙沼市	2,944	8	24	1	313	246	2	14	69
白石市	1,526	20	1	1	207	115	1	6	41
名取市	2,670	3	-	-	279	152	-	8	102
角田市	1,233	13	-	3	158	115	-	3	19
多賀城市	2,119	2	-	-	246	87	3	8	83
岩沼市	1,787	2	-	5	166	134	1	9	99
登米市	4,169	88	1	3	629	332	4	11	116
栗原市	3,211	57	2	-	382	274	1	8	68
東松島市	1,173	16	1	1	163	84	-	1	27
大崎市	5,943	66	-	6	656	423	5	24	168
蔵王町	608	14	4	1	94	67	-	-	23
七ヶ宿町	83	9	-	-	10	5	-	-	3
大河原町	1,209	6	-	1	102	71	-	4	16
村田町	499	7	-	-	88	55	-	1	22
柴田町	1,207	1	-	1	125	84	1	1	27
川崎町	451	13	2	2	82	45	-	-	10
丸森町	506	9	-	-	99	66	1	-	13
亘理町	995	3	1	3	138	106	-	8	30
山元町	394	5	-	3	60	47	-	1	8
松島町	579	5	-	-	65	31	1	1	19
七ヶ浜町	443	1	1	-	87	21	2	2	26
利府町	998	-	-	1	164	85	-	3	31
大和町	1,187	20	-	1	136	104	2	8	67
大郷町	359	5	-	1	63	56	-	-	11
富谷町	1,265	2	-	1	205	46	-	5	40
大衡村	299	3	-	-	42	52	1	-	41
色麻町	225	9	-	-	49	27	-	1	14
加美町	1,140	22	1	1	178	109	-	1	41
涌谷町	644	16	-	-	82	55	-	-	9
美里町	915	12	-	-	108	88	-	3	25
女川町	225	-	3	1	54	34	4	1	6
南三陸町	307	3	9	-	39	48	-	2	12

(注) 産業別の事業所数は、必要な事項の数値が得られた事業所を対象として集計した。

I 卸売業・小売業	J 金融業・保険業	K 不動産業・物品賃貸業	L 学術研究・専門・技術サービス業	M 宿泊業・飲食サービス業	N 生活関連サービス業・娯楽業	O 教育・学習支援業	P 医療・福祉	Q 複合サービス事業	R サービス業（他に分類されないもの）
27,452	1,656	6,967	4,123	11,651	8,839	3,120	7,394	622	6,750
14,222	964	3,896	2,848	6,180	3,957	1,710	3,932	175	3,373
5,117	554	1,662	1,530	3,465	1,524	695	1,411	57	1,592
2,820	151	775	417	791	617	231	667	32	694
2,467	78	576	221	492	482	162	434	25	423
1,771	76	457	291	700	649	247	665	36	289
2,047	105	426	389	732	685	375	755	25	375
1,600	119	426	148	542	524	151	410	44	412
854	47	191	79	348	226	85	158	17	132
830	57	213	74	334	282	63	185	30	199
400	23	67	36	186	147	56	97	18	104
776	38	317	71	258	210	82	190	13	171
314	15	52	31	138	133	37	86	15	101
452	20	311	51	267	198	93	167	11	120
431	32	182	45	217	146	64	143	10	101
1,036	52	250	108	426	426	113	265	40	269
926	36	80	97	358	338	59	241	41	243
276	15	96	30	120	136	38	74	13	82
1,642	89	250	158	777	615	161	437	49	417
137	5	24	6	102	50	8	26	6	41
23	1	-	2	10	6	2	4	3	5
354	27	79	49	136	151	39	92	8	74
129	6	9	6	45	49	8	27	5	42
303	18	79	42	139	140	56	109	6	75
118	5	15	10	43	45	4	21	6	30
143	2	5	6	41	43	4	23	14	37
248	13	60	26	77	102	23	85	11	61
96	2	12	9	32	42	4	29	7	37
155	3	56	7	94	61	10	31	8	32
94	4	28	15	27	46	21	30	4	34
247	10	42	21	107	102	40	79	7	59
288	10	94	30	130	103	24	73	9	88
82	-	5	2	23	39	2	23	4	43
328	13	36	38	123	164	71	114	7	72
57	1	13	1	19	11	4	16	4	34
48	-	-	4	22	17	1	10	6	17
317	10	23	21	101	125	26	77	9	78
185	5	18	17	74	73	21	35	5	49
204	7	30	25	106	111	35	79	11	71
50	4	2	7	24	9	2	9	1	14
87	3	6	3	25	12	3	17	5	33

第4表 産業大分類別民営事業所従業者数一市区町村

市区町村	A S R 全産業 (S公務を除く)	A 農業, 林業	B 漁業	C 鉱業, 採石業, 砂利採取業	D 建設業	E 製造業	F 電気・ガス・ 熱供給・水道業	G 情報通信業	H 運輸業, 郵便業
宮城県	1,010,795	6,027	1,203	431	99,379	120,467	5,119	21,113	61,580
仙台市	561,536	564	1	33	52,405	19,901	3,591	20,040	32,742
青葉区	251,719	205	-	3	20,013	4,350	2,710	12,269	5,459
宮城野区	111,088	33	-	10	10,293	5,958	90	3,253	14,820
若林区	68,335	135	-	11	8,950	4,240	311	3,153	5,563
太白区	58,737	76	1	1	5,710	1,602	245	409	2,742
泉区	71,657	115	-	8	7,439	3,751	235	956	4,158
石巻市	53,303	687	246	14	6,277	8,879	346	275	3,122
塩竈市	19,990	32	174	-	1,632	4,041	-	36	1,376
気仙沼市	22,641	79	616	4	2,668	3,710	57	89	1,041
白石市	13,299	201	1	14	1,274	3,822	71	45	447
名取市	30,022	65	-	-	2,659	4,092	-	111	2,716
角田市	13,451	119	-	20	1,182	5,807	-	6	288
多賀城市	18,435	16	-	-	1,716	2,802	115	30	1,757
岩沼市	19,254	17	-	82	1,426	4,653	71	43	2,624
登米市	30,418	755	23	35	4,275	6,261	14	72	1,489
栗原市	26,340	750	17	-	2,929	6,390	68	13	1,116
東松島市	9,377	186	4	1	1,479	1,014	-	18	383
大崎市	52,173	727	-	47	4,889	11,155	180	161	2,665
蔵王町	4,951	108	6	24	613	1,302	-	-	418
七ヶ宿町	492	54	-	-	26	115	-	-	28
大河原町	8,985	59	-	2	821	1,134	-	8	204
村田町	5,171	38	-	-	514	2,313	-	1	246
柴田町	12,782	23	-	7	762	4,865	-	4	451
川崎町	3,439	139	6	9	477	703	-	-	208
丸森町	3,572	80	-	-	581	1,406	1	-	106
亘理町	9,154	57	8	58	1,021	2,763	-	18	597
山元町	3,607	105	-	40	446	1,000	-	10	52
松島町	4,335	58	-	-	333	191	8	4	311
七ヶ浜町	2,444	12	1	-	427	191	66	4	320
利府町	11,647	-	-	2	1,079	2,608	-	19	915
大和町	14,784	227	-	5	1,228	4,760	34	29	1,829
大郷町	3,463	72	-	7	413	1,269	-	-	99
富谷町	12,857	24	-	7	1,469	1,234	-	13	1,215
大衡村	7,280	51	-	-	368	3,487	4	-	1,097
色麻町	2,047	172	-	-	292	749	-	16	223
加美町	9,870	194	7	7	1,321	3,174	-	1	515
涌谷町	5,795	215	-	-	535	1,671	-	-	190
美里町	7,574	114	-	-	686	1,538	-	4	563
女川町	3,130	-	29	13	653	653	493	41	55
南三陸町	3,177	27	64	-	503	814	-	2	172

I 卸売業，小売業	J 金融業，保険業	K 不動産業，物品賃貸業	L 学術研究，専門・技術サービス業	M 宿泊業，飲食サービス業	N 生活関連サービス業，娯楽業	O 教育，学習支援業	P 医療，福祉	Q 複合サービス事業	R サービス業（他に分類されないもの）
229,946	25,835	26,270	31,113	89,548	42,096	33,028	117,177	11,904	88,559
136,604	18,397	18,094	23,940	55,221	23,105	25,106	63,569	5,200	63,023
48,331	13,094	8,802	14,341	30,373	9,601	15,955	25,608	2,067	38,538
30,190	2,067	3,202	3,539	7,232	4,165	2,324	11,907	866	11,139
22,865	712	2,533	1,817	3,484	2,203	1,663	4,874	489	5,332
14,865	776	1,687	1,967	7,415	3,177	2,165	11,319	1,249	3,331
20,353	1,748	1,870	2,276	6,717	3,959	2,999	9,861	529	4,683
11,917	1,422	1,261	832	3,560	1,842	997	7,278	829	3,519
4,535	521	371	371	1,576	780	432	3,011	283	819
5,351	605	466	325	1,816	895	261	2,685	431	1,542
2,729	225	193	165	1,043	609	214	1,556	208	482
8,351	434	1,044	475	2,467	1,357	609	3,228	351	2,063
1,903	250	179	440	624	463	177	1,231	223	539
4,024	183	608	502	2,071	733	752	2,060	67	999
3,430	309	530	246	1,248	554	351	2,419	286	965
6,283	464	508	563	2,155	1,483	317	3,390	618	1,713
5,053	435	210	456	1,651	966	304	3,846	626	1,510
2,011	126	231	99	676	528	140	1,719	172	590
10,922	1,046	753	1,046	4,814	2,390	920	6,202	852	3,404
661	41	66	21	762	154	28	424	54	269
97	3	-	4	33	9	38	60	12	13
2,550	282	213	150	912	553	261	892	188	756
841	32	71	22	290	222	11	347	31	192
2,331	134	176	445	834	585	495	1,107	218	345
490	22	50	24	302	327	4	560	37	81
638	22	7	14	172	68	21	258	71	127
1,920	117	140	86	489	307	72	933	168	400
529	18	22	49	188	126	29	732	56	205
823	58	137	35	1,212	214	94	619	43	195
534	32	46	31	114	101	70	281	26	188
2,338	96	108	79	1,208	649	248	1,573	49	676
2,256	71	232	134	787	411	377	1,700	116	588
488	-	34	3	97	352	2	370	37	220
3,185	149	217	193	1,128	815	373	1,658	58	1,119
1,192	1	109	2	118	66	10	217	18	540
175	-	-	5	83	30	4	142	81	75
1,842	140	59	111	552	424	100	782	117	524
1,312	66	48	56	321	571	83	484	55	188
1,787	76	61	73	495	290	85	1,148	252	402
341	26	10	108	158	90	4	303	8	145
503	32	16	8	371	27	39	393	63	143

第5表 産業大分類，従業者規模（10区分）別民営事業所数—宮城県

産業大分類	合計	1～4人	5～9人	10～19人	20～29人	30～49人	50～99人	100～199人	200～299人	300人以上	出向・派遣従業者のみ
A～R 全産業(S公務を除く)	99,539	54,933	20,974	13,056	4,267	2,958	1,894	660	171	175	451
A～B 農林漁業	641	218	186	143	43	34	8	4	-	-	5
C～S 非農林漁業	98,898	54,715	20,788	12,913	4,224	2,924	1,886	656	171	175	446
C～R 非農林漁業(S公務を除く)	98,898	54,715	20,788	12,913	4,224	2,924	1,886	656	171	175	446
A 農業，林業	560	195	165	121	37	28	6	3	-	-	5
B 漁業	81	23	21	22	6	6	2	1	-	-	-
C 鉱業，採石業，砂利採取業	46	17	12	12	2	3	-	-	-	-	-
D 建設業	10,819	5,304	2,808	1,678	503	303	154	43	10	8	8
E 製造業	5,465	2,274	1,078	857	395	368	275	114	38	46	20
F 電気・ガス・熱供給・水道業	71	22	5	10	5	6	9	7	2	2	3
G 情報通信業	1,064	523	189	140	61	57	49	18	8	9	10
H 運輸業，郵便業	2,859	906	469	597	284	299	207	55	15	6	21
I 卸売業，小売業	27,452	14,774	6,411	3,903	1,084	610	376	112	18	16	148
J 金融業，保険業	1,656	627	330	337	171	95	61	20	2	4	9
K 不動産業，物品賃貸業	6,967	5,654	782	313	73	48	22	8	2	1	64
L 学術研究，専門・技術サービス業	4,123	2,649	790	385	108	81	67	14	4	6	19
M 宿泊業，飲食サービス業	11,651	6,511	2,586	1,577	512	284	122	21	7	3	28
N 生活関連サービス業，娯楽業	8,839	6,930	984	499	202	110	71	10	2	3	28
O 教育，学習支援業	3,120	1,968	540	321	112	83	44	25	10	13	4
P 医療，福祉	7,394	2,378	2,360	1,450	461	331	253	95	28	24	14
Q 複合サービス事業	622	277	176	89	28	18	9	14	2	8	1
R サービス業(他に分類されないもの)	6,750	3,901	1,268	745	223	228	167	100	23	26	69



第6表 産業大分類，従業者規模（10区分）別民営事業所従業者数－宮城県

産業大分類	合計	1～4人	5～9人	10～19人	20～29人	30～49人	50～99人	100～199人	200～299人	300人以上	出向・派遣従業者のみ
A～R 全産業(S公務を除く)	1,010,795	119,356	137,546	175,928	101,270	111,329	128,578	89,128	40,467	107,193	-
A～B 農林漁業	7,230	552	1,260	1,970	1,021	1,287	582	558	-	-	-
C～S 非農林漁業	1,003,565	118,804	136,286	173,958	100,249	110,042	127,996	88,570	40,467	107,193	-
C～R 非農林漁業(S公務を除く)	1,003,565	118,804	136,286	173,958	100,249	110,042	127,996	88,570	40,467	107,193	-
A 農業，林業	6,027	493	1,115	1,661	882	1,061	426	389	-	-	-
B 漁業	1,203	59	145	309	139	226	156	169	-	-	-
C 鉱業，採石業，砂利採取業	431	39	83	155	45	109	-	-	-	-	-
D 建設業	99,379	12,424	18,541	22,253	11,936	11,492	10,091	5,852	2,235	4,555	-
E 製造業	120,467	5,229	7,198	11,711	9,471	13,990	19,258	15,727	8,999	28,884	-
F 電気・ガス・熱供給・水道業	5,119	56	33	134	114	232	602	860	450	2,638	-
G 情報通信業	21,113	1,094	1,211	1,886	1,446	2,164	3,451	2,509	1,957	5,395	-
H 運輸業，郵便業	61,580	1,791	3,203	8,292	6,790	11,295	14,396	7,427	3,408	4,978	-
I 卸売業，小売業	229,946	34,766	41,831	52,387	25,656	22,863	25,262	14,826	4,455	7,900	-
J 金融業，保険業	25,835	1,424	2,275	4,662	4,104	3,529	3,914	2,693	469	2,765	-
K 不動産業，物品賃貸業	26,270	10,475	4,971	4,142	1,723	1,741	1,425	987	474	332	-
L 学術研究，専門・技術サービス業	31,113	5,732	5,066	5,169	2,560	2,975	4,490	2,016	850	2,255	-
M 宿泊業，飲食サービス業	89,548	14,958	16,923	21,312	12,003	10,657	7,911	2,774	1,606	1,404	-
N 生活関連サービス業，娯楽業	42,096	12,562	6,375	6,780	4,820	4,105	4,582	1,392	492	988	-
O 教育，学習支援業	33,028	3,319	3,500	4,436	2,646	3,044	2,947	3,333	2,501	7,302	-
P 医療，福祉	117,177	5,752	15,749	19,292	10,933	12,546	17,355	12,778	6,563	16,209	-
Q 複合サービス事業	11,904	787	1,128	1,211	669	656	612	2,007	455	4,379	-
R サービス業(他に分類されないもの)	88,559	8,396	8,199	10,136	5,333	8,644	11,700	13,389	5,553	17,209	-

第7表 従業者規模（8区分）別民営事業所数—市区町村

市区町村	合計	1～4人	5～9人	10～19人	20～29人	30～49人	50～99人	100人以上	出向・派遣従業者のみ
宮城県	99,539	54,933	20,974	13,056	4,267	2,958	1,894	1,006	451
仙台市	49,555	25,590	11,239	6,867	2,287	1,568	1,052	640	312
青葉区	20,034	10,363	4,510	2,680	931	645	437	320	148
宮城野区	9,178	4,390	2,092	1,413	496	344	233	130	80
若林区	6,788	3,473	1,567	982	314	241	129	56	26
太白区	6,322	3,510	1,399	849	241	135	101	65	22
泉区	7,233	3,854	1,671	943	305	203	152	69	36
石巻市	5,941	3,319	1,245	770	253	200	102	35	17
塩竈市	2,730	1,773	487	281	79	52	40	13	5
気仙沼市	2,944	1,741	588	363	118	62	44	15	13
白石市	1,526	986	261	156	56	33	17	14	3
名取市	2,670	1,303	617	419	129	96	62	31	13
角田市	1,233	767	212	142	41	34	25	11	1
多賀城市	2,119	1,315	348	245	94	60	31	18	8
岩沼市	1,787	980	350	268	60	53	51	18	7
登米市	4,169	2,569	795	481	150	104	41	18	11
栗原市	3,211	1,958	612	376	105	77	64	18	1
東松島市	1,173	701	206	154	47	38	20	3	4
大崎市	5,943	3,485	1,173	746	250	143	97	33	16
蔵王町	608	378	106	63	23	23	10	3	2
七ヶ宿町	83	54	18	5	-	3	1	-	2
大河原町	1,209	745	214	150	53	24	14	7	2
村田町	499	311	85	54	15	17	11	5	1
柴田町	1,207	727	242	131	36	32	21	11	7
川崎町	451	289	88	43	9	11	8	3	-
丸森町	506	328	96	55	15	5	5	2	-
亘理町	995	562	203	126	40	35	20	7	2
山元町	394	227	72	60	11	12	8	3	1
松島町	579	373	113	43	19	18	8	4	1
七ヶ浜町	443	293	89	39	10	6	5	-	1
利府町	998	480	215	171	54	41	18	15	4
大和町	1,187	650	211	175	58	55	19	16	3
大郷町	359	199	71	51	18	8	6	5	1
富谷町	1,265	681	270	172	63	34	27	16	2
大衡村	299	128	53	45	27	18	13	10	5
色麻町	225	133	48	23	4	10	3	3	1
加美町	1,140	693	231	116	45	25	17	11	2
涌谷町	644	393	123	75	31	9	6	6	1
美里町	915	548	183	98	39	25	15	7	-
女川町	225	108	45	35	11	17	3	4	2
南三陸町	307	146	65	58	17	10	10	1	-

第8表 従業者規模（8区分）別民営事業所従業者数—市区町村

市区町村	合 計	1～4人	5～9人	10～19人	20～29人	30～49人	50～99人	100人以上	出向・派遣従業者のみ
宮城県	1,010,795	119,356	137,546	175,928	101,270	111,329	128,578	236,788	-
仙台市	561,536	57,439	73,635	92,876	54,286	59,000	71,203	153,097	-
青葉区	251,719	23,393	29,393	36,103	22,074	23,921	29,562	87,273	-
宮城野区	111,088	9,824	13,748	19,184	11,911	13,183	16,042	27,196	-
若林区	68,335	7,869	10,379	13,296	7,400	9,303	8,730	11,358	-
太白区	58,737	7,866	9,189	11,491	5,681	4,972	6,725	12,813	-
泉区	71,657	8,487	10,926	12,802	7,220	7,621	10,144	14,457	-
石巻市	53,303	7,130	8,206	10,431	5,981	7,446	6,705	7,404	-
塩竈市	19,990	3,663	3,138	3,774	1,862	1,962	2,881	2,710	-
気仙沼市	22,641	3,696	3,904	4,887	2,803	2,330	2,877	2,144	-
白石市	13,299	2,060	1,696	2,072	1,297	1,293	1,229	3,652	-
名取市	30,022	2,734	4,065	5,585	3,052	3,643	4,298	6,645	-
角田市	13,451	1,589	1,406	1,918	952	1,260	1,680	4,646	-
多賀城市	18,435	2,754	2,281	3,355	2,198	2,265	2,164	3,418	-
岩沼市	19,254	2,069	2,294	3,700	1,368	1,979	3,417	4,427	-
登米市	30,418	5,219	5,144	6,447	3,657	3,820	2,751	3,380	-
栗原市	26,340	4,092	3,980	4,932	2,516	2,930	4,452	3,438	-
東松島市	9,377	1,470	1,389	2,047	1,155	1,467	1,337	512	-
大崎市	52,173	7,509	7,679	9,926	5,947	5,411	6,754	8,947	-
蔵王町	4,951	778	707	863	549	825	730	499	-
七ヶ宿町	492	117	128	71	-	103	73	-	-
大河原町	8,985	1,596	1,355	2,025	1,267	860	864	1,018	-
村田町	5,171	670	577	703	359	674	730	1,458	-
柴田町	12,782	1,516	1,625	1,750	840	1,209	1,417	4,425	-
川崎町	3,439	623	567	567	200	409	522	551	-
丸森町	3,572	686	610	761	344	223	327	621	-
亘理町	9,154	1,196	1,347	1,693	959	1,370	1,314	1,275	-
山元町	3,607	487	467	792	257	468	544	592	-
松島町	4,335	811	747	562	447	640	518	610	-
七ヶ浜町	2,444	588	590	513	242	208	303	-	-
利府町	11,647	1,044	1,385	2,279	1,303	1,573	1,227	2,836	-
大和町	14,784	1,401	1,388	2,346	1,379	2,062	1,349	4,859	-
大郷町	3,463	402	495	688	435	309	427	707	-
富谷町	12,857	1,400	1,795	2,352	1,433	1,235	1,844	2,798	-
大衡村	7,280	323	360	575	666	714	918	3,724	-
色麻町	2,047	283	315	318	92	399	200	440	-
加美町	9,870	1,477	1,507	1,575	1,091	909	1,244	2,067	-
涌谷町	5,795	827	825	960	744	322	388	1,729	-
美里町	7,574	1,110	1,201	1,346	942	988	1,027	960	-
女川町	3,130	263	290	480	250	667	189	991	-
南三陸町	3,177	334	448	759	397	356	675	208	-

第9表 存続・新設・廃業（平成24年～26年）別民営事業所数及び従業者数—市区町村

市区町村	事業所数（注1）				従業者数（注2）			
	総数 （存続・新設）	存続 事業所	新設 事業所	廃業 事業所	総数 （存続・新設）	存続 事業所	新設 事業所	廃業 事業所
宮城県	103,505	81,547	21,958	16,643	1,010,795	809,126	201,669	145,754
仙台市	52,523	39,384	13,139	9,644	561,536	439,938	121,598	91,970
青葉区	21,932	15,679	6,253	4,524	251,719	197,128	54,591	44,108
宮城野区	9,516	7,286	2,230	1,661	111,088	87,412	23,676	18,218
若林区	7,033	5,630	1,403	1,125	68,335	55,554	12,781	9,188
太白区	6,566	5,088	1,478	1,054	58,737	46,627	12,110	6,817
泉区	7,476	5,701	1,775	1,280	71,657	53,217	18,440	13,639
石巻市	6,243	4,882	1,361	881	53,303	43,313	9,990	6,248
塩竈市	2,779	2,292	487	436	19,990	16,709	3,281	2,637
気仙沼市	2,987	2,114	873	513	22,641	16,286	6,355	2,614
白石市	1,544	1,347	197	246	13,299	10,826	2,473	1,981
名取市	2,755	2,082	673	402	30,022	21,708	8,314	4,786
角田市	1,243	1,102	141	164	13,451	12,022	1,429	1,325
多賀城市	2,172	1,698	474	336	18,435	14,710	3,725	2,414
岩沼市	1,822	1,496	326	256	19,254	15,949	3,305	1,775
登米市	4,208	3,703	505	545	30,418	26,347	4,071	3,184
栗原市	3,250	2,889	361	395	26,340	22,807	3,533	2,394
東松島市	1,210	949	261	133	9,377	7,613	1,764	938
大崎市	6,029	5,185	844	734	52,173	45,510	6,663	4,721
蔵王町	613	538	75	80	4,951	4,350	601	388
七ヶ宿町	84	73	11	16	492	436	56	69
大河原町	1,218	1,063	155	179	8,985	7,766	1,219	1,144
村田町	502	450	52	67	5,171	4,154	1,017	1,001
柴田町	1,215	1,054	161	181	12,782	9,761	3,021	2,470
川崎町	458	405	53	51	3,439	3,075	364	357
丸森町	507	456	51	56	3,572	3,240	332	523
亘理町	1,000	783	217	144	9,154	7,245	1,909	1,421
山元町	400	331	69	62	3,607	2,909	698	208
松島町	587	508	79	81	4,335	3,858	477	397
七ヶ浜町	454	381	73	81	2,444	1,967	477	671
利府町	1,030	831	199	132	11,647	9,409	2,238	1,197
大和町	1,203	974	229	146	14,784	12,256	2,528	1,763
大郷町	362	319	43	41	3,463	3,106	357	297
富谷町	1,296	1,030	266	170	12,857	10,210	2,647	1,395
大衡村	311	256	55	38	7,280	5,018	2,262	1,952
色麻町	226	199	27	25	2,047	1,660	387	525
加美町	1,144	1,032	112	134	9,870	8,580	1,290	944
涌谷町	645	565	80	76	5,795	4,997	798	659
美里町	929	807	122	108	7,574	6,464	1,110	816
女川町	233	152	81	39	3,130	2,519	611	238
南三陸町	323	217	106	51	3,177	2,408	769	332

（注1）事業内容等が不詳の事業所を含む。

（注2）男女別の不詳を含む。

第10表 経営組織別企業等数及び常用雇用者数—市区町村

市区町村	総 数		個 人		会社企業		会社以外の法人	
	企業等数	常用雇用者数 (海外を含む)	企業等数	常用雇用者数 (海外を含む)	企業等数	常用雇用者数 (海外を含む)	企業等数	常用雇用者数 (海外を含む)
宮 城 県	66,240	628,703	33,837	49,451	28,340	461,591	4,063	117,661
仙 台 市	28,974	369,099	12,625	22,448	14,604	273,915	1,745	72,736
青 葉 区	11,037	177,787	4,957	9,966	5,215	125,230	865	42,591
宮城野区	5,189	74,508	2,075	3,397	2,850	62,636	264	8,475
若 林 区	4,321	44,141	1,680	2,603	2,435	38,223	206	3,315
太 白 区	4,044	32,143	1,907	2,988	1,934	23,396	203	5,759
泉 区	4,383	40,520	2,006	3,494	2,170	24,430	207	12,596
石 巻 市	4,409	29,253	2,369	3,148	1,772	21,034	268	5,071
塩 竈 市	2,208	12,955	1,285	1,352	816	9,582	107	2,021
気仙沼市	2,242	14,443	1,330	1,637	761	9,781	151	3,025
白 石 市	1,190	6,973	717	797	375	4,709	98	1,467
名 取 市	1,588	18,707	801	1,057	699	14,715	88	2,935
角 田 市	986	5,421	579	703	336	3,617	71	1,101
多賀城市	1,540	11,913	892	1,159	573	7,265	75	3,489
岩 沼 市	1,210	11,418	685	1,066	453	8,366	72	1,986
登 米 市	3,324	20,060	2,013	2,386	1,112	14,489	199	3,185
栗 原 市	2,526	17,159	1,481	1,826	865	12,278	180	3,055
東松島市	942	5,978	562	762	325	3,659	55	1,557
大 崎 市	4,410	26,424	2,564	3,709	1,574	17,790	272	4,925
蔵 王 町	490	2,826	290	260	171	2,170	29	396
七ヶ宿町	63	207	39	37	15	96	9	74
大河原町	845	4,326	545	784	261	3,253	39	289
村 田 町	389	2,507	231	273	134	1,940	24	294
柴 田 町	879	5,699	524	778	302	3,235	53	1,686
川 崎 町	371	1,490	214	224	130	969	27	297
丸 森 町	423	1,749	253	301	143	1,266	27	182
亘 理 町	730	5,399	389	610	292	3,975	49	814
山 元 町	312	1,988	162	187	123	1,383	27	418
松 島 町	464	2,328	262	221	167	1,519	35	588
七ヶ浜町	371	1,762	202	179	154	1,450	15	133
利 府 町	607	4,219	268	366	304	3,198	35	655
大 和 町	779	6,490	410	573	304	4,915	65	1,002
大 郷 町	282	1,886	147	128	117	1,515	18	243
富 谷 町	807	7,055	398	592	373	5,671	36	792
大 衡 村	162	11,269	58	80	93	10,663	11	526
色 麻 町	182	1,490	104	83	61	1,030	17	377
加 美 町	934	5,736	566	621	317	4,572	51	543
涌 谷 町	517	2,848	294	383	193	2,087	30	378
美 里 町	716	4,873	432	512	242	3,237	42	1,124
女 川 町	141	1,210	53	86	74	989	14	135
南三陸町	227	1,543	93	123	105	1,258	29	162

(注) 企業等とは、民営のうち会社企業、会社以外の法人及び個人経営をいう。

第11表 事業所数及び従業者数—市区町村

市区町村	総 数				民 営					
	事業所数（注1）		従業者数（注2）		事業所数（注1）			従業者数（注2）		
	平成21年	平成26年	平成21年	平成26年	平成21年	平成24年	平成26年	平成21年	平成24年	平成26年
宮 城 県	114,615	106,438	1,120,793	1,100,860	111,343	98,190	103,505	1,032,237	955,780	1,010,795
仙 台 市	51,864	53,154	581,755	597,651	51,203	49,028	52,523	546,366	529,525	561,536
青 葉 区	20,501	22,157	254,952	268,224	20,271	20,203	21,932	240,238	235,430	251,719
宮 城 野 区	9,807	9,635	119,359	119,183	9,678	8,947	9,516	110,674	106,388	111,088
若 林 区	7,523	7,103	74,982	72,453	7,449	6,755	7,033	70,937	67,015	68,335
太 白 区	6,479	6,681	58,555	62,898	6,358	6,142	6,566	54,008	53,788	58,737
泉 区	7,554	7,578	73,907	74,893	7,447	6,981	7,476	70,509	66,904	71,657
石 巻 市	9,348	6,524	71,512	59,032	9,016	5,763	6,243	65,659	48,259	53,303
塩 竈 市	3,349	2,853	23,259	22,471	3,271	2,728	2,779	21,010	19,149	19,990
気 仙 沼 市	4,639	3,161	33,628	26,081	4,458	2,627	2,987	30,491	18,188	22,641
白 石 市	1,807	1,602	14,630	14,769	1,742	1,593	1,544	13,195	12,899	13,299
名 取 市	2,970	2,845	31,395	32,425	2,874	2,484	2,755	28,673	26,332	30,022
角 田 市	1,433	1,310	15,267	14,409	1,367	1,266	1,243	14,321	13,840	13,451
多 賀 城 市	2,573	2,230	25,323	21,783	2,509	2,034	2,172	21,935	18,178	18,435
岩 沼 市	2,044	1,889	22,284	20,956	1,978	1,752	1,822	20,605	18,221	19,254
登 米 市	4,763	4,383	35,442	34,122	4,552	4,248	4,208	31,677	30,635	30,418
栗 原 市	3,734	3,406	30,670	29,664	3,528	3,284	3,250	26,925	25,714	26,340
東 松 島 市	1,728	1,258	13,227	11,506	1,662	1,082	1,210	10,955	8,262	9,377
大 崎 市	6,735	6,257	60,802	58,681	6,456	5,919	6,029	54,893	51,503	52,173
蔵 王 町	719	658	5,957	5,503	672	618	613	5,247	5,039	4,951
七ヶ宿町	118	101	674	623	98	89	84	527	515	492
大 河 原 町	1,381	1,267	11,813	10,622	1,326	1,242	1,218	10,120	9,186	8,985
村 田 町	591	536	5,977	5,569	554	517	502	5,583	5,141	5,171
柴 田 町	1,379	1,265	15,870	14,625	1,329	1,235	1,215	13,661	12,865	12,782
川 崎 町	527	492	3,827	3,832	493	456	458	3,431	3,333	3,439
丸 森 町	598	559	4,581	4,203	551	512	507	4,011	3,789	3,572
亘 理 町	1,175	1,045	10,419	10,100	1,128	927	1,000	9,553	8,697	9,154
山 元 町	585	431	4,733	4,134	553	393	400	4,274	3,093	3,607
松 島 町	701	616	5,665	4,908	668	589	587	5,154	4,160	4,335
七ヶ浜町	604	476	3,352	2,913	578	462	454	2,909	2,605	2,444
利 府 町	1,052	1,066	12,226	12,801	1,017	963	1,030	11,360	10,725	11,647
大 和 町	1,223	1,244	13,436	16,199	1,170	1,120	1,203	12,253	13,882	14,784
大 郷 町	413	377	3,966	3,654	390	360	362	3,751	3,210	3,463
富 谷 町	1,225	1,352	12,057	14,046	1,169	1,200	1,296	11,161	11,724	12,857
大 衡 村	302	325	4,760	7,503	286	294	311	4,544	6,570	7,280
色 麻 町	276	249	2,982	2,528	249	224	226	2,510	2,498	2,047
加 美 町	1,353	1,227	11,161	11,065	1,281	1,166	1,144	10,228	9,657	9,870
涌 谷 町	768	681	6,985	6,526	727	641	645	6,252	5,709	5,795
美 里 町	1,060	984	9,072	8,491	1,003	915	929	8,230	7,469	7,574
女 川 町	659	256	5,737	3,485	615	191	233	5,182	2,637	3,130
南 三 陸 町	919	359	6,349	3,980	870	268	323	5,591	2,571	3,177

(注1) 事業内容等が不詳の事業所を含む。

(注2) 男女別の不詳を含む。

(注3) 平成24年活動調査は、国及び地方公共団体の事業所を除いた民営事業所のみを調査している。

第12表 産業中分類別民営事業所数—市区町村

産業中分類	宮城県		仙台市		青葉区		宮城野区		若林区	
	平成 21年	平成 26年	平成 21年	平成 26年	平成 21年	平成 26年	平成 21年	平成 26年	平成 21年	平成 26年
A～S 全産業	106,937	99,539	48,006	49,555	18,657	20,034	9,032	9,178	7,168	6,788
A～R 全産業（S公務を除く）	106,937	99,539	48,006	49,555	18,657	20,034	9,032	9,178	7,168	6,788
A～B 農林漁業	679	641	62	71	18	25	8	6	10	12
A 農業、林業	549	560	60	70	18	25	7	6	10	12
01 農業	480	494	48	56	10	17	6	6	10	12
02 林業	69	66	12	14	8	8	1	-	-	-
B 漁業	130	81	2	1	-	-	1	-	-	-
03 漁業（水産養殖業を除く）	74	49	-	-	-	-	-	-	-	-
04 水産養殖業	56	32	2	1	-	-	1	-	-	-
C～S 非農林漁業	106,258	98,898	47,944	49,484	18,639	20,009	9,024	9,172	7,158	6,776
C～R 非農林漁業（S公務を除く）	106,258	98,898	47,944	49,484	18,639	20,009	9,024	9,172	7,158	6,776
C 鉱業、採石業、砂利採取業	56	46	7	7	1	2	2	2	-	1
05 鉱業、採石業、砂利採取業	56	46	7	7	1	2	2	2	-	1
D 建設業	11,693	10,819	4,342	4,486	1,174	1,274	859	884	775	728
06 総合工事業	4,332	4,532	1,414	1,740	472	570	232	302	205	229
07 職別工事業（設備工事業を除く）	4,197	3,480	1,428	1,321	342	340	301	269	281	240
08 設備工事業	3,164	2,807	1,500	1,425	360	364	326	313	289	259
E 製造業	6,016	5,465	1,497	1,491	333	353	410	381	393	386
09 食料品製造業	1,293	1,090	180	197	47	49	40	50	50	48
10 飲料・たばこ・飼料製造業	145	134	23	24	7	8	4	5	5	4
11 繊維工業	301	279	73	79	15	18	20	23	23	20
12 木材・木製品製造業（家具を除く）	209	190	15	12	4	1	3	2	3	4
13 家具・装備品製造業	358	301	85	70	12	10	26	20	15	17
14 パルプ・紙・紙加工品製造業	126	109	39	36	-	1	20	16	13	13
15 印刷・同関連業	544	456	356	309	109	94	77	62	122	111
16 化学工業	80	80	33	31	14	12	8	8	5	3
17 石油製品・石炭製品製造業	36	37	7	12	2	5	4	5	1	1
18 プラスチック製品製造業（別掲を除く）	178	186	42	37	9	7	9	8	13	10
19 ゴム製品製造業	51	43	8	9	1	-	2	4	4	5
20 なめし革・同製品・毛皮製造業	23	21	7	6	2	1	2	2	-	1
21 窯業・土石製品製造業	252	270	58	61	18	19	15	15	10	9
22 鉄鋼業	56	101	16	28	-	5	11	14	5	5
23 非鉄金属製造業	50	43	3	3	-	1	2	-	-	1
24 金属製品製造業	548	526	148	134	21	20	55	44	34	36
25 はん用機械器具製造業	176	105	35	23	4	3	10	7	8	7
26 生産用機械器具製造業	361	359	64	65	6	11	19	15	12	15
27 業務用機械器具製造業	98	88	33	39	9	14	9	8	7	12
28 電子部品・デバイス・電子回路製造業	210	165	21	21	3	7	1	1	7	3
29 電気機械器具製造業	202	192	66	79	7	18	15	14	17	18
30 情報通信機械器具製造業	84	61	16	13	8	5	3	2	1	1
31 輸送用機械器具製造業	182	148	15	14	2	1	7	6	2	2
32 その他の製造業	453	481	154	189	33	43	48	50	36	40
F 電気・ガス・熱供給・水道業	70	71	37	34	17	14	7	4	4	6
33 電気業	28	41	14	20	8	11	1	1	1	2
34 ガス業	4	1	-	-	-	-	-	-	-	-
35 熱供給業	2	3	1	2	-	-	-	-	1	1
36 水道業	36	26	22	12	9	3	6	3	2	3
G 情報通信業	1,209	1,064	974	894	579	568	144	116	88	90
37 通信業	199	85	114	57	54	32	16	11	16	8
38 放送業	38	42	28	29	22	19	1	2	1	3
39 情報サービス業	595	587	539	532	322	333	89	77	44	47
40 インターネット付随サービス業	79	89	67	78	37	51	9	8	5	11
41 映像・音声・文字情報制作業	298	261	226	198	144	133	29	18	22	21
H 運輸業、郵便業	3,138	2,859	1,361	1,315	206	191	591	590	240	205
42 鉄道業	106	81	42	33	16	10	20	18	4	2
43 道路旅客運送業	710	633	449	404	88	72	105	93	35	28
44 道路貨物運送業	1,694	1,579	603	609	54	55	324	348	149	120
45 水運業	47	33	6	10	2	4	4	6	-	-
46 航空運輸業	25	22	6	8	6	6	-	-	-	-
47 倉庫業	225	220	126	121	4	4	82	75	34	33
48 運輸に附帯するサービス業	245	289	119	128	31	39	55	49	17	22
49 郵便業（信書便事業を含む）	86	2	10	2	5	1	1	1	1	-

第12表 産業中分類別民営事業所数一市区町村（続き）

産業中分類	宮城県		仙台市		青葉区		宮城野区		若林区	
	平成 21年	平成 26年	平成 21年	平成 26年	平成 21年	平成 26年	平成 21年	平成 26年	平成 21年	平成 26年
I 卸売業、小売業	31,110	27,452	14,449	14,222	4,986	5,117	2,830	2,820	2,685	2,467
50 各種商品卸売業	23	53	15	31	9	12	2	8	1	6
51 繊維・衣服等卸売業	247	238	199	185	46	52	34	30	75	66
52 飲食品卸売業	1,929	1,711	876	926	214	273	211	222	305	287
53 建築材料、鉱物・金属材料等卸売業	2,019	2,149	1,221	1,381	404	505	312	339	271	299
54 機械器具卸売業	2,884	2,852	2,267	2,223	679	725	610	588	568	517
55 その他の卸売業	1,895	1,842	1,321	1,349	391	416	290	313	350	338
56 各種商品小売業	95	100	44	41	21	13	9	6	2	4
57 織物・衣服・身の回り品小売業	2,833	2,641	1,336	1,431	709	714	135	150	97	79
58 飲食品小売業	7,693	5,695	2,674	2,341	1,008	933	412	363	386	305
59 機械器具小売業	2,912	2,527	1,083	998	228	208	298	281	172	145
60 その他の小売業	8,371	6,885	3,306	2,941	1,259	1,160	501	439	435	359
61 無店舗小売業	209	759	107	375	18	106	16	81	23	62
J 金融業、保険業	1,772	1,656	952	964	523	554	146	151	86	78
62 銀行業	312	298	174	167	84	80	20	18	17	16
63 協同組織金融業	155	156	57	55	20	22	11	9	9	9
64 貸金業、クレジットカード業等非預金信用機関	182	112	136	98	95	69	19	15	10	5
65 金融商品取引業、商品先物取引業	28	23	23	19	18	16	1	-	-	-
66 補助的金融業等	41	36	36	31	30	24	3	2	3	2
67 保険業（保険媒介代理業、保険サービス業を含む）	1,054	1,031	526	594	276	343	92	107	47	46
K 不動産業、物品賃貸業	7,809	6,967	3,956	3,896	1,631	1,662	830	775	640	576
68 不動産取引業	1,021	987	727	739	331	342	113	116	90	81
69 不動産賃貸業・管理業	6,063	5,175	2,850	2,737	1,151	1,157	618	545	496	436
70 物品賃貸業	725	805	379	420	149	163	99	114	54	59
L 学術研究、専門・技術サービス業	4,114	4,123	2,698	2,848	1,389	1,530	389	417	232	221
71 学術・開発研究機関	106	116	80	86	49	59	8	6	3	5
72 専門サービス業（他に分類されないもの）	1,788	1,792	1,192	1,281	681	778	145	151	94	82
73 広告業	210	191	190	178	126	123	19	15	18	21
74 技術サービス業（他に分類されないもの）	2,010	2,024	1,236	1,303	533	570	217	245	117	113
M 宿泊業、飲食サービス業	12,824	11,651	5,896	6,180	3,206	3,465	776	791	495	492
75 宿泊業	1,176	865	310	294	145	141	52	55	18	21
76 飲食店	10,875	9,733	5,230	5,392	2,941	3,151	639	642	432	416
77 持ち帰り・配達飲食サービス業	773	1,053	356	494	120	173	85	94	45	55
N 生活関連サービス業、娯楽業	9,977	8,839	4,039	3,957	1,480	1,524	627	617	531	482
78 洗濯・理容・美容・浴場業	7,941	6,918	3,091	3,014	1,052	1,095	488	477	426	385
79 その他の生活関連サービス業	1,101	1,018	502	523	230	255	74	73	48	50
80 娯楽業	935	903	446	420	198	174	65	67	57	47
O 教育、学習支援業	3,184	3,120	1,526	1,710	613	695	201	231	158	162
81 学校教育	392	381	279	271	139	132	40	41	32	30
82 その他の教育、学習支援業	2,792	2,739	1,247	1,439	474	563	161	190	126	132
P 医療、福祉	5,810	7,394	2,926	3,932	1,053	1,411	479	667	359	434
83 医療業	3,738	4,073	1,983	2,262	741	839	303	377	241	259
84 保健衛生	46	49	38	40	18	20	6	7	3	2
85 社会保険・社会福祉・介護事業	2,026	3,272	905	1,630	294	552	170	283	115	173
Q 複合サービス事業	719	622	188	175	66	57	37	32	27	25
86 郵便局	459	425	150	142	56	51	27	24	20	18
87 協同組合（他に分類されないもの）	260	197	38	33	10	6	10	8	7	7
R サービス業（他に分類されないもの）	6,757	6,750	3,096	3,373	1,382	1,592	696	694	445	423
88 廃棄物処理業	498	455	129	113	33	32	38	33	25	18
89 自動車整備業	1,250	1,139	403	369	32	33	195	180	98	78
90 機械等修理業（別掲を除く）	778	679	388	377	131	117	94	79	59	77
91 職業紹介・労働者派遣業	342	367	236	272	152	187	44	37	12	13
92 その他の事業サービス業	1,524	1,805	964	1,231	492	637	185	228	120	119
93 政治・経済・文化団体	927	944	575	590	396	414	82	78	47	45
94 宗教	1,412	1,314	392	396	141	158	56	52	83	72
95 その他のサービス業	26	47	9	25	5	14	2	7	1	1



第12表 産業中分類別民営事業所数一市区町村（続き）

産業中分類	太白区		泉区		石巻市		塩竈市		気仙沼市	
	平成 21年	平成 26年	平成 21年	平成 26年	平成 21年	平成 26年	平成 21年	平成 26年	平成 21年	平成 26年
A～S 全産業	6,097	6,322	7,052	7,233	8,740	5,941	3,207	2,730	4,412	2,944
A～R 全産業（S公務を除く）	6,097	6,322	7,052	7,233	8,740	5,941	3,207	2,730	4,412	2,944
A～B 農林漁業	11	15	15	13	86	69	8	11	49	32
A 農業、林業	10	14	15	13	54	48	1	2	11	8
01 農業	10	12	12	9	49	47	1	2	6	4
02 林業	-	2	3	4	5	1	-	-	5	4
B 漁業	1	1	-	-	32	21	7	9	38	24
03 漁業（水産養殖業を除く）	-	-	-	-	16	10	6	8	35	20
04 水産養殖業	1	1	-	-	16	11	1	1	3	4
C～S 非農林漁業	6,086	6,307	7,037	7,220	8,654	5,872	3,199	2,719	4,363	2,912
C～R 非農林漁業（S公務を除く）	6,086	6,307	7,037	7,220	8,654	5,872	3,199	2,719	4,363	2,912
C 鉱業、採石業、砂利採取業	3	1	1	1	3	2	-	-	1	1
05 鉱業、採石業、砂利採取業	3	1	1	1	3	2	-	-	1	1
D 建設業	693	730	841	870	994	800	287	264	420	313
06 総合工事業	222	283	283	356	399	382	91	96	168	150
07 職別工事業（設備工事業を除く）	241	226	263	246	363	243	104	89	143	77
08 設備工事業	230	221	295	268	232	175	92	79	109	86
E 製造業	181	190	180	181	694	470	265	240	380	246
09 食料品製造業	23	31	20	19	231	144	140	131	176	101
10 飲料・たばこ・飼料製造業	1	2	6	5	35	19	12	10	14	12
11 繊維工業	6	8	9	10	26	22	4	2	20	10
12 木材・木製品製造業（家具を除く）	3	2	2	3	33	25	2	2	15	10
13 家具・装備品製造業	17	11	15	12	38	26	16	9	23	15
14 パルプ・紙・紙加工品製造業	3	3	3	3	15	13	11	7	3	1
15 印刷・同関連業	28	23	20	19	31	15	5	4	18	13
16 化学工業	2	3	4	5	7	6	1	3	-	1
17 石油製品・石炭製品製造業	-	-	-	1	4	4	2	1	4	2
18 プラスチック製品製造業（別掲を除く）	4	7	7	5	9	6	3	2	2	3
19 ゴム製品製造業	-	-	1	-	7	4	-	-	1	1
20 なめし革・同製品・毛皮製造業	1	-	2	2	1	-	-	-	1	2
21 窯業・土石製品製造業	6	9	9	9	23	18	-	3	8	8
22 鉄鋼業	-	2	-	2	4	6	3	7	1	1
23 非鉄金属製造業	1	1	-	-	3	2	-	-	1	-
24 金属製品製造業	24	20	14	14	50	43	12	18	17	12
25 はん用機械器具製造業	8	6	5	-	29	11	6	6	11	3
26 生産用機械器具製造業	9	8	18	16	25	24	13	7	10	15
27 業務用機械器具製造業	5	3	3	2	8	9	1	1	4	2
28 電子部品・デバイス・電子回路製造業	5	3	5	7	21	14	-	-	6	3
29 電気機械器具製造業	11	15	16	14	14	10	1	-	5	4
30 情報通信機械器具製造業	-	2	4	3	5	5	1	-	2	-
31 輸送用機械器具製造業	2	2	2	3	34	18	16	10	24	12
32 その他の製造業	22	29	15	27	41	26	16	17	14	15
F 電気・ガス・熱供給・水道業	1	3	8	7	6	8	3	-	2	2
33 電気業	1	3	3	3	2	4	-	-	1	2
34 ガス業	-	-	-	-	2	1	1	-	-	-
35 熱供給業	-	-	-	1	-	-	-	-	-	-
36 水道業	-	-	5	3	2	3	2	-	1	-
G 情報通信業	60	48	103	72	46	29	10	7	18	14
37 通信業	10	-	18	6	13	2	1	-	5	1
38 放送業	2	2	2	3	3	3	2	1	1	2
39 情報サービス業	27	29	57	46	12	12	2	2	1	2
40 インターネット附随サービス業	2	4	14	4	1	1	1	-	1	-
41 映像・音声・文字情報制作業	19	13	12	13	17	11	4	4	10	9
H 運輸業、郵便業	164	154	160	175	271	187	77	71	105	69
42 鉄道業	1	1	1	2	6	4	3	3	5	3
43 道路旅客運送業	113	104	108	107	41	29	7	7	20	16
44 道路貨物運送業	38	35	38	51	162	121	36	33	52	31
45 水運業	-	-	-	-	16	5	4	4	7	6
46 航空運輸業	-	1	-	1	-	-	-	-	-	1
47 倉庫業	3	3	3	6	16	12	9	12	12	9
48 運輸に附帯するサービス業	8	10	8	8	19	16	16	12	6	3
49 郵便業（信書便事業を含む）	1	-	2	-	11	-	2	-	3	-

第12表 産業中分類別民営事業所数一市区町村（続き）

産業中分類	太白区		泉区		石巻市		塩竈市		気仙沼市	
	平成 21年	平成 26年	平成 21年	平成 26年	平成 21年	平成 26年	平成 21年	平成 26年	平成 21年	平成 26年
I 卸売業、小売業	1,856	1,771	2,092	2,047	2,504	1,600	1,055	854	1,344	830
50 各種商品卸売業	1	1	2	4	-	5	1	2	-	1
51 繊維・衣服等卸売業	17	14	27	23	9	6	4	5	5	6
52 飲食品卸売業	63	62	83	82	181	71	257	186	165	77
53 建築材料、鉱物・金属材料等卸売業	107	113	127	125	127	106	42	41	42	34
54 機械器具卸売業	187	179	223	214	86	89	23	22	41	40
55 その他の卸売業	135	135	155	147	99	63	42	42	47	28
56 各種商品小売業	6	7	6	11	9	9	1	2	4	4
57 織物・衣服・身の回り品小売業	165	203	230	285	249	165	89	72	147	86
58 飲食品小売業	470	388	398	352	710	356	287	224	411	218
59 機械器具小売業	169	152	216	212	277	196	59	52	134	94
60 その他の小売業	519	463	592	520	743	484	245	186	339	211
61 無店舗小売業	17	54	33	72	14	50	5	20	9	31
J 金融業、保険業	81	76	116	105	151	119	53	47	69	57
62 銀行業	26	27	27	26	18	20	7	6	9	8
63 協同組織金融業	8	8	9	7	21	18	5	4	11	9
64 貸金業、クレジットカード業等非預金信用機関	1	1	11	8	8	2	3	1	5	3
65 金融商品取引業、商品先物取引業	1	1	3	2	2	-	1	1	-	-
66 補助的金融業等	-	-	-	3	1	1	-	-	1	1
67 保険業（保険媒介代理業、保険サービス業を含む）	45	39	66	59	101	78	37	35	43	36
K 不動産業、物品賃貸業	441	457	414	426	606	426	235	191	383	213
68 不動産取引業	100	105	93	95	47	35	14	12	16	14
69 不動産賃貸業・管理業	312	320	273	279	521	344	212	168	350	181
70 物品賃貸業	29	32	48	52	38	47	9	11	17	18
L 学術研究、専門・技術サービス業	277	291	411	389	194	148	88	79	86	74
71 学術・開発研究機関	7	6	13	10	1	-	4	3	1	2
72 専門サービス業（他に分類されないもの）	102	110	170	160	98	69	55	47	41	36
73 広告業	12	9	15	10	5	4	2	1	3	-
74 技術サービス業（他に分類されないもの）	156	166	213	209	90	75	27	28	41	36
M 宿泊業、飲食サービス業	669	700	750	732	1,109	542	413	348	555	334
75 宿泊業	55	48	40	29	121	74	29	13	103	55
76 飲食店	547	559	671	624	953	431	367	318	433	234
77 持ち帰り・配達飲食サービス業	67	93	39	79	35	37	17	17	19	45
N 生活関連サービス業、娯楽業	699	649	702	685	869	524	298	226	457	282
78 洗濯・理容・美容・浴場業	582	536	543	521	728	422	237	180	390	239
79 その他の生活関連サービス業	65	61	85	84	85	60	36	22	37	22
80 娯楽業	52	52	74	80	56	42	25	24	30	21
O 教育、学習支援業	201	247	353	375	224	151	101	85	106	63
81 学校教育	33	32	35	36	15	11	8	10	8	8
82 その他の教育、学習支援業	168	215	318	339	209	140	93	75	98	55
P 医療、福祉	482	665	553	755	369	410	152	158	172	185
83 医療業	307	359	391	428	232	198	104	93	97	79
84 保健衛生	4	2	7	9	-	2	1	1	1	2
85 社会保険・社会福祉・介護事業	171	304	155	318	137	210	47	64	74	104
Q 複合サービス事業	33	36	25	25	70	44	21	17	39	30
86 郵便局	28	29	19	20	36	27	13	12	22	18
87 協同組合（他に分類されないもの）	5	7	6	5	34	17	8	5	17	12
R サービス業（他に分類されないもの）	245	289	328	375	544	412	141	132	226	199
88 廃棄物処理業	12	11	21	19	50	47	6	6	21	13
89 自動車整備業	32	32	46	46	122	79	28	26	46	37
90 機械等修理業（別掲を除く）	42	45	62	59	76	38	18	12	38	26
91 職業紹介・労働者派遣業	12	11	16	24	13	8	4	2	5	3
92 その他の事業サービス業	62	100	105	147	84	75	29	30	28	35
93 政治・経済・文化団体	26	28	24	25	57	55	25	27	20	25
94 宗教	58	60	54	54	138	109	30	28	68	60
95 その他のサービス業	1	2	-	1	4	1	1	1	-	-

第12表 産業中分類別民営事業所数一市区町村（続き）

産業中分類	白石市		名取市		角田市		多賀城市		岩沼市	
	平成 21年	平成 26年	平成 21年	平成 26年	平成 21年	平成 26年	平成 21年	平成 26年	平成 21年	平成 26年
A～S 全産業	1,710	1,526	2,703	2,670	1,358	1,233	2,457	2,119	1,951	1,787
A～R 全産業（S公務を除く）	1,710	1,526	2,703	2,670	1,358	1,233	2,457	2,119	1,951	1,787
A～B 農林漁業	19	21	4	3	12	13	1	2	6	2
A 農業、林業	17	20	4	3	12	13	1	2	6	2
01 農業	14	16	4	3	10	10	1	2	6	2
02 林業	3	4	-	-	2	3	-	-	-	-
B 漁業	2	1	-	-	-	-	-	-	-	-
03 漁業（水産養殖業を除く）	-	-	-	-	-	-	-	-	-	-
04 水産養殖業	2	1	-	-	-	-	-	-	-	-
C～S 非農林漁業	1,691	1,505	2,699	2,667	1,346	1,220	2,456	2,117	1,945	1,785
C～R 非農林漁業（S公務を除く）	1,691	1,505	2,699	2,667	1,346	1,220	2,456	2,117	1,945	1,785
C 鉱業、採石業、砂利採取業	1	1	2	-	1	3	-	-	3	5
05 鉱業、採石業、砂利採取業	1	1	2	-	1	3	-	-	3	5
D 建設業	234	207	280	279	186	158	268	246	194	166
06 総合工事業	96	80	108	129	70	68	100	106	82	71
07 職別工事業（設備工事業を除く）	84	81	99	84	80	62	80	72	55	46
08 設備工事業	54	46	73	66	36	28	88	68	57	49
E 製造業	134	115	154	152	119	115	92	87	151	134
09 食料品製造業	25	26	31	27	12	14	16	16	10	11
10 飲料・たばこ・飼料製造業	2	1	2	5	3	4	-	-	1	2
11 繊維工業	14	13	3	6	7	5	2	4	3	1
12 木材・木製品製造業（家具を除く）	6	6	2	4	4	4	-	-	5	6
13 家具・装備品製造業	6	5	8	6	7	6	8	7	10	8
14 パルプ・紙・紙加工品製造業	5	6	1	1	1	1	5	4	10	8
15 印刷・同関連業	9	7	12	11	4	2	7	7	6	5
16 化学工業	1	-	4	6	2	1	3	5	3	3
17 石油製品・石炭製品製造業	-	-	-	-	-	-	2	2	5	5
18 プラスチック製品製造業（別掲を除く）	-	-	8	4	1	4	2	3	3	4
19 ゴム製品製造業	2	1	2	1	1	-	-	-	4	5
20 なめし革・同製品・毛皮製造業	1	1	-	1	-	1	-	-	1	1
21 窯業・土石製品製造業	6	4	7	10	4	6	1	2	5	7
22 鉄鋼業	2	4	1	2	1	-	1	3	7	14
23 非鉄金属製造業	-	-	-	1	2	1	-	-	1	2
24 金属製品製造業	5	3	20	22	10	10	14	7	30	20
25 はん用機械器具製造業	1	2	8	8	6	6	6	2	8	5
26 生産用機械器具製造業	6	2	13	13	22	14	5	4	15	12
27 業務用機械器具製造業	2	1	5	1	2	1	1	-	2	-
28 電子部品・デバイス・電子回路製造業	7	4	7	5	2	4	2	6	7	2
29 電気機械器具製造業	2	4	5	3	3	4	5	4	1	2
30 情報通信機械器具製造業	4	5	3	3	3	4	1	-	1	1
31 輸送用機械器具製造業	4	4	1	3	15	17	3	4	4	4
32 その他の製造業	24	16	11	9	7	6	8	7	9	6
F 電気・ガス・熱供給・水道業	1	1	-	-	-	-	2	3	1	1
33 電気業	1	1	-	-	-	-	1	1	1	1
34 ガス業	-	-	-	-	-	-	-	-	-	-
35 熱供給業	-	-	-	-	-	-	-	-	-	-
36 水道業	-	-	-	-	-	-	1	2	-	-
G 情報通信業	6	6	15	8	7	3	10	8	8	9
37 通信業	3	1	4	1	3	-	3	1	3	-
38 放送業	-	-	-	1	-	-	-	-	1	1
39 情報サービス業	1	-	6	5	2	1	3	2	2	4
40 インターネット附随サービス業	-	1	3	1	-	-	1	1	-	1
41 映像・音声・文字情報制作業	2	4	2	-	2	2	3	4	2	3
H 運輸業、郵便業	45	41	93	102	21	19	94	83	111	99
42 鉄道業	5	4	1	1	1	1	6	4	3	2
43 道路旅客運送業	6	5	7	9	2	4	7	7	7	5
44 道路貨物運送業	23	23	54	63	14	8	71	56	72	65
45 水運業	-	-	-	-	-	-	-	-	-	-
46 航空運輸業	-	-	11	10	-	-	-	-	7	3
47 倉庫業	5	4	6	7	1	1	4	4	12	11
48 運輸に附帯するサービス業	5	5	13	12	2	5	6	12	9	13
49 郵便業（信書便事業を含む）	1	-	1	-	1	-	-	-	1	-

第12表 産業中分類別民営事業所数一市区町村（続き）

産業中分類	白石市		名取市		角田市		多賀城市		岩沼市	
	平成 21年	平成 26年	平成 21年	平成 26年	平成 21年	平成 26年	平成 21年	平成 26年	平成 21年	平成 26年
I 卸売業、小売業	476	400	789	776	384	314	522	452	498	431
50 各種商品卸売業	-	-	-	-	-	-	-	-	2	3
51 繊維・衣服等卸売業	-	1	3	3	1	1	4	4	1	1
52 飲食品卸売業	19	20	41	38	6	6	23	16	36	33
53 建築材料、鉱物・金属材料等卸売業	18	13	64	64	21	20	25	26	58	50
54 機械器具卸売業	11	12	53	54	7	5	34	29	32	35
55 その他の卸売業	12	17	47	41	19	14	14	16	23	25
56 各種商品小売業	1	1	6	4	-	2	2	2	1	2
57 織物・衣服・身の回り品小売業	45	35	87	105	24	18	45	33	33	31
58 飲食品小売業	165	127	163	148	124	85	150	123	129	92
59 機械器具小売業	47	34	106	100	50	47	67	59	52	39
60 その他の小売業	156	127	210	197	127	101	156	139	128	109
61 無店舗小売業	2	13	9	22	5	15	2	5	3	11
J 金融業、保険業	32	23	36	38	19	15	26	20	38	32
62 銀行業	3	2	12	12	2	2	8	7	5	3
63 協同組織金融業	5	5	2	4	1	1	2	1	3	3
64 貸金業、クレジットカード業等非預金信用機関	2	1	1	1	1	-	1	-	2	2
65 金融商品取引業、商品先物取引業	1	-	-	1	-	-	-	-	-	-
66 補助的金融業等	1	1	-	-	-	-	-	-	-	-
67 保険業（保険媒介代理業、保険サービス業を含む）	20	14	21	20	15	12	15	12	28	24
K 不動産業、物品賃貸業	75	67	365	317	52	52	470	311	189	182
68 不動産取引業	9	7	25	18	6	5	22	18	13	9
69 不動産賃貸業・管理業	53	45	309	259	39	40	436	276	156	145
70 物品賃貸業	13	15	31	40	7	7	12	17	20	28
L 学術研究、専門・技術サービス業	44	36	69	71	34	31	53	51	51	45
71 学術・開発研究機関	-	-	2	3	3	3	1	3	1	1
72 専門サービス業（他に分類されないもの）	20	16	26	24	14	12	20	20	26	23
73 広告業	1	1	-	-	-	-	-	1	1	-
74 技術サービス業（他に分類されないもの）	23	19	41	44	17	16	32	27	23	21
M 宿泊業、飲食サービス業	192	186	275	258	146	138	302	267	229	217
75 宿泊業	23	23	11	12	10	6	32	28	13	10
76 飲食店	158	144	236	212	128	116	254	222	192	180
77 持ち帰り・配達飲食サービス業	11	19	28	34	8	16	16	17	24	27
N 生活関連サービス業、娯楽業	166	147	224	210	149	133	248	198	156	146
78 洗濯・理容・美容・浴場業	137	123	160	142	121	102	196	157	123	115
79 その他の生活関連サービス業	13	10	32	26	17	15	23	16	19	19
80 娯楽業	16	14	32	42	11	16	29	25	14	12
O 教育、学習支援業	73	56	83	82	45	37	102	93	78	64
81 学校教育	1	1	8	8	3	3	11	11	5	5
82 その他の教育、学習支援業	72	55	75	74	42	34	91	82	73	59
P 医療、福祉	86	97	134	190	70	86	130	167	101	143
83 医療業	58	58	92	121	40	47	99	109	62	72
84 保健衛生	-	-	1	1	1	-	-	-	-	-
85 社会保険・社会福祉・介護事業	28	39	41	68	29	39	31	58	39	71
Q 複合サービス事業	16	18	20	13	16	15	11	11	13	10
86 郵便局	13	14	9	7	8	7	7	8	8	7
87 協同組合（他に分類されないもの）	3	4	11	6	8	8	4	3	5	3
R サービス業（他に分類されないもの）	110	104	160	171	97	101	126	120	124	101
88 廃棄物処理業	7	10	13	12	7	7	10	9	22	21
89 自動車整備業	28	24	42	34	31	31	22	16	21	18
90 機械等修理業（別掲を除く）	10	9	19	18	7	7	21	16	12	7
91 職業紹介・労働者派遣業	2	2	5	8	5	6	3	2	5	2
92 その他の事業サービス業	13	8	36	50	8	9	31	41	24	20
93 政治・経済・文化団体	15	13	6	17	8	8	18	15	16	15
94 宗教	35	37	38	31	31	33	21	20	24	18
95 その他のサービス業	-	1	1	1	-	-	-	1	-	-

第12表 産業中分類別民営事業所数—市区町村（続き）

産業中分類	登米市		栗原市		東松島市		大崎市		蔵王町	
	平成 21年	平成 26年	平成 21年	平成 26年	平成 21年	平成 26年	平成 21年	平成 26年	平成 21年	平成 26年
A～S 全産業	4,518	4,169	3,497	3,211	1,631	1,173	6,345	5,943	656	608
A～R 全産業（S公務を除く）	4,518	4,169	3,497	3,211	1,631	1,173	6,345	5,943	656	608
A～B 農林漁業	85	89	53	59	20	17	62	66	17	18
A 農業，林業	84	88	51	57	14	16	61	66	14	14
01 農業	78	82	47	53	14	16	52	57	13	12
02 林業	6	6	4	4	-	-	9	9	1	2
B 漁業	1	1	2	2	6	1	1	-	3	4
03 漁業（水産養殖業を除く）	-	-	-	1	-	-	-	-	-	-
04 水産養殖業	1	1	2	1	6	1	1	-	3	4
C～S 非農林漁業	4,433	4,080	3,444	3,152	1,611	1,156	6,283	5,877	639	590
C～R 非農林漁業（S公務を除く）	4,433	4,080	3,444	3,152	1,611	1,156	6,283	5,877	639	590
C 鉱業，採石業，砂利採取業	6	3	1	-	1	1	5	6	4	1
05 鉱業，採石業，砂利採取業	6	3	1	-	1	1	5	6	4	1
D 建設業	712	629	434	382	248	163	707	656	102	94
06 総合工事業	305	289	175	176	108	85	302	295	49	45
07 職別工事業（設備工事業を除く）	287	241	182	135	86	43	254	215	36	33
08 設備工事業	120	99	77	71	54	35	151	146	17	16
E 製造業	312	332	285	274	105	84	423	423	62	67
09 食料品製造業	41	44	51	49	17	16	87	92	14	15
10 飲料・たばこ・飼料製造業	5	10	10	8	2	1	9	10	1	3
11 繊維工業	30	32	33	29	5	5	28	26	4	3
12 木材・木製品製造業（家具を除く）	40	34	13	9	4	2	19	16	1	1
13 家具・装備品製造業	19	29	7	10	13	10	19	16	6	6
14 パルプ・紙・紙加工品製造業	6	5	3	3	3	2	6	5	2	2
15 印刷・同関連業	6	4	10	11	3	5	18	15	2	-
16 化学工業	2	1	1	-	1	1	5	6	1	2
17 石油製品・石炭製品製造業	2	2	-	-	-	-	1	1	-	-
18 プラスチック製品製造業（別掲を除く）	8	11	15	14	2	3	16	21	1	-
19 ゴム製品製造業	7	5	4	3	1	-	2	2	-	-
20 なめし革・同製品・毛皮製造業	4	2	2	2	-	-	-	-	1	1
21 窯業・土石製品製造業	22	29	14	14	6	4	17	13	6	8
22 鉄鋼業	1	6	-	1	2	1	1	2	1	-
23 非鉄金属製造業	4	1	7	7	1	1	2	1	-	-
24 金属製品製造業	26	24	21	18	12	14	40	52	7	8
25 はん用機械器具製造業	2	2	10	9	4	2	6	5	1	1
26 生産用機械器具製造業	11	13	12	13	5	6	41	36	3	3
27 業務用機械器具製造業	5	7	6	6	-	-	4	3	3	2
28 電子部品・デバイス・電子回路製造業	25	22	22	9	4	3	27	27	1	1
29 電気機械器具製造業	15	13	13	17	5	2	13	7	1	3
30 情報通信機械器具製造業	7	4	4	12	5	2	7	4	-	-
31 輸送用機械器具製造業	-	3	7	9	6	-	6	11	1	2
32 その他の製造業	24	29	20	21	4	4	49	52	5	6
F 電気・ガス・熱供給・水道業	3	4	3	1	-	-	5	5	-	-
33 電気業	-	-	1	1	-	-	3	3	-	-
34 ガス業	-	-	-	-	-	-	1	-	-	-
35 熱供給業	-	-	1	-	-	-	-	1	-	-
36 水道業	3	4	1	-	-	-	1	1	-	-
G 情報通信業	10	11	10	8	4	1	30	24	1	-
37 通信業	5	5	4	3	4	1	11	4	-	-
38 放送業	-	1	-	-	-	-	3	2	-	-
39 情報サービス業	3	3	1	1	-	-	4	7	1	-
40 インターネット附属サービス業	-	-	-	-	-	-	2	3	-	-
41 映像・音声・文字情報制作業	2	2	5	4	-	-	10	8	-	-
H 運輸業，郵便業	140	116	83	68	47	27	166	168	26	23
42 鉄道業	1	1	4	2	2	1	9	7	2	2
43 道路旅客運送業	22	23	17	16	4	2	32	34	5	5
44 道路貨物運送業	101	84	46	42	35	19	100	101	15	14
45 水運業	-	-	-	-	1	1	-	-	-	-
46 航空運輸業	-	-	-	-	-	-	1	-	-	-
47 倉庫業	2	2	2	3	-	-	3	5	-	1
48 運輸に附帯するサービス業	5	6	5	5	2	4	13	21	1	1
49 郵便業（信書便事業を含む）	9	-	9	-	3	-	8	-	3	-

第12表 産業中分類別民営事業所数一市区町村（続き）

産業中分類	登米市		栗原市		東松島市		大崎市		蔵王町	
	平成 21年	平成 26年	平成 21年	平成 26年	平成 21年	平成 26年	平成 21年	平成 26年	平成 21年	平成 26年
I 卸売業、小売業	1,246	1,036	1,092	926	367	276	1,858	1,642	155	137
50 各種商品卸売業	1	3	-	1	-	-	-	3	-	1
51 繊維・衣服等卸売業	1	1	1	-	1	1	4	9	1	-
52 飲食品卸売業	44	44	26	32	16	12	70	83	6	4
53 建築材料、鉱物・金属材料等卸売業	52	46	39	40	16	15	102	104	9	12
54 機械器具卸売業	27	36	27	27	9	15	99	90	5	4
55 その他の卸売業	30	30	14	19	10	9	63	54	2	4
56 各種商品小売業	4	3	5	3	-	1	4	8	-	-
57 織物・衣服・身の回り品小売業	119	101	85	75	26	20	156	141	10	10
58 飲食品小売業	388	270	347	252	123	75	551	412	57	46
59 機械器具小売業	160	133	146	126	44	39	206	196	13	12
60 その他の小売業	415	332	401	328	121	85	596	504	51	39
61 無店舗小売業	5	37	1	23	1	4	7	38	1	5
J 金融業、保険業	56	52	35	36	20	15	111	89	6	5
62 銀行業	8	8	8	7	3	2	17	14	1	1
63 協同組織金融業	7	12	7	12	3	3	11	11	2	1
64 貸金業、クレジットカード業等非預金信用機関	5	2	-	-	-	-	7	1	-	-
65 金融商品取引業、商品先物取引業	-	-	-	-	-	-	-	-	-	-
66 補助的金融業等	-	1	1	-	-	-	1	1	-	-
67 保険業（保険媒介代理業、保険サービス業を含む）	36	29	19	17	14	10	75	62	3	3
K 不動産業、物品賃貸業	280	250	88	80	139	96	270	250	23	24
68 不動産取引業	10	10	9	11	12	9	35	33	3	4
69 不動産賃貸業・管理業	246	214	60	54	118	77	188	173	16	16
70 物品賃貸業	24	26	19	15	9	10	47	44	4	4
L 学術研究、専門・技術サービス業	97	108	102	97	33	30	175	188	7	6
71 学術・開発研究機関	1	-	-	-	2	-	2	5	1	1
72 専門サービス業（他に分類されないもの）	36	33	31	27	12	14	67	54	4	2
73 広告業	2	1	1	1	-	-	3	2	-	-
74 技術サービス業（他に分類されないもの）	58	74	70	69	19	16	103	97	2	3
M 宿泊業、飲食サービス業	471	426	378	358	225	120	878	777	114	102
75 宿泊業	29	25	37	35	48	9	123	105	53	41
76 飲食店	400	351	315	284	168	102	704	596	57	56
77 持ち帰り・配達飲食サービス業	42	50	26	39	9	9	51	76	4	5
N 生活関連サービス業、娯楽業	453	426	377	338	180	136	656	615	57	50
78 洗濯・理容・美容・浴場業	372	343	320	290	148	107	518	490	51	41
79 その他の生活関連サービス業	50	42	37	28	16	17	82	74	1	2
80 娯楽業	31	41	20	20	16	12	56	51	5	7
O 教育、学習支援業	111	113	65	59	59	38	148	161	9	8
81 学校教育	3	3	2	2	5	3	13	13	-	-
82 その他の教育、学習支援業	108	110	63	57	54	35	135	148	9	8
P 医療、福祉	209	265	182	241	77	74	354	437	20	26
83 医療業	100	118	100	103	42	45	205	223	11	13
84 保健衛生	-	-	2	1	-	-	1	1	-	-
85 社会保険・社会福祉・介護事業	109	147	80	137	35	29	148	213	9	13
Q 複合サービス事業	49	40	55	41	15	13	53	49	4	6
86 郵便局	29	29	32	30	9	7	30	28	3	3
87 協同組合（他に分類されないもの）	20	11	23	11	6	6	23	21	1	3
R サービス業（他に分類されないもの）	278	269	254	243	91	82	444	417	49	41
88 廃棄物処理業	20	13	25	23	16	13	35	34	6	5
89 自動車整備業	82	78	59	59	22	15	98	102	16	17
90 機械等修理業（別掲を除く）	26	21	11	17	14	14	44	30	-	-
91 職業紹介・労働者派遣業	9	10	4	2	2	2	17	12	-	-
92 その他の事業サービス業	35	38	27	26	9	16	79	75	10	6
93 政治・経済・文化団体	26	30	25	22	4	2	56	51	3	2
94 宗教	74	74	103	94	24	18	112	109	14	11
95 その他のサービス業	6	5	-	-	-	2	3	4	-	-

第12表 産業中分類別民営事業所数一市区町村（続き）

産業中分類	七ヶ宿町		大河原町		村田町		柴田町		川崎町	
	平成 21年	平成 26年	平成 21年	平成 26年	平成 21年	平成 26年	平成 21年	平成 26年	平成 21年	平成 26年
A～S 全産業	97	83	1,290	1,209	547	499	1,298	1,207	480	451
A～R 全産業（S公務を除く）	97	83	1,290	1,209	547	499	1,298	1,207	480	451
A～B 農林漁業	9	9	6	6	6	7	1	1	18	15
A 農業、林業	9	9	6	6	6	7	1	1	15	13
01 農業	7	7	6	6	3	4	1	1	11	9
02 林業	2	2	-	-	3	3	-	-	4	4
B 漁業	-	-	-	-	-	-	-	-	3	2
03 漁業（水産養殖業を除く）	-	-	-	-	-	-	-	-	-	-
04 水産養殖業	-	-	-	-	-	-	-	-	3	2
C～S 非農林漁業	88	74	1,284	1,203	541	492	1,297	1,206	462	436
C～R 非農林漁業（S公務を除く）	88	74	1,284	1,203	541	492	1,297	1,206	462	436
C 鉱業、採石業、砂利採取業	-	-	1	1	-	-	1	1	3	2
05 鉱業、採石業、砂利採取業	-	-	1	1	-	-	1	1	3	2
D 建設業	10	10	109	102	103	88	124	125	92	82
06 総合工事業	6	6	56	60	35	37	42	49	39	33
07 職別工事業（設備工事業を除く）	2	2	31	22	49	38	45	42	42	40
08 設備工事業	2	2	22	20	19	13	37	34	11	9
E 製造業	8	5	73	71	49	55	92	84	47	45
09 食料品製造業	-	1	9	11	1	4	10	9	5	7
10 飲料・たばこ・飼料製造業	2	1	1	-	1	1	-	-	1	1
11 繊維工業	1	-	6	6	-	-	5	5	1	1
12 木材・木製品製造業（家具を除く）	2	1	1	1	5	5	2	5	2	3
13 家具・装備品製造業	-	-	7	8	5	4	4	4	5	4
14 パルプ・紙・紙加工品製造業	-	-	-	-	-	-	2	2	1	1
15 印刷・同関連業	-	-	5	3	2	2	8	5	2	2
16 化学工業	-	-	-	1	2	1	1	2	2	1
17 石油製品・石炭製品製造業	-	-	-	-	-	-	-	-	-	-
18 プラスチック製品製造業（別掲を除く）	-	-	3	2	-	2	1	5	2	3
19 ゴム製品製造業	-	-	-	-	-	-	-	-	-	-
20 なめし革・同製品・毛皮製造業	-	-	-	-	-	-	-	-	-	1
21 窯業・土石製品製造業	-	-	4	3	1	3	5	3	7	6
22 鉄鋼業	-	-	1	4	1	6	2	1	-	-
23 非鉄金属製造業	-	-	2	3	1	2	5	5	-	1
24 金属製品製造業	-	-	8	7	6	7	9	9	5	5
25 はん用機械器具製造業	-	-	1	1	1	1	4	2	1	-
26 生産用機械器具製造業	1	1	8	8	7	6	10	12	4	2
27 業務用機械器具製造業	-	-	-	-	1	2	3	3	2	-
28 電子部品・デバイス・電子回路製造業	1	-	3	4	4	3	10	2	4	2
29 電気機械器具製造業	-	-	2	2	3	2	4	4	-	-
30 情報通信機械器具製造業	-	-	3	-	2	-	2	2	-	-
31 輸送用機械器具製造業	-	-	3	2	4	2	3	2	-	-
32 その他の製造業	1	1	6	5	2	2	2	2	3	5
F 電気・ガス・熱供給・水道業	-	-	-	-	-	-	-	1	-	-
33 電気業	-	-	-	-	-	-	-	1	-	-
34 ガス業	-	-	-	-	-	-	-	-	-	-
35 熱供給業	-	-	-	-	-	-	-	-	-	-
36 水道業	-	-	-	-	-	-	-	-	-	-
G 情報通信業	-	-	11	4	1	1	3	1	-	-
37 通信業	-	-	6	1	-	-	2	1	-	-
38 放送業	-	-	-	-	-	-	-	-	-	-
39 情報サービス業	-	-	3	1	1	1	1	-	-	-
40 インターネット付随サービス業	-	-	-	-	-	-	-	-	-	-
41 映像・音声・文字情報制作業	-	-	2	2	-	-	-	-	-	-
H 運輸業、郵便業	6	3	23	16	26	22	28	27	8	10
42 鉄道業	2	2	1	1	-	-	2	2	1	1
43 道路旅客運送業	1	1	3	3	4	4	4	3	2	2
44 道路貨物運送業	1	-	15	9	18	14	19	19	1	2
45 水運業	-	-	-	-	-	-	-	-	-	-
46 航空運輸業	-	-	-	-	-	-	-	-	-	-
47 倉庫業	-	-	2	2	2	1	-	-	3	2
48 運輸に附帯するサービス業	-	-	1	1	2	3	1	3	-	3
49 郵便業（信書便事業を含む）	2	-	1	-	-	-	2	-	1	-

第12表 産業中分類別民営事業所数一市区町村（続き）

産業中分類	七ヶ宿町		大河原町		村田町		柴田町		川崎町	
	平成 21年	平成 26年	平成 21年	平成 26年	平成 21年	平成 26年	平成 21年	平成 26年	平成 21年	平成 26年
I 卸売業、小売業	28	23	390	354	159	129	355	303	132	118
50 各種商品卸売業	-	-	-	1	-	-	1	-	-	-
51 繊維・衣服等卸売業	-	-	1	1	-	-	-	1	-	-
52 飲食品卸売業	1	1	11	11	5	8	9	9	1	2
53 建築材料、鉱物・金属材料等卸売業	-	-	16	20	12	11	21	25	1	3
54 機械器具卸売業	-	-	24	22	4	3	15	17	5	4
55 その他の卸売業	-	-	13	9	9	9	13	11	4	2
56 各種商品小売業	-	-	-	4	-	-	3	4	-	-
57 繊維・衣服・身の回り品小売業	-	-	55	53	11	8	34	21	9	7
58 飲食品小売業	15	12	94	66	52	34	99	71	54	46
59 機械器具小売業	1	-	45	45	17	13	41	36	12	15
60 その他の小売業	11	9	129	109	48	39	117	99	46	37
61 無店舗小売業	-	1	2	13	1	4	2	9	-	2
J 金融業、保険業	1	1	32	27	7	6	19	18	6	5
62 銀行業	-	-	3	3	1	1	3	3	1	1
63 協同組織金融業	1	1	3	2	1	1	2	2	1	1
64 貸金業、クレジットカード業等非預金信用機関	-	-	4	-	-	-	3	1	-	-
65 金融商品取引業、商品先物取引業	-	-	-	-	-	-	1	1	-	-
66 補助的金融業等	-	-	-	-	-	-	-	-	-	-
67 保険業（保険媒介代理業、保険サービス業を含む）	-	-	22	22	5	4	10	11	4	3
K 不動産業、物品賃貸業	1	-	104	79	8	9	86	79	14	15
68 不動産取引業	-	-	9	8	1	-	6	6	1	2
69 不動産賃貸業・管理業	1	-	87	66	3	6	70	64	7	8
70 物品賃貸業	-	-	8	5	4	3	10	9	6	5
L 学術研究、専門・技術サービス業	2	2	50	49	5	6	46	42	9	10
71 学術・開発研究機関	-	-	-	-	1	1	-	-	-	-
72 専門サービス業（他に分類されないもの）	-	-	28	27	2	2	23	21	5	5
73 広告業	-	-	-	1	-	-	-	-	-	-
74 技術サービス業（他に分類されないもの）	2	2	22	21	2	3	23	21	4	5
M 宿泊業、飲食サービス業	12	10	145	136	52	45	154	139	48	43
75 宿泊業	3	2	1	2	9	7	10	6	11	10
76 飲食店	7	6	138	123	36	30	133	119	33	29
77 持ち帰り・配達飲食サービス業	2	2	6	11	7	8	11	14	4	4
N 生活関連サービス業、娯楽業	6	6	138	151	52	49	149	140	44	45
78 洗濯・理容・美容・浴場業	4	4	111	112	39	37	119	105	32	33
79 その他の生活関連サービス業	1	1	14	23	4	4	19	19	-	3
80 娯楽業	1	1	13	16	9	8	11	16	12	9
O 教育、学習支援業	2	2	42	39	11	8	60	56	6	4
81 学校教育	1	1	1	1	-	-	4	4	-	-
82 その他の教育、学習支援業	1	1	41	38	11	8	56	52	6	4
P 医療、福祉	4	4	77	92	20	27	89	109	18	21
83 医療業	-	1	47	49	11	15	58	62	10	10
84 保健衛生	-	-	-	1	-	-	-	-	-	-
85 社会保険・社会福祉・介護事業	4	3	30	42	9	12	31	47	8	11
Q 複合サービス事業	3	3	8	8	3	5	7	6	5	6
86 郵便局	2	2	5	6	2	2	4	4	4	4
87 協同組合（他に分類されないもの）	1	1	3	2	1	3	3	2	1	2
R サービス業（他に分類されないもの）	5	5	81	74	45	42	84	75	30	30
88 廃棄物処理業	-	-	9	10	9	10	7	8	4	4
89 自動車整備業	-	-	18	16	10	9	32	28	10	9
90 機械等修理業（別掲を除く）	2	1	7	6	4	3	7	6	1	1
91 職業紹介・労働者派遣業	-	-	4	3	1	1	3	5	-	-
92 その他の事業サービス業	-	1	12	14	2	2	9	4	2	1
93 政治・経済・文化団体	1	1	16	12	5	3	4	4	4	5
94 宗教	2	2	15	13	14	14	22	20	9	10
95 その他のサービス業	-	-	-	-	-	-	-	-	-	-



第12表 産業中分類別民営事業所数一市区町村（続き）

産業中分類	丸 森 町		巨 理 町		山 元 町		松 島 町		七 ヶ 浜 町	
	平成 21年	平成 26年	平成 21年	平成 26年	平成 21年	平成 26年	平成 21年	平成 26年	平成 21年	平成 26年
A～S 全産業	548	506	1,113	995	542	394	656	579	569	443
A～R 全産業（S公務を除く）	548	506	1,113	995	542	394	656	579	569	443
A～B 農林漁業	8	9	6	4	7	5	2	5	5	2
A 農業、林業	8	9	5	3	6	5	2	5	3	1
01 農業	7	8	5	3	4	4	2	5	3	1
02 林業	1	1	-	-	2	1	-	-	-	-
B 漁業	-	-	1	1	1	-	-	-	2	1
03 漁業（水産養殖業を除く）	-	-	1	1	1	-	-	-	1	1
04 水産養殖業	-	-	-	-	-	-	-	-	1	-
C～S 非農林漁業	540	497	1,107	991	535	389	654	574	564	441
C～R 非農林漁業（S公務を除く）	540	497	1,107	991	535	389	654	574	564	441
C 鉱業、採石業、砂利採取業	2	-	1	3	2	3	-	-	-	-
05 鉱業、採石業、砂利採取業	2	-	1	3	2	3	-	-	-	-
D 建設業	118	99	156	138	94	60	70	65	113	87
06 総合工事業	52	49	64	63	41	26	23	23	37	30
07 職別工事業（設備工事業を除く）	46	35	55	44	32	20	31	28	44	28
08 設備工事業	20	15	37	31	21	14	16	14	32	29
E 製造業	68	66	119	106	63	47	36	31	33	21
09 食料品製造業	9	6	15	15	3	2	13	10	9	6
10 飲料・たばこ・飼料製造業	1	2	1	-	2	1	2	2	1	-
11 繊維工業	4	3	2	3	2	1	-	-	-	-
12 木材・木製品製造業（家具を除く）	5	5	4	6	-	-	3	3	1	-
13 家具・装備品製造業	2	2	7	6	6	3	2	2	5	4
14 パルプ・紙・紙加工品製造業	-	-	4	3	-	-	-	-	-	-
15 印刷・同関連業	1	1	4	3	-	-	3	3	1	1
16 化学工業	1	-	1	2	1	1	-	-	-	1
17 石油製品・石炭製品製造業	-	-	1	-	-	-	-	-	-	-
18 プラスチック製品製造業（別掲を除く）	2	2	12	12	7	2	2	2	-	-
19 ゴム製品製造業	1	1	4	3	1	1	-	-	-	-
20 なめし革・同製品・毛皮製造業	-	-	2	-	-	-	-	-	-	-
21 窯業・土石製品製造業	3	5	9	9	3	3	3	2	1	-
22 鉄鋼業	2	2	-	1	-	-	-	-	1	-
23 非鉄金属製造業	3	2	1	1	9	6	-	-	-	-
24 金属製品製造業	6	10	10	7	10	8	3	3	5	3
25 はん用機械器具製造業	2	1	3	2	1	-	2	-	1	1
26 生産用機械器具製造業	14	15	13	10	3	4	2	1	1	1
27 業務用機械器具製造業	1	-	4	2	2	1	1	1	1	-
28 電子部品・デバイス・電子回路製造業	1	1	4	9	3	1	-	-	-	-
29 電気機械器具製造業	-	2	8	2	4	5	-	-	1	1
30 情報通信機械器具製造業	1	-	2	-	-	1	-	-	-	-
31 輸送用機械器具製造業	7	5	2	2	5	4	-	-	2	-
32 その他の製造業	2	1	6	8	1	3	-	2	3	3
F 電気・ガス・熱供給・水道業	-	1	-	-	-	-	-	1	1	2
33 電気業	-	1	-	-	-	-	-	-	1	2
34 ガス業	-	-	-	-	-	-	-	-	-	-
35 熱供給業	-	-	-	-	-	-	-	-	-	-
36 水道業	-	-	-	-	-	-	-	1	-	-
G 情報通信業	-	-	8	8	1	1	-	1	1	2
37 通信業	-	-	3	-	-	-	-	-	-	-
38 放送業	-	-	-	-	-	1	-	-	-	1
39 情報サービス業	-	-	4	5	-	-	-	1	1	1
40 インターネット付随サービス業	-	-	-	1	-	-	-	-	-	-
41 映像・音声・文字情報制作業	-	-	1	2	1	-	-	-	-	-
H 運輸業、郵便業	14	13	33	30	13	8	22	19	25	26
42 鉄道業	1	1	1	-	-	-	1	1	-	-
43 道路旅客運送業	3	4	5	2	5	3	3	3	1	2
44 道路貨物運送業	7	6	22	22	5	4	6	5	18	18
45 水運業	2	1	-	-	-	-	6	6	2	-
46 航空運輸業	-	-	-	-	-	-	-	-	-	-
47 倉庫業	-	-	2	2	-	-	-	-	3	4
48 運輸に附帯するサービス業	-	1	2	4	1	1	5	4	1	2
49 郵便業（信書便事業を含む）	1	-	1	-	2	-	1	-	-	-

第12表 産業中分類別民営事業所数一市区町村（続き）

産業中分類	丸 森 町		亘 理 町		山 元 町		松 島 町		七 ヶ 浜 町	
	平成 21年	平成 26年	平成 21年	平成 26年	平成 21年	平成 26年	平成 21年	平成 26年	平成 21年	平成 26年
I 卸売業，小売業	164	143	320	248	139	96	195	155	139	94
50 各種商品卸売業	-	-	-	-	-	-	-	-	-	-
51 繊維・衣服等卸売業	-	-	1	-	-	1	-	-	2	1
52 飲食品卸売業	2	3	12	6	7	3	9	9	6	4
53 建築材料，鉱物・金属材料等卸売業	5	3	9	11	8	9	2	3	2	2
54 機械器具卸売業	1	2	12	7	5	5	4	2	4	1
55 その他の卸売業	1	1	8	11	8	4	4	2	3	4
56 各種商品小売業	-	-	-	-	-	-	-	-	2	-
57 織物・衣服・身の回り品小売業	13	9	22	20	8	6	8	8	7	5
58 飲食品小売業	67	49	108	73	45	24	86	63	54	30
59 機械器具小売業	17	18	29	23	20	14	15	9	13	10
60 その他の小売業	57	57	116	90	38	28	67	54	46	31
61 無店舗小売業	1	1	3	7	-	2	-	5	-	6
J 金融業，保険業	3	2	14	13	4	2	5	3	6	4
62 銀行業	2	2	2	2	1	1	1	1	1	1
63 協同組織金融業	-	-	1	2	1	-	1	1	1	1
64 貸金業，クレジットカード業等非預金信用機関	-	-	-	-	-	-	1	-	1	-
65 金融商品取引業，商品先物取引業	-	-	-	-	-	-	-	-	-	-
66 補助的金融業等	-	-	-	-	-	-	-	-	-	-
67 保険業（保険媒介代理業，保険サービス業を含む）	1	-	11	9	2	1	2	1	3	2
K 不動産業，物品賃貸業	6	5	60	60	12	12	54	56	34	28
68 不動産取引業	2	2	14	12	4	3	3	2	1	-
69 不動産賃貸業・管理業	2	2	38	39	8	7	51	52	33	27
70 物品賃貸業	2	1	8	9	-	2	-	2	-	1
L 学術研究，専門・技術サービス業	7	6	23	26	11	9	11	7	21	15
71 学術・開発研究機関	-	-	-	-	-	-	-	-	-	-
72 専門サービス業（他に分類されないもの）	2	2	10	12	2	1	5	2	9	8
73 広告業	-	-	-	-	-	-	-	-	-	-
74 技術サービス業（他に分類されないもの）	5	4	13	14	9	8	6	5	12	7
M 宿泊業，飲食サービス業	43	41	83	77	45	32	108	94	37	27
75 宿泊業	5	4	10	3	4	2	26	23	15	6
76 飲食店	34	31	65	63	36	24	76	66	22	16
77 持ち帰り・配達飲食サービス業	4	6	8	11	5	6	6	5	-	5
N 生活関連サービス業，娯楽業	47	43	131	102	59	42	68	61	64	46
78 洗濯・理容・美容・浴場業	45	42	105	83	55	39	56	45	59	42
79 その他の生活関連サービス業	2	1	18	12	3	2	6	8	1	-
80 娯楽業	-	-	8	7	1	1	6	8	4	4
O 教育，学習支援業	3	4	36	23	5	4	13	10	27	21
81 学校教育	1	1	3	2	2	2	-	-	5	5
82 その他の教育，学習支援業	2	3	33	21	3	2	13	10	22	16
P 医療，福祉	18	23	67	85	39	29	26	31	24	30
83 医療業	10	16	49	47	14	11	16	17	16	16
84 保健衛生	-	-	-	-	-	-	-	-	-	-
85 社会保険・社会福祉・介護事業	8	7	18	38	25	18	10	14	8	14
Q 複合サービス事業	12	14	6	11	9	7	7	8	4	4
86 郵便局	7	8	4	4	5	3	6	5	3	3
87 協同組合（他に分類されないもの）	5	6	2	7	4	4	1	3	1	1
R サービス業（他に分類されないもの）	35	37	50	61	39	37	39	32	35	34
88 廃棄物処理業	3	3	3	7	10	7	1	2	2	3
89 自動車整備業	10	10	8	12	6	7	6	6	7	7
90 機械等修理業（別掲を除く）	1	1	4	4	4	2	5	3	7	8
91 職業紹介・労働者派遣業	1	1	2	4	1	-	5	4	2	1
92 その他の事業サービス業	2	4	3	7	3	4	8	3	7	7
93 政治・経済・文化団体	2	3	5	4	1	3	1	2	2	1
94 宗教	16	15	25	23	14	13	13	11	8	7
95 その他のサービス業	-	-	-	-	-	1	-	1	-	-

第12表 産業中分類別民営事業所数—市区町村（続き）

産業中分類	利府町		大和町		大郷町		富谷町		大衡村	
	平成 21年	平成 26年	平成 21年	平成 26年	平成 21年	平成 26年	平成 21年	平成 26年	平成 21年	平成 26年
A～S 全産業	1,003	998	1,136	1,187	384	359	1,131	1,265	272	299
A～R 全産業（S公務を除く）	1,003	998	1,136	1,187	384	359	1,131	1,265	272	299
A～B 農林漁業	-	-	17	20	6	5	2	2	2	3
A 農業、林業	-	-	16	20	6	5	2	2	2	3
01 農業	-	-	12	16	6	5	2	2	2	3
02 林業	-	-	4	4	-	-	-	-	-	-
B 漁業	-	-	1	-	-	-	-	-	-	-
03 漁業（水産養殖業を除く）	-	-	-	-	-	-	-	-	-	-
04 水産養殖業	-	-	1	-	-	-	-	-	-	-
C～S 非農林漁業	1,003	998	1,119	1,167	378	354	1,129	1,263	270	296
C～R 非農林漁業（S公務を除く）	1,003	998	1,119	1,167	378	354	1,129	1,263	270	296
C 鉱業、採石業、砂利採取業	1	1	7	1	1	1	1	1	-	-
05 鉱業、採石業、砂利採取業	1	1	7	1	1	1	1	1	-	-
D 建設業	162	164	146	136	79	63	199	205	40	42
06 総合工事業	52	69	53	50	30	23	67	75	17	16
07 職別工事業（設備工事業を除く）	63	53	61	58	34	27	77	79	16	16
08 設備工事業	47	42	32	28	15	13	55	51	7	10
E 製造業	100	85	86	104	51	56	40	46	42	52
09 食料品製造業	11	8	11	11	5	7	6	9	4	4
10 飲料・たばこ・飼料製造業	-	-	2	1	2	2	1	1	-	-
11 繊維工業	2	1	1	1	1	1	1	1	1	1
12 木材・木製品製造業（家具を除く）	2	1	2	2	1	1	2	4	4	5
13 家具・装備品製造業	3	5	8	8	4	3	3	2	1	2
14 パルプ・紙・紙加工品製造業	1	2	3	3	-	-	1	-	-	-
15 印刷・関連連業	7	5	3	4	-	-	1	1	1	1
16 化学工業	-	-	3	2	-	1	-	-	1	-
17 石油製品・石炭製品製造業	-	-	1	-	3	4	1	1	2	3
18 プラスチック製品製造業（別掲を除く）	10	7	4	8	5	4	1	2	4	4
19 ゴム製品製造業	2	1	1	1	-	-	-	-	-	-
20 なめし革・同製品・毛皮製造業	-	-	1	1	-	-	1	1	-	-
21 窯業・土石製品製造業	3	3	5	10	6	6	2	3	6	5
22 鉄鋼業	2	2	2	2	2	1	-	-	-	2
23 非鉄金属製造業	1	1	-	1	-	-	-	-	2	1
24 金属製品製造業	13	15	7	8	5	7	5	4	5	8
25 はん用機械器具製造業	5	2	4	1	1	2	3	1	4	1
26 生産用機械器具製造業	11	13	10	14	8	8	5	6	1	5
27 業務用機械器具製造業	2	-	3	3	1	2	-	-	-	-
28 電子部品・デバイス・電子回路製造業	2	2	3	1	-	-	-	2	2	1
29 電気機械器具製造業	10	5	1	9	2	1	2	1	-	-
30 情報通信機械器具製造業	-	-	5	1	-	-	-	1	-	1
31 輸送用機械器具製造業	9	6	4	5	-	-	1	1	1	5
32 その他の製造業	4	6	2	7	5	6	4	5	3	3
F 電気・ガス・熱供給・水道業	-	-	2	2	-	-	-	-	1	1
33 電気業	-	-	-	-	-	-	-	-	-	-
34 ガス業	-	-	-	-	-	-	-	-	-	-
35 熱供給業	-	-	-	-	-	-	-	-	-	-
36 水道業	-	-	2	2	-	-	-	-	1	1
G 情報通信業	5	3	7	8	-	-	9	5	-	-
37 通信業	4	2	2	2	-	-	4	1	-	-
38 放送業	-	-	-	-	-	-	-	-	-	-
39 情報サービス業	-	-	2	3	-	-	4	2	-	-
40 インターネット附随サービス業	-	-	1	1	-	-	-	1	-	-
41 映像・音声・文字情報制作業	1	1	2	2	-	-	1	1	-	-
H 運輸業、郵便業	31	31	55	67	12	11	31	40	25	41
42 鉄道業	3	2	-	-	-	-	-	-	-	-
43 道路旅客運送業	2	3	7	7	4	3	6	4	-	-
44 道路貨物運送業	21	23	40	42	6	8	19	29	24	38
45 水運業	-	-	-	-	-	-	-	-	-	-
46 航空運輸業	-	-	-	-	-	-	-	-	-	-
47 倉庫業	-	-	4	8	1	-	4	3	1	1
48 運輸に附帯するサービス業	4	3	2	10	-	-	1	4	-	2
49 郵便業（信書便事業を含む）	1	-	2	-	1	-	1	-	-	-

第12表 産業中分類別民営事業所数—市区町村（続き）

産業中分類	利府町		大和町		大郷町		富谷町		大衡村	
	平成 21年	平成 26年	平成 21年	平成 26年	平成 21年	平成 26年	平成 21年	平成 26年	平成 21年	平成 26年
I 卸売業、小売業	254	247	282	288	89	82	298	328	57	57
50 各種商品卸売業	-	-	-	1	-	-	-	-	-	-
51 繊維・衣服等卸売業	1	2	1	1	2	-	3	3	-	3
52 飲食品卸売業	9	9	16	21	4	3	10	15	1	1
53 建築材料、鉱物・金属材料等卸売業	12	16	8	17	2	7	17	15	14	14
54 機械器具卸売業	18	15	23	34	3	4	23	24	4	9
55 その他の卸売業	17	13	14	16	-	2	14	17	6	5
56 各種商品小売業	1	2	1	2	-	-	3	3	-	-
57 織物・衣服・身の回り品小売業	35	38	17	17	6	5	34	45	-	-
58 飲食品小売業	55	51	77	58	38	25	66	61	17	14
59 機械器具小売業	28	27	35	30	6	9	47	50	4	4
60 その他の小売業	73	71	88	79	28	21	79	80	10	7
61 無店舗小売業	5	3	2	12	-	6	2	15	1	-
J 金融業、保険業	7	10	11	10	1	-	12	13	1	1
62 銀行業	3	4	2	3	-	-	6	6	-	-
63 協同組織金融業	-	-	1	1	-	-	-	-	-	-
64 貸金業、クレジットカード業等非預金信用機関	-	-	-	-	-	-	-	-	-	-
65 金融商品取引業、商品先物取引業	-	1	-	-	-	-	-	-	-	-
66 補助的金融業等	-	-	-	-	-	-	-	-	-	-
67 保険業（保険媒介代理業、保険サービス業を含む）	4	5	8	6	1	-	6	7	1	1
K 不動産業、物品賃貸業	49	42	93	94	6	5	32	36	16	13
68 不動産取引業	5	4	11	7	-	-	3	8	1	-
69 不動産賃貸業・管理業	40	33	70	72	3	2	17	14	5	4
70 物品賃貸業	4	5	12	15	3	3	12	14	10	9
L 学術研究、専門・技術サービス業	24	21	34	30	2	2	39	38	1	1
71 学術・開発研究機関	1	1	2	3	-	-	2	3	-	-
72 専門サービス業（他に分類されないもの）	8	8	12	12	-	-	8	8	-	-
73 広告業	-	-	-	-	-	-	2	-	-	-
74 技術サービス業（他に分類されないもの）	15	12	20	15	2	2	27	27	1	1
M 宿泊業、飲食サービス業	104	107	121	130	22	23	117	123	21	19
75 宿泊業	11	11	9	7	3	3	2	2	3	3
76 飲食店	84	79	101	105	19	18	103	105	15	11
77 持ち帰り・配達飲食サービス業	9	17	11	18	-	2	12	16	3	5
N 生活関連サービス業、娯楽業	103	102	109	103	48	39	151	164	12	11
78 洗濯・理容・美容・浴場業	80	74	85	82	37	30	120	131	7	7
79 その他の生活関連サービス業	8	8	11	9	2	1	17	16	1	1
80 娯楽業	15	20	13	12	9	8	14	17	4	3
O 教育、学習支援業	44	40	26	24	2	2	49	71	4	4
81 学校教育	4	5	3	4	-	-	3	5	-	-
82 その他の教育、学習支援業	40	35	23	20	2	2	46	66	4	4
P 医療、福祉	63	79	58	73	16	23	80	114	12	16
83 医療業	45	49	34	37	7	6	58	81	5	6
84 保健衛生	-	-	-	-	-	-	-	-	1	-
85 社会保険・社会福祉・介護事業	18	30	24	36	9	17	22	33	6	10
Q 複合サービス事業	7	7	10	9	4	4	6	7	4	4
86 郵便局	5	5	6	6	3	3	5	6	3	3
87 協同組合（他に分類されないもの）	2	2	4	3	1	1	1	1	1	1
R サービス業（他に分類されないもの）	49	59	72	88	45	43	65	72	34	34
88 廃棄物処理業	10	9	12	14	14	9	8	8	5	5
89 自動車整備業	6	8	11	17	14	15	8	11	8	9
90 機械等修理業（別掲を除く）	6	10	4	8	1	3	12	15	2	2
91 職業紹介・労働者派遣業	2	1	1	1	1	1	2	3	1	1
92 その他の事業サービス業	11	16	12	15	3	3	25	24	8	7
93 政治・経済・文化団体	3	3	4	5	1	1	2	2	1	2
94 宗教	11	12	28	28	11	11	8	9	8	7
95 その他のサービス業	-	-	-	-	-	-	-	-	1	1

第12表 産業中分類別民営事業所数—市区町村（続き）

産業中分類	色麻町		加美町		涌谷町		美里町		女川町	
	平成 21年	平成 26年	平成 21年	平成 26年	平成 21年	平成 26年	平成 21年	平成 26年	平成 21年	平成 26年
A～S 全産業	247	225	1,265	1,140	710	644	993	915	612	225
A～R 全産業（S公務を除く）	247	225	1,265	1,140	710	644	993	915	612	225
A～B 農林漁業	12	9	22	23	18	16	15	12	5	3
A 農業、林業	12	9	20	22	18	16	15	12	-	-
01 農業	11	9	17	19	18	16	15	12	-	-
02 林業	1	-	3	3	-	-	-	-	-	-
B 漁業	-	-	2	1	-	-	-	-	5	3
03 漁業（水産養殖業を除く）	-	-	-	-	-	-	-	-	5	3
04 水産養殖業	-	-	2	1	-	-	-	-	-	-
C～S 非農林漁業（S公務を除く）	235	216	1,243	1,117	692	628	978	903	607	222
C～R 非農林漁業（S公務を除く）	235	216	1,243	1,117	692	628	978	903	607	222
C 鉱業、採石業、砂利採取業	-	-	-	1	-	-	-	-	1	1
05 鉱業、採石業、砂利採取業	-	-	-	1	-	-	-	-	1	1
D 建設業	59	49	222	178	89	82	127	108	69	54
06 総合工事業	15	16	84	77	38	39	44	39	25	18
07 職別工事業（設備工事業を除く）	33	23	106	80	34	29	62	48	15	11
08 設備工事業	11	10	32	21	17	14	21	21	29	25
E 製造業	25	27	107	109	56	55	87	88	75	34
09 食料品製造業	2	2	27	27	6	5	15	19	57	19
10 飲料・たばこ・飼料製造業	1	1	3	4	1	2	2	3	2	3
11 繊維工業	2	1	6	5	3	5	2	3	1	1
12 木材・木製品製造業（家具を除く）	2	4	4	6	1	2	-	1	3	1
13 家具・装備品製造業	5	4	10	6	4	5	4	3	3	2
14 パルプ・紙・紙加工品製造業	-	-	-	-	3	2	1	2	-	-
15 印刷・同関連業	-	-	3	5	7	6	4	4	2	1
16 化学工業	-	-	2	1	-	-	2	1	-	-
17 石油製品・石炭製品製造業	-	-	-	-	-	-	-	-	1	-
18 プラスチック製品製造業（別掲を除く）	-	2	7	10	3	2	3	5	-	-
19 ゴム製品製造業	-	-	-	-	1	1	2	3	-	1
20 なめし革・同製品・毛皮製造業	-	-	1	1	-	-	-	-	-	-
21 窯業・土石製品製造業	1	4	9	7	-	-	5	5	1	2
22 鉄鋼業	-	-	-	2	1	1	1	-	-	-
23 非鉄金属製造業	-	-	-	-	1	1	-	-	-	-
24 金属製品製造業	8	7	13	14	5	4	10	11	-	2
25 はん用機械器具製造業	-	-	2	1	4	1	3	2	1	1
26 生産用機械器具製造業	-	-	3	8	5	10	7	7	1	-
27 業務用機械器具製造業	-	-	-	2	1	-	-	-	-	-
28 電子部品・デバイス・電子回路製造業	-	-	5	4	4	4	10	7	-	-
29 電気機械器具製造業	1	-	4	-	3	2	2	2	-	-
30 情報通信機械器具製造業	-	-	4	1	2	-	3	-	-	-
31 輸送用機械器具製造業	-	1	1	1	-	-	-	1	1	-
32 その他の製造業	3	1	3	4	1	2	11	9	2	1
F 電気・ガス・熱供給・水道業	-	-	-	-	-	-	-	-	3	4
33 電気業	-	-	-	-	-	-	-	-	3	4
34 ガス業	-	-	-	-	-	-	-	-	-	-
35 熱供給業	-	-	-	-	-	-	-	-	-	-
36 水道業	-	-	-	-	-	-	-	-	-	-
G 情報通信業	1	1	1	1	4	-	4	3	1	1
37 通信業	1	1	-	-	3	-	-	-	-	-
38 放送業	-	-	-	-	-	-	-	-	-	-
39 情報サービス業	-	-	-	-	-	-	1	1	1	1
40 インターネット附随サービス業	-	-	-	-	-	-	2	-	-	-
41 映像・音声・文字情報制作業	-	-	1	1	1	-	1	2	-	-
H 運輸業、郵便業	18	14	41	41	15	9	29	25	23	6
42 鉄道業	-	-	-	-	-	-	4	3	-	-
43 道路旅客運送業	2	2	13	11	5	3	5	5	5	1
44 道路貨物運送業	16	12	24	26	9	5	17	14	9	4
45 水運業	-	-	-	-	-	-	-	-	2	-
46 航空運輸業	-	-	-	-	-	-	-	-	-	-
47 倉庫業	-	-	1	2	-	-	-	1	4	1
48 運輸に附帯するサービス業	-	-	-	2	-	1	1	2	2	-
49 郵便業（信書便事業を含む）	-	-	3	-	1	-	2	-	1	-

第12表 産業中分類別民営事業所数一市区町村（続き）

産業中分類	色麻町		加美町		涌谷町		美里町		女川町	
	平成 21年	平成 26年	平成 21年	平成 26年	平成 21年	平成 26年	平成 21年	平成 26年	平成 21年	平成 26年
I 卸売業、小売業	53	48	374	317	210	185	260	204	189	50
50 各種商品卸売業	-	-	1	1	1	-	-	-	1	-
51 繊維・衣服等卸売業	1	1	-	-	-	-	-	-	-	-
52 飲食料品卸売業	2	6	7	12	6	8	16	17	17	6
53 建築材料、鉱物・金属材料等卸売業	1	-	13	13	11	6	15	13	6	3
54 機械器具卸売業	1	-	5	5	2	5	5	8	5	3
55 その他の卸売業	-	-	8	5	5	6	12	13	7	-
56 各種商品小売業	-	-	1	1	1	1	2	1	-	-
57 織物・衣服・身の回り品小売業	1	1	35	34	26	19	26	18	12	2
58 飲食料品小売業	25	21	151	92	52	40	75	52	75	15
59 機械器具小売業	6	6	42	36	23	21	25	16	15	8
60 その他の小売業	16	11	111	112	81	74	78	61	49	12
61 無店舗小売業	-	2	-	6	2	5	6	5	2	1
J 金融業、保険業	-	-	13	10	6	5	7	7	6	4
62 銀行業	-	-	3	3	2	2	1	1	2	3
63 協同組織金融業	-	-	1	1	1	1	1	1	1	1
64 貸金業、クレジットカード業等非預金信用機関	-	-	2	-	-	-	-	-	-	-
65 金融商品取引業、商品先物取引業	-	-	-	-	-	-	-	-	-	-
66 補助的金融業等	-	-	-	-	-	-	-	-	-	-
67 保険業（保険媒介代理業、保険サービス業を含む）	-	-	7	6	3	2	5	5	3	-
K 不動産業、物品賃貸業	-	-	19	23	20	18	31	30	11	2
68 不動産取引業	-	-	3	3	3	3	3	2	1	-
69 不動産賃貸業・管理業	-	-	10	13	14	11	24	24	7	-
70 物品賃貸業	-	-	6	7	3	4	4	4	3	2
L 学術研究、専門・技術サービス業	3	4	28	21	16	17	25	25	13	7
71 学術・開発研究機関	-	-	-	-	-	-	-	-	1	1
72 専門サービス業（他に分類されないもの）	3	3	10	7	5	6	7	8	3	1
73 広告業	-	-	-	-	-	1	-	-	-	-
74 技術サービス業（他に分類されないもの）	-	1	18	14	11	10	18	17	9	5
M 宿泊業、飲食サービス業	23	22	116	101	78	74	107	106	110	24
75 宿泊業	2	1	7	7	5	3	6	8	60	13
76 飲食店	19	18	103	87	62	60	92	87	45	7
77 持ち帰り・配達飲食サービス業	2	3	6	7	11	11	9	11	5	4
N 生活関連サービス業、娯楽業	20	17	134	125	78	73	119	111	36	9
78 洗濯・理容・美容・浴場業	19	16	109	99	63	58	104	97	34	7
79 その他の生活関連サービス業	1	1	13	14	10	7	11	11	2	1
80 娯楽業	-	-	12	12	5	8	4	3	-	1
O 教育、学習支援業	3	1	30	26	23	21	35	35	13	2
81 学校教育	-	-	2	2	-	-	1	-	-	-
82 その他の教育、学習支援業	3	1	28	24	23	21	34	35	13	2
P 医療、福祉	9	10	64	77	32	35	65	79	12	9
83 医療業	3	3	37	39	24	25	39	36	7	2
84 保健衛生	-	-	-	-	-	-	-	-	-	-
85 社会保険・社会福祉・介護事業	6	7	27	38	8	10	26	43	5	7
Q 複合サービス事業	6	6	14	9	6	5	12	11	5	1
86 郵便局	4	4	6	6	3	3	6	6	1	1
87 協同組合（他に分類されないもの）	2	2	8	3	3	2	6	5	4	-
R サービス業（他に分類されないもの）	15	17	80	78	59	49	70	71	40	14
88 廃棄物処理業	1	3	8	9	4	3	11	9	6	1
89 自動車整備業	5	4	27	27	16	16	19	17	5	3
90 機械等修理業（別掲を除く）	-	-	5	4	6	5	2	4	10	1
91 職業紹介・労働者派遣業	-	-	1	2	1	1	3	7	-	-
92 その他の事業サービス業	-	2	9	6	6	10	9	7	11	4
93 政治・経済・文化団体	1	1	6	7	2	3	5	7	2	1
94 宗教	8	7	24	23	24	11	20	19	6	4
95 その他のサービス業	-	-	-	-	-	-	1	1	-	-

第12表 産業中分類別民営事業所数—市区町村（続き）

産業中分類	南 三 陸 町	
	平成 21年	平成 26年
A～S 全産業	853	307
A～R 全産業（S公務を除く）	853	307
A～B 農林漁業	28	12
A 農業、林業	7	3
01 農業	5	2
02 林業	2	1
B 漁業	21	9
03 漁業（水産養殖業を除く）	9	5
04 水産養殖業	12	4
C～S 非農林漁業	825	295
C～R 非農林漁業（S公務を除く）	825	295
C 鉱業、採石業、砂利採取業	-	-
05 鉱業、採石業、砂利採取業	-	-
D 建設業	104	39
06 総合工事業	45	22
07 職別工事業（設備工事業を除く）	38	15
08 設備工事業	21	2
E 製造業	86	48
09 食料品製造業	44	25
10 飲料・たばこ・飼料製造業	-	-
11 繊維工業	8	3
12 木材・木製品製造業（家具を除く）	4	3
13 家具・装備品製造業	5	1
14 パルプ・紙・紙加工品製造業	-	-
15 印刷・同関連業	3	1
16 化学工業	-	-
17 石油製品・石炭製品製造業	-	-
18 プラスチック製品製造業（別掲を除く）	-	-
19 ゴム製品製造業	-	-
20 なめし革・同製品・毛皮製造業	-	-
21 窯業・土石製品製造業	1	4
22 鉄鋼業	-	2
23 非鉄金属製造業	1	-
24 金属製品製造業	3	2
25 はん用機械器具製造業	-	-
26 生産用機械器具製造業	2	1
27 業務用機械器具製造業	-	-
28 電子部品・デバイス・電子回路製造業	2	1
29 電気機械器具製造業	6	2
30 情報通信機械器具製造業	1	1
31 輸送用機械器具製造業	3	-
32 その他の製造業	3	2
F 電気・ガス・熱供給・水道業	-	-
33 電気業	-	-
34 ガス業	-	-
35 熱供給業	-	-
36 水道業	-	-
G 情報通信業	3	2
37 通信業	1	1
38 放送業	-	-
39 情報サービス業	-	-
40 インターネット附随サービス業	-	-
41 映像・音声・文字情報制作業	2	1
H 運輸業、郵便業	20	12
42 鉄道業	-	-
43 道路旅客運送業	4	1
44 道路貨物運送業	13	10
45 水運業	1	-
46 航空運輸業	-	-
47 倉庫業	-	1
48 運輸に附帯するサービス業	1	-
49 郵便業（信書便事業を含む）	1	-

第12表 産業中分類別民営事業所数—市区町村（続き）

産業中分類	南 三 陸 町	
	平成 21年	平成 26年
I 卸売業，小売業	284	87
50 各種商品卸売業	-	-
51 繊維・衣服等卸売業	1	1
52 飲食品卸売業	12	9
53 建築材料，鉱物・金属材料等卸売業	8	6
54 機械器具卸売業	-	1
55 その他の卸売業	6	1
56 各種商品小売業	-	-
57 織物・衣服・身の回り品小売業	23	2
58 飲食品小売業	109	29
59 機械器具小売業	27	12
60 その他の小売業	89	21
61 無店舗小売業	9	5
J 金融業，保険業	7	3
62 銀行業	3	2
63 協同組織金融業	1	1
64 貸金業，クレジットカード業等非預金信用機関	-	-
65 金融商品取引業，商品先物取引業	-	-
66 補助的金融業等	-	-
67 保険業（保険媒介代理業，保険サービス業を含む）	3	-
K 不動産業，物品賃貸業	22	6
68 不動産取引業	2	1
69 不動産賃貸業・管理業	19	2
70 物品賃貸業	1	3
L 学術研究，専門・技術サービス業	13	3
71 学術・開発研究機関	-	-
72 専門サービス業（他に分類されないもの）	4	1
73 広告業	-	-
74 技術サービス業（他に分類されないもの）	9	2
M 宿泊業，飲食サービス業	95	25
75 宿泊業	32	12
76 飲食店	57	11
77 持ち帰り・配達飲食サービス業	6	2
N 生活関連サービス業，娯楽業	80	12
78 洗濯・理容・美容・浴場業	66	10
79 その他の生活関連サービス業	7	-
80 娯楽業	7	2
O 教育，学習支援業	20	3
81 学校教育	1	-
82 その他の教育，学習支援業	19	3
P 医療，福祉	35	17
83 医療業	23	4
84 保健衛生	-	-
85 社会保険・社会福祉・介護事業	12	13
Q 複合サービス事業	11	5
86 郵便局	6	2
87 協同組合（他に分類されないもの）	5	3
R サービス業（他に分類されないもの）	45	33
88 廃棄物処理業	4	5
89 自動車整備業	4	3
90 機械等修理業（別掲を除く）	4	-
91 職業紹介・労働者派遣業	1	-
92 その他の事業サービス業	5	4
93 政治・経済・文化団体	5	2
94 宗教	22	17
95 その他のサービス業	-	2



第13表 産業中分類別民営事業所従業者数—市区町村

産業中分類	宮城県		仙台市		青葉区		宮城野区		若林区	
	平成 21年	平成 26年	平成 21年	平成 26年	平成 21年	平成 26年	平成 21年	平成 26年	平成 21年	平成 26年
A～R 全産業（S公務を除く）	1,032,237	1,010,795	546,366	561,536	240,238	251,719	110,674	111,088	70,937	68,335
A～B 農林漁業	8,943	7,230	497	565	138	205	41	33	97	135
A 農業，林業	7,201	6,027	482	564	138	205	35	33	97	135
01 農業	5,955	5,168	294	429	48	146	34	33	97	135
02 林業	1,246	859	188	135	90	59	1	-	-	-
B 漁業	1,742	1,203	15	1	-	-	6	-	-	-
03 漁業（水産養殖業を除く）	1,303	990	-	-	-	-	-	-	-	-
04 水産養殖業	439	213	15	1	-	-	6	-	-	-
C～S 非農林漁業	1,023,294	1,003,565	545,869	560,971	240,100	251,514	110,633	111,055	70,840	68,200
C～R 非農林漁業（S公務を除く）	1,023,294	1,003,565	545,869	560,971	240,100	251,514	110,633	111,055	70,840	68,200
C 鉱業，採石業，砂利採取業	411	431	28	33	1	3	7	10	-	11
05 鉱業，採石業，砂利採取業	411	431	28	33	1	3	7	10	-	11
D 建設業	94,971	99,379	46,332	52,405	17,683	20,013	9,536	10,293	7,682	8,950
06 総合工事業	42,840	50,210	19,749	25,013	9,755	12,646	3,347	3,454	1,987	2,493
07 職別工事業（設備工事業を除く）	23,552	20,796	9,892	9,843	2,536	2,679	2,482	2,310	2,047	1,858
08 設備工事業	28,579	28,373	16,691	17,549	5,392	4,688	3,707	4,529	3,648	4,599
E 製造業	127,406	120,467	21,878	19,901	4,287	4,350	7,415	5,958	4,642	4,240
09 食料品製造業	32,288	28,603	4,849	4,585	960	897	1,777	1,413	1,211	1,096
10 飲料・たばこ・飼料製造業	2,283	2,045	423	530	96	213	185	187	59	57
11 繊維工業	4,888	4,131	707	470	165	82	182	138	184	179
12 木材・木製品製造業（家具を除く）	2,332	2,248	65	52	28	2	4	5	21	24
13 家具・装備品製造業	2,302	2,352	535	511	112	88	257	233	65	99
14 パルプ・紙・紙加工品製造業	2,487	3,004	582	438	-	19	365	212	149	113
15 印刷・同関連業	6,446	5,534	4,515	3,893	1,311	772	994	749	1,574	1,434
16 化学工業	2,057	2,077	764	635	453	251	64	104	36	33
17 石油製品・石炭製品製造業	576	561	391	435	7	24	383	390	1	18
18 プラスチック製品製造業	4,185	4,108	389	213	40	27	110	50	153	39
19 ゴム製品製造業	2,834	2,726	329	335	2	-	214	258	112	77
20 なめし革・同製品・毛皮製造業	186	171	22	15	11	5	4	3	-	5
21 窯業・土石製品製造業	4,406	4,852	1,103	996	211	166	124	140	131	114
22 鉄鋼業	1,830	2,637	883	677	-	56	840	563	43	38
23 非鉄金属製造業	2,452	1,509	187	18	-	2	86	-	-	3
24 金属製品製造業	7,763	8,852	1,342	1,423	171	303	693	660	212	235
25 はん用機械器具製造業	2,459	1,338	268	227	37	35	108	116	46	61
26 生産用機械器具製造業	5,446	6,205	588	418	44	58	137	61	139	100
27 業務用機械器具製造業	4,280	3,467	386	403	96	128	109	94	69	132
28 電子部品・デバイス・電子回路製造業	16,084	13,580	1,194	1,135	62	533	6	5	37	20
29 電気機械器具製造業	5,249	5,835	789	1,091	53	448	296	235	262	200
30 情報通信機械器具製造業	4,295	3,168	374	384	36	15	15	7	1	1
31 輸送用機械器具製造業	7,437	8,771	227	203	9	-	141	131	4	22
32 その他の製造業	2,841	2,693	966	814	383	226	321	204	133	140
F 電気・ガス・熱供給・水道業	5,537	5,119	4,011	3,591	3,132	2,710	131	90	197	311
33 電気業	4,785	4,720	3,649	3,444	2,997	2,695	112	72	135	244
34 ガス業	127	38	-	-	-	-	-	-	-	-
35 熱供給業	10	5	4	5	-	-	-	-	4	4
36 水道業	615	356	358	142	135	15	19	18	58	63
G 情報通信業	24,192	21,113	22,537	20,040	11,966	12,269	4,757	3,253	3,409	3,153
37 通信業	5,815	4,615	5,017	4,439	1,337	1,577	1,396	1,043	2,058	1,734
38 放送業	1,315	1,223	1,206	1,121	867	654	87	103	6	42
39 情報サービス業	13,576	11,898	13,232	11,480	7,709	7,774	2,924	1,850	1,110	1,028
40 インターネット附随サービス業	534	780	508	757	342	621	112	71	5	25
41 映像・音声・文字情報制作業	2,952	2,597	2,574	2,243	1,711	1,643	238	186	230	324
H 運輸業，郵便業	68,933	61,580	36,815	32,742	6,902	5,459	15,543	14,820	7,005	5,563
42 鉄道業	5,657	5,257	4,209	3,871	3,060	2,927	1,007	817	125	81
43 道路旅客運送業	11,457	10,958	6,798	6,934	830	718	2,445	2,218	395	688
44 道路貨物運送業	39,076	36,659	18,550	17,037	798	822	9,489	9,309	5,473	3,784
45 水運業	520	303	42	62	15	32	27	30	-	-
46 航空運輸業	418	392	32	28	32	24	-	-	-	-
47 倉庫業	3,029	3,443	2,051	2,103	10	14	1,346	1,210	571	624
48 運輸に附帯するサービス業	3,835	4,135	2,276	2,274	1,027	912	872	813	193	386
49 郵便業（信書便事業を含む）	4,941	433	2,857	433	1,130	10	357	423	248	-

第13表 産業中分類別民営事業所従業者数—市区町村（続き）

産業中分類	宮城県		仙台市		青葉区		宮城野区		若林区	
	平成 21年	平成 26年	平成 21年	平成 26年	平成 21年	平成 26年	平成 21年	平成 26年	平成 21年	平成 26年
I 卸売業、小売業	256,175	229,946	143,135	136,604	50,431	48,331	30,537	30,190	25,018	22,865
50 各種商品卸売業	224	697	180	468	107	104	48	142	14	58
51 繊維・衣服等卸売業	2,685	2,520	2,500	2,298	1,422	1,170	165	135	755	863
52 飲食物品卸売業	21,631	16,909	12,463	11,270	2,499	2,727	3,560	3,400	4,521	3,805
53 建築材料、鉱物・金属材料等卸売業	16,350	17,220	10,293	11,907	3,052	4,227	3,159	3,390	2,480	2,691
54 機械器具卸売業	26,796	25,073	21,635	20,683	8,064	7,259	5,730	6,229	5,005	4,452
55 その他の卸売業	18,767	18,767	14,201	14,057	5,246	5,858	3,467	3,210	3,512	3,194
56 各種商品小売業	12,224	8,126	6,898	4,329	4,235	2,109	750	361	83	115
57 織物・衣服・身の回り品小売業	12,465	12,862	6,888	7,689	3,718	3,822	665	756	560	537
58 飲食物品小売業	66,997	56,130	31,340	28,750	10,364	9,745	5,053	5,012	4,063	3,289
59 機械器具小売業	19,489	17,764	10,131	8,944	2,158	1,928	4,039	3,039	1,210	1,122
60 その他の小売業	56,683	48,521	25,085	22,849	9,466	8,479	3,677	3,487	2,688	2,262
61 無店舗小売業	1,864	5,357	1,521	3,360	100	903	224	1,029	127	477
J 金融業、保険業	26,667	25,835	18,457	18,397	12,877	13,094	2,275	2,067	887	712
62 銀行業	6,317	7,774	4,581	5,660	3,404	4,203	297	358	239	284
63 協同組織金融業	2,509	2,283	1,099	1,095	769	789	100	95	83	75
64 クレジットカード業等非預金信用機関	2,549	2,030	2,367	1,961	1,417	1,187	343	209	69	31
65 金融商品取引業、商品先物取引業	603	487	586	478	565	461	2	-	-	-
66 補助的金融業等	698	444	599	420	565	372	22	24	12	12
67 保険業（保険媒介代理業等を含む）	13,991	12,817	9,225	8,783	6,157	6,082	1,511	1,381	484	310
K 不動産業、物品賃貸業	27,655	26,270	18,213	18,094	9,328	8,802	3,156	3,202	2,324	2,533
68 不動産取引業	4,580	4,284	3,599	3,461	1,946	1,847	469	425	330	341
69 不動産賃貸業・管理業	16,518	14,838	10,303	10,190	5,722	5,378	1,463	1,301	1,331	1,588
70 物品賃貸業	6,557	7,148	4,311	4,443	1,660	1,577	1,224	1,476	663	604
L 学術研究、専門・技術サービス業	28,042	31,113	20,363	23,940	11,708	14,341	3,249	3,539	1,560	1,817
71 学術・開発研究機関	3,642	3,931	2,694	3,222	1,788	2,841	320	135	6	8
72 専門サービス業	7,587	8,043	5,378	6,082	3,390	4,100	712	831	395	298
73 広告業	1,862	1,774	1,783	1,718	1,131	1,200	362	122	182	321
74 技術サービス業	14,951	17,365	10,508	12,918	5,399	6,200	1,855	2,451	977	1,190
M 宿泊業、飲食サービス業	93,032	89,548	53,603	55,221	28,164	30,373	7,112	7,232	3,555	3,484
75 宿泊業	15,228	13,442	6,976	6,706	3,454	3,407	542	736	292	288
76 飲食店	69,038	66,180	41,605	43,083	23,412	25,165	5,032	4,935	2,585	2,662
77 持ち帰り・配達飲食サービス業	8,766	9,926	5,022	5,432	1,298	1,801	1,538	1,561	678	534
N 生活関連サービス業、娯楽業	47,026	42,096	23,957	23,105	9,570	9,601	4,469	4,165	2,222	2,203
78 洗濯・理容・美容・浴場業	24,149	20,541	12,405	11,070	4,516	4,251	2,484	1,610	1,372	1,357
79 その他の生活関連サービス業	7,965	7,848	3,887	4,727	2,148	2,919	560	737	262	263
80 娯楽業	14,912	13,707	7,665	7,308	2,906	2,431	1,425	1,818	588	583
O 教育、学習支援業	33,892	33,028	25,624	25,106	17,120	15,955	2,143	2,324	1,294	1,663
81 学校教育	21,939	20,152	18,798	16,977	13,920	12,167	1,195	1,067	836	1,106
82 その他の教育、学習支援業	11,953	12,876	6,826	8,129	3,200	3,788	948	1,257	458	557
P 医療、福祉	91,272	117,177	48,457	63,569	20,213	25,608	9,164	11,907	4,100	4,874
83 医療業	47,511	57,457	27,647	33,572	12,498	14,648	5,135	6,604	2,022	2,069
84 保健衛生	1,747	2,064	1,714	1,999	950	1,051	365	478	17	98
85 社会保険・社会福祉・介護事業	42,014	57,656	19,096	27,998	6,765	9,909	3,664	4,825	2,061	2,707
Q 複合サービス事業	8,427	11,904	2,291	5,200	1,121	2,067	334	866	328	489
86 郵便局	3,570	7,720	1,774	4,253	1,026	2,005	210	158	155	423
87 協同組合（他に分類されないもの）	4,857	4,184	517	947	95	62	124	708	173	66
R サービス業（他に分類されないもの）	89,656	88,559	60,168	63,023	35,597	38,538	10,805	11,139	6,617	5,332
88 廃棄物処理業	6,476	6,126	2,262	1,895	611	630	709	533	488	361
89 自動車整備業	6,326	5,844	2,533	2,394	165	157	1,364	1,227	620	630
90 機械等修理業（別掲を除く）	5,977	5,410	4,147	3,885	1,585	1,746	1,149	814	886	742
91 職業紹介・労働者派遣業	16,495	16,795	12,146	13,882	8,596	11,483	1,882	1,383	836	408
92 その他の事業サービス業	44,724	45,279	33,753	36,026	21,716	21,362	5,096	6,602	2,827	2,725
93 政治・経済・文化団体	4,906	4,789	3,348	3,124	2,240	2,253	346	294	301	216
94 宗教	4,515	3,836	1,864	1,463	595	631	244	240	655	248
95 その他のサービス業	237	480	115	354	89	276	15	46	4	2

第13表 産業中分類別民営事業所従業者数—市区町村（続き）

産業中分類	太白区		泉区		石巻市		塩竈市		気仙沼市	
	平成 21年	平成 26年	平成 21年	平成 26年	平成 21年	平成 26年	平成 21年	平成 26年	平成 21年	平成 26年
A～R 全産業（S公務を除く）	54,008	58,737	70,509	71,657	65,659	53,303	21,010	19,990	30,491	22,641
A～B 農林漁業	88	77	133	115	1,320	933	131	206	792	695
A 農業、林業	79	76	133	115	828	687	3	32	136	79
01 農業	79	69	36	46	683	611	3	32	34	13
02 林業	-	7	97	69	145	76	-	-	102	66
B 漁業	9	1	-	-	492	246	128	174	656	616
03 漁業（水産養殖業を除く）	-	-	-	-	329	149	120	170	626	570
04 水産養殖業	9	1	-	-	163	97	8	4	30	46
C～S 非農林漁業	53,920	58,660	70,376	71,542	64,339	52,370	20,879	19,784	29,699	21,946
C～R 非農林漁業（S公務を除く）	53,920	58,660	70,376	71,542	64,339	52,370	20,879	19,784	29,699	21,946
C 鉱業、採石業、砂利採取業	13	1	7	8	16	14	-	-	2	4
05 鉱業、採石業、砂利採取業	13	1	7	8	16	14	-	-	2	4
D 建設業	4,879	5,710	6,552	7,439	6,564	6,277	1,521	1,632	2,646	2,668
06 総合工事業	1,605	2,445	3,055	3,975	3,140	3,547	522	678	1,396	1,716
07 職別工事業（設備工事業を除く）	1,372	1,399	1,455	1,597	1,575	1,259	474	403	637	353
08 設備工事業	1,902	1,866	2,042	1,867	1,849	1,471	525	551	613	599
E 製造業	1,833	1,602	3,701	3,751	11,617	8,879	3,980	4,041	6,186	3,710
09 食料品製造業	353	526	548	653	5,007	2,965	2,985	3,112	4,100	1,921
10 飲料・たばこ・飼料製造業	3	3	80	70	497	281	208	154	131	121
11 繊維工業	87	36	89	35	506	293	24	54	333	241
12 木材・木製品製造業（家具を除く）	6	3	6	18	769	568	12	11	63	111
13 家具・装備品製造業	34	33	67	58	81	60	23	13	63	62
14 パルプ・紙・紙加工品製造業	19	14	49	80	226	1,102	86	67	17	4
15 印刷・同関連業	230	121	406	817	172	98	37	31	356	329
16 化学工業	12	11	199	236	114	80	8	24	-	1
17 石油製品・石炭製品製造業	-	-	-	3	41	36	21	1	8	10
18 プラスチック製品製造業	36	47	50	50	136	206	27	27	46	31
19 ゴム製品製造業	-	-	1	-	145	90	-	-	6	6
20 なめし革・同製品・毛皮製造業	4	-	3	2	17	-	-	-	1	8
21 窯業・土石製品製造業	66	75	571	501	254	372	-	2	60	88
22 鉄鋼業	-	3	-	17	135	148	41	81	11	5
23 非鉄金属製造業	101	13	-	-	78	15	-	-	18	-
24 金属製品製造業	138	89	128	136	412	450	88	101	88	85
25 はん用機械器具製造業	37	15	40	-	374	103	18	26	180	48
26 生産用機械器具製造業	167	34	101	165	234	390	57	32	62	155
27 業務用機械器具製造業	88	31	24	18	244	259	18	3	198	143
28 電子部品・デバイス・電子回路製造業	297	245	792	332	872	577	-	-	109	70
29 電気機械器具製造業	59	75	119	133	428	226	6	-	48	17
30 情報通信機械器具製造業	-	53	322	308	132	94	8	-	4	-
31 輸送用機械器具製造業	25	18	48	32	535	331	282	269	245	210
32 その他の製造業	71	157	58	87	208	135	31	33	39	44
F 電気・ガス・熱供給・水道業	216	245	335	235	396	346	59	-	49	57
33 電気業	216	245	189	188	162	185	-	-	46	57
34 ガス業	-	-	-	-	47	38	43	-	-	-
35 熱供給業	-	-	-	1	-	-	-	-	-	-
36 水道業	-	-	146	46	187	123	16	-	3	-
G 情報通信業	495	409	1,910	956	444	275	42	36	150	89
37 通信業	57	-	169	85	163	5	8	-	50	7
38 放送業	219	203	27	119	24	6	23	22	17	15
39 情報サービス業	117	133	1,372	695	150	158	5	6	1	2
40 インターネット附随サービス業	2	10	47	30	-	5	2	-	2	-
41 映像・音声・文字情報制作業	100	63	295	27	107	101	4	8	80	65
H 運輸業、郵便業	3,399	2,742	3,966	4,158	4,098	3,122	1,766	1,376	1,787	1,041
42 鉄道業	7	9	10	37	53	43	31	22	114	32
43 道路旅客運送業	1,701	1,835	1,427	1,475	842	697	235	169	426	265
44 道路貨物運送業	740	799	2,050	2,323	2,499	2,042	718	780	915	632
45 水運業	-	-	-	-	147	49	123	70	101	67
46 航空運輸業	-	2	-	2	-	-	-	-	-	4
47 倉庫業	9	46	115	209	131	81	46	111	76	32
48 運輸に附帯するサービス業	121	51	63	112	176	210	415	224	26	9
49 郵便業（信書便事業を含む）	821	-	301	-	250	-	198	-	129	-

第13表 産業中分類別民営事業所従業者数一市区町村（続き）

産業中分類	太白区		泉区		石巻市		塩竈市		気仙沼市	
	平成 21年	平成 26年	平成 21年	平成 26年	平成 21年	平成 26年	平成 21年	平成 26年	平成 21年	平成 26年
I 卸売業、小売業	15,767	14,865	21,382	20,353	16,988	11,917	5,415	4,535	7,970	5,351
50 各種商品卸売業	1	2	10	162	-	41	7	21	-	11
51 繊維・衣服等卸売業	61	57	97	73	39	17	15	14	20	12
52 飲食品卸売業	434	379	1,449	959	2,037	557	1,058	762	1,587	585
53 建築材料、鉱物・金属材料等卸売業	628	680	974	919	1,055	747	254	283	289	273
54 機械器具卸売業	1,320	1,268	1,516	1,475	542	583	112	122	196	208
55 その他の卸売業	752	771	1,224	1,024	570	357	264	199	331	176
56 各種商品小売業	739	678	1,091	1,066	1,003	668	12	40	340	188
57 繊維・衣服・身の回り品小売業	741	1,042	1,204	1,532	961	808	287	241	469	362
58 飲食品小売業	5,768	4,592	6,092	6,112	4,732	3,337	1,824	1,490	2,071	1,551
59 機械器具小売業	1,082	1,279	1,642	1,576	1,578	1,257	228	294	703	533
60 その他小売業	4,204	3,738	5,050	4,883	4,417	3,304	1,332	932	1,946	1,290
61 無店舗小売業	37	379	1,033	572	54	241	22	137	18	162
J 金融業、保険業	688	776	1,730	1,748	1,760	1,422	597	521	647	605
62 銀行業	295	405	346	410	223	346	119	128	121	117
63 協同組織金融業	77	78	70	58	444	282	58	50	145	126
64 クレジットカード業等非預金信用機関	12	9	526	525	46	26	8	1	15	7
65 金融商品取引業、商品先物取引業	2	5	17	12	7	-	7	6	-	-
66 補助的金融業等	-	-	-	12	6	7	-	-	4	5
67 保険業（保険媒介代理業等を含む）	302	279	771	731	1,034	761	405	336	362	350
K 不動産業、物品賃貸業	1,633	1,687	1,772	1,870	1,567	1,261	413	371	760	466
68 不動産取引業	425	464	429	384	142	96	46	39	41	35
69 不動産賃貸業・管理業	933	879	854	1,044	1,092	732	337	261	578	315
70 物品賃貸業	275	344	489	442	333	433	30	71	141	116
L 学術研究、専門・技術サービス業	1,593	1,967	2,253	2,276	892	832	392	371	351	325
71 学術・開発研究機関	44	47	536	191	3	-	93	96	6	8
72 専門サービス業	388	367	493	486	425	342	182	170	177	171
73 広告業	31	24	77	51	29	27	12	6	11	-
74 技術サービス業	1,130	1,529	1,147	1,548	435	463	105	99	157	146
M 宿泊業、飲食サービス業	7,311	7,415	7,461	6,717	5,266	3,560	1,734	1,576	2,645	1,816
75 宿泊業	2,087	1,846	601	429	769	520	215	140	854	485
76 飲食店	4,281	4,764	6,295	5,557	4,194	2,710	1,337	1,292	1,632	1,032
77 持ち帰り・配達飲食サービス業	943	805	565	731	303	330	182	144	159	299
N 生活関連サービス業、娯楽業	3,257	3,177	4,439	3,959	2,735	1,842	1,032	780	1,537	895
78 洗濯・理容・美容・浴場業	1,849	1,820	2,184	2,032	1,674	1,031	517	415	770	505
79 その他の生活関連サービス業	465	409	452	399	416	283	240	186	395	129
80 娯楽業	943	948	1,803	1,528	645	528	275	179	372	261
O 教育、学習支援業	1,852	2,165	3,215	2,999	1,235	997	436	432	349	261
81 学校教育	979	990	1,868	1,647	465	458	89	156	113	114
82 その他の教育、学習支援業	873	1,175	1,347	1,352	770	539	347	276	236	147
P 医療、福祉	7,524	11,319	7,456	9,861	5,886	7,278	2,512	3,011	2,604	2,685
83 医療業	4,119	5,682	3,873	4,569	3,262	3,604	1,533	1,870	1,071	1,013
84 保健衛生	9	14	373	358	-	20	4	7	5	17
85 社会保険・社会福祉・介護事業	3,396	5,623	3,210	4,934	2,624	3,654	975	1,134	1,528	1,655
Q 複合サービス事業	265	1,249	243	529	698	829	157	283	363	431
86 郵便局	208	1,185	175	482	214	497	101	266	130	244
87 協同組合（他に分類されないもの）	57	64	68	47	484	332	56	17	233	187
R サービス業（他に分類されないもの）	3,195	3,331	3,954	4,683	4,177	3,519	823	819	1,653	1,542
88 廃棄物処理業	54	69	400	302	747	664	74	88	288	221
89 自動車整備業	132	130	252	250	536	348	95	88	217	185
90 機械等修理業（別掲を除く）	251	215	276	368	382	223	75	35	226	184
91 職業紹介・労働者派遣業	329	238	503	370	211	72	15	5	65	11
92 その他の事業サービス業	1,989	2,410	2,125	2,927	1,598	1,517	274	284	562	615
93 政治・経済・文化団体	250	81	211	280	309	294	162	192	100	176
94 宗教	183	168	187	176	355	398	117	107	195	150
95 その他のサービス業	7	20	-	10	39	3	11	20	-	-

第13表 産業中分類別民営事業所従業者数—市区町村（続き）

産業中分類	白石市		名取市		角田市		多賀城市		岩沼市	
	平成 21年	平成 26年	平成 21年	平成 26年	平成 21年	平成 26年	平成 21年	平成 26年	平成 21年	平成 26年
A～R 全産業（S公務を除く）	13,195	13,299	28,673	30,022	14,321	13,451	21,935	18,435	20,605	19,254
A～B 農林漁業	182	202	41	65	181	119	12	16	68	17
A 農業、林業	176	201	41	65	181	119	12	16	68	17
01 農業	119	138	41	65	136	85	12	16	68	17
02 林業	57	63	-	-	45	34	-	-	-	-
B 漁業	6	1	-	-	-	-	-	-	-	-
03 漁業（水産養殖業を除く）	-	-	-	-	-	-	-	-	-	-
04 水産養殖業	6	1	-	-	-	-	-	-	-	-
C～S 非農林漁業	13,013	13,097	28,632	29,957	14,140	13,332	21,923	18,419	20,537	19,237
C～R 非農林漁業（S公務を除く）	13,013	13,097	28,632	29,957	14,140	13,332	21,923	18,419	20,537	19,237
C 鉱業、採石業、砂利採取業	13	14	14	-	8	20	-	-	34	82
05 鉱業、採石業、砂利採取業	13	14	14	-	8	20	-	-	34	82
D 建設業	1,222	1,274	2,434	2,659	1,184	1,182	1,698	1,716	1,426	1,426
06 総合工事業	514	617	898	1,189	547	679	707	916	633	605
07 職別工事業（設備工事業を除く）	255	290	727	603	385	293	278	357	299	300
08 設備工事業	453	367	809	867	252	210	713	443	494	521
E 製造業	3,675	3,822	4,296	4,092	5,728	5,807	3,076	2,802	4,242	4,653
09 食品品製造業	482	901	1,741	2,084	276	268	835	1,104	476	1,155
10 飲料・たばこ・飼料製造業	44	23	137	120	8	10	-	-	12	8
11 繊維工業	368	368	26	33	109	60	25	297	4	3
12 木材・木製品製造業（家具を除く）	33	25	57	72	39	36	-	-	184	137
13 家具・装備品製造業	14	14	20	18	830	1,059	19	18	37	20
14 パルプ・紙・紙加工品製造業	34	24	12	13	2	2	185	42	679	519
15 印刷・同関連業	28	23	83	162	8	4	64	61	70	43
16 化学工業	3	-	25	66	32	2	148	142	20	20
17 石油製品・石炭製品製造業	-	-	-	-	-	-	19	8	26	20
18 プラスチック製品製造業	-	-	184	126	4	116	13	15	11	14
19 ゴム製品製造業	7	2	8	7	1	-	-	-	1,369	1,463
20 なめし革・同製品・毛皮製造業	87	97	-	4	-	1	-	-	2	2
21 窯業・土石製品製造業	37	39	115	168	25	57	6	21	68	73
22 鉄鋼業	9	46	6	13	10	-	31	41	159	184
23 非鉄金属製造業	-	-	-	4	48	37	-	-	31	125
24 金属製品製造業	42	36	116	186	106	115	241	122	312	296
25 はん用機械器具製造業	3	6	19	54	123	20	38	10	128	71
26 生産用機械器具製造業	52	4	307	137	496	118	42	16	303	167
27 業務用機械器具製造業	59	41	489	24	96	32	65	-	50	-
28 電子部品・デバイス・電子回路製造業	1,225	1,131	228	175	616	730	725	404	86	24
29 電気機械器具製造業	156	171	163	20	8	633	410	364	56	51
30 情報通信機械器具製造業	782	708	464	471	200	255	9	-	6	1
31 輸送用機械器具製造業	152	125	7	74	2,624	2,185	35	43	124	232
32 その他の製造業	58	38	89	61	67	67	166	94	29	25
F 電気・ガス・熱供給・水道業	80	71	-	-	-	-	106	115	68	71
33 電気業	80	71	-	-	-	-	89	104	68	71
34 ガス業	-	-	-	-	-	-	-	-	-	-
35 熱供給業	-	-	-	-	-	-	-	-	-	-
36 水道業	-	-	-	-	-	-	17	11	-	-
G 情報通信業	22	45	59	111	22	6	37	30	67	43
37 通信業	17	13	25	5	18	-	14	2	22	-
38 放送業	-	-	-	9	-	-	-	-	27	16
39 情報サービス業	3	-	19	96	2	1	9	2	5	11
40 インターネット附随サービス業	-	3	10	1	-	-	1	1	-	1
41 映像・音声・文字情報制作業	2	29	5	-	2	5	13	25	13	15
H 運輸業、郵便業	698	447	2,445	2,716	377	288	2,285	1,757	2,709	2,624
42 鉄道業	47	49	17	18	3	3	87	66	36	21
43 道路旅客運送業	142	91	293	331	31	57	302	240	173	169
44 道路貨物運送業	344	264	1,492	1,732	272	201	1,853	1,224	2,086	1,872
45 水運業	-	-	-	-	-	-	-	-	-	-
46 航空運輸業	-	-	226	258	-	-	-	-	144	102
47 倉庫業	42	12	71	76	5	4	17	136	59	245
48 運輸に附帯するサービス業	57	31	232	301	5	23	26	91	127	215
49 郵便業（信書便事業を含む）	66	-	114	-	61	-	-	-	84	-

第13表 産業中分類別民営事業所従業者数—市区町村（続き）

産業中分類	白石市		名取市		角田市		多賀城市		岩沼市	
	平成 21年	平成 26年	平成 21年	平成 26年	平成 21年	平成 26年	平成 21年	平成 26年	平成 21年	平成 26年
I 卸売業，小売業	2,794	2,729	8,431	8,351	2,208	1,903	5,575	4,024	4,733	3,430
50 各種商品卸売業	-	-	-	-	-	-	-	-	6	14
51 繊維・衣服等卸売業	-	49	6	11	1	2	11	8	3	3
52 飲食品卸売業	130	94	525	579	50	47	154	112	468	319
53 建築材料，鉱物・金属材料等卸売業	141	87	462	408	130	110	210	182	615	358
54 機械器具卸売業	72	82	562	661	35	17	882	274	655	338
55 その他の卸売業	39	364	609	698	84	64	57	55	306	228
56 各種商品小売業	3	6	955	297	-	80	303	182	2	113
57 織物・衣服・身の回り品小売業	121	95	483	693	85	62	166	121	112	109
58 飲食品小売業	1,094	838	1,855	1,898	845	657	2,149	1,618	1,351	916
59 機械器具小売業	229	191	930	941	192	205	456	417	255	230
60 その他の小売業	952	893	1,989	1,885	775	617	1,173	1,036	957	754
61 無店舗小売業	13	30	55	280	11	42	14	19	3	48
J 金融業，保険業	279	225	361	434	255	250	197	183	315	309
62 銀行業	39	39	126	186	32	38	102	113	61	71
63 協同組織金融業	117	104	17	38	14	12	22	13	28	27
64 クレジットカード業等非預金信用機関	3	1	27	22	1	-	4	-	6	4
65 金融商品取引業，商品先物取引業	2	-	-	1	-	-	-	-	-	-
66 補助的金融業等	4	5	-	-	-	-	-	-	-	-
67 保険業（保険媒介代理業等を含む）	114	76	191	187	208	200	69	57	220	207
K 不動産業，物品賃貸業	192	193	934	1,044	165	179	888	608	484	530
68 不動産取引業	21	18	63	149	27	24	82	54	38	29
69 不動産賃貸業・管理業	102	91	639	541	94	122	700	458	284	238
70 物品賃貸業	69	84	232	354	44	33	106	96	162	263
L 学術研究，専門・技術サービス業	180	165	467	475	725	440	315	502	231	246
71 学術・開発研究機関	-	-	125	100	552	116	1	210	2	3
72 専門サービス業	63	62	139	147	53	54	58	48	86	87
73 広告業	1	1	-	-	-	-	-	9	9	-
74 技術サービス業	116	102	203	228	120	270	256	235	134	156
M 宿泊業，飲食サービス業	1,018	1,043	2,700	2,467	646	624	2,419	2,071	1,284	1,248
75 宿泊業	239	330	171	236	68	35	303	304	132	106
76 飲食店	721	583	2,134	1,884	502	488	1,904	1,481	962	950
77 持ち帰り・配達飲食サービス業	58	130	395	347	76	101	212	286	190	192
N 生活関連サービス業，娯楽業	792	609	1,441	1,357	553	463	1,065	733	598	554
78 洗濯・理容・美容・浴場業	436	382	512	486	323	231	645	427	377	304
79 その他の生活関連サービス業	136	78	324	187	109	84	101	42	71	143
80 娯楽業	220	149	605	684	121	148	319	264	150	107
O 教育，学習支援業	243	214	759	609	157	177	1,002	752	400	351
81 学校教育	29	40	528	292	34	38	729	477	137	112
82 その他の教育，学習支援業	214	174	231	317	123	139	273	275	263	239
P 医療，福祉	1,112	1,556	2,019	3,228	1,307	1,231	1,851	2,060	2,062	2,419
83 医療業	542	710	852	1,833	714	413	1,022	1,132	1,352	1,394
84 保健衛生	-	-	2	2	1	-	-	-	-	-
85 社会保険・社会福祉・介護事業	570	846	1,165	1,393	592	818	829	928	710	1,025
Q 複合サービス事業	93	208	298	351	122	223	59	67	110	286
86 郵便局	72	165	67	184	46	130	30	39	53	201
87 協同組合（他に分類されないもの）	21	43	231	167	76	93	29	28	57	85
R サービス業（他に分類されないもの）	600	482	1,974	2,063	683	539	1,350	999	1,774	965
88 廃棄物処理業	39	88	258	249	54	69	130	140	178	187
89 自動車整備業	135	133	247	239	90	85	130	113	120	116
90 機械等修理業（別掲を除く）	31	25	98	96	44	25	112	93	182	57
91 職業紹介・労働者派遣業	8	6	500	539	155	44	110	30	515	72
92 その他の事業サービス業	214	83	718	797	238	216	688	474	600	363
93 政治・経済・文化団体	86	55	62	73	35	42	46	77	72	64
94 宗教	87	84	88	66	67	58	134	55	107	106
95 その他のサービス業	-	8	3	4	-	-	-	17	-	-

第13表 産業中分類別民営事業所従業者数—市区町村（続き）

産業中分類	登米市		栗原市		東松島市		大崎市		蔵王町	
	平成 21年	平成 26年	平成 21年	平成 26年	平成 21年	平成 26年	平成 21年	平成 26年	平成 21年	平成 26年
A～R 全産業（S公務を除く）	31,677	30,418	26,925	26,340	10,955	9,377	54,893	52,173	5,247	4,951
A～B 農林漁業	807	778	665	767	212	190	1,185	727	146	114
A 農業、林業	787	755	644	750	154	186	1,183	727	137	108
01 農業	747	694	601	702	154	186	1,042	609	129	99
02 林業	40	61	43	48	-	-	141	118	8	9
B 漁業	20	23	21	17	58	4	2	-	9	6
03 漁業（水産養殖業を除く）	-	-	-	12	-	-	-	-	-	-
04 水産養殖業	20	23	21	5	58	4	2	-	9	6
C～S 非農林漁業	30,870	29,640	26,260	25,573	10,743	9,187	53,708	51,446	5,101	4,837
C～R 非農林漁業（S公務を除く）	30,870	29,640	26,260	25,573	10,743	9,187	53,708	51,446	5,101	4,837
C 鉱業、採石業、砂利採取業	41	35	6	-	1	1	30	47	51	24
05 鉱業、採石業、砂利採取業	41	35	6	-	1	1	30	47	51	24
D 建設業	4,602	4,275	3,257	2,929	1,584	1,479	5,270	4,889	567	613
06 総合工事業	2,560	2,520	1,777	1,795	805	861	2,526	2,571	310	397
07 職別工事業（設備工事業を除く）	1,298	1,102	960	589	488	336	1,338	1,062	194	166
08 設備工事業	744	653	520	545	291	282	1,406	1,256	63	50
E 製造業	6,693	6,261	6,323	6,390	1,412	1,014	10,995	11,155	1,079	1,302
09 食料品製造業	843	819	1,033	955	295	244	1,022	982	248	167
10 飲料・たばこ・飼料製造業	32	50	55	50	28	27	191	177	213	203
11 繊維工業	708	557	646	646	186	100	546	472	45	32
12 木材・木製品製造業（家具を除く）	333	278	120	93	20	15	114	172	4	3
13 家具・装備品製造業	56	78	23	29	29	25	35	28	7	8
14 パルプ・紙・紙加工品製造業	42	50	27	31	80	62	86	99	59	75
15 印刷・関連産業	74	51	177	189	5	16	87	57	38	-
16 化学工業	17	7	3	-	5	6	362	425	2	36
17 石油製品・石炭製品製造業	3	10	-	-	-	-	7	3	-	-
18 プラスチック製品製造業	178	472	384	370	72	78	536	787	33	-
19 ゴム製品製造業	218	208	131	67	5	-	25	5	-	-
20 なめし革・同製品・毛皮製造業	38	19	4	2	-	-	-	-	2	2
21 窯業・土石製品製造業	291	327	552	526	64	38	250	180	86	131
22 鉄鋼業	46	239	-	1	34	6	2	18	2	-
23 非鉄金属製造業	86	2	350	186	3	4	358	40	-	-
24 金属製品製造業	257	400	290	402	222	182	2,004	2,050	73	113
25 はん用機械器具製造業	7	8	309	323	38	6	104	41	40	4
26 生産用機械器具製造業	89	159	569	239	11	23	482	781	21	229
27 業務用機械器具製造業	540	419	199	127	-	-	29	36	152	102
28 電子部品・デバイス・電子回路製造業	1,851	1,195	548	638	156	78	3,583	3,854	28	31
29 電気機械器具製造業	705	351	519	825	38	31	377	65	16	70
30 情報通信機械器具製造業	154	93	145	356	64	64	430	106	-	-
31 輸送用機械器具製造業	-	325	110	208	43	-	107	470	1	84
32 その他の製造業	125	144	129	127	14	9	258	307	9	12
F 電気・ガス・熱供給・水道業	8	14	77	68	-	-	193	180	-	-
33 電気業	-	-	70	68	-	-	155	160	-	-
34 ガス業	-	-	-	-	-	-	37	-	-	-
35 熱供給業	-	-	6	-	-	-	-	-	-	-
36 水道業	8	14	1	-	-	-	1	20	-	-
G 情報通信業	70	72	28	13	26	18	289	161	2	-
37 通信業	38	39	20	6	26	18	161	26	-	-
38 放送業	-	8	-	-	-	-	18	15	-	-
39 情報サービス業	28	22	1	2	-	-	38	43	2	-
40 インターネット附随サービス業	-	-	-	-	-	-	5	5	-	-
41 映像・音声・文字情報制作業	4	3	7	5	-	-	67	72	-	-
H 運輸業、郵便業	1,715	1,489	1,202	1,116	628	383	3,053	2,665	310	418
42 鉄道業	2	2	27	14	8	5	112	157	60	80
43 道路旅客運送業	195	194	246	290	88	54	561	493	30	36
44 道路貨物運送業	1,356	1,240	763	776	481	308	1,944	1,722	187	261
45 水運業	-	-	-	-	10	7	-	-	-	-
46 航空運輸業	-	-	-	-	-	-	16	-	-	-
47 倉庫業	5	5	4	9	-	-	4	126	-	31
48 運輸に附帯するサービス業	16	48	17	27	3	9	141	167	5	10
49 郵便業（信書便事業を含む）	141	-	145	-	38	-	275	-	28	-

第13表 産業中分類別民営事業所従業者数一市区町村（続き）

産業中分類	登米市		栗原市		東松島市		大崎市		蔵王町	
	平成 21年	平成 26年	平成 21年	平成 26年	平成 21年	平成 26年	平成 21年	平成 26年	平成 21年	平成 26年
I 卸売業、小売業	7,103	6,283	6,183	5,053	2,200	2,011	12,353	10,922	779	661
50 各種商品卸売業	8	12	-	2	-	-	-	37	-	52
51 繊維・衣服等卸売業	4	1	10	-	2	2	15	43	1	-
52 飲食品卸売業	310	266	173	201	138	77	615	459	25	11
53 建築材料、鉱物・金属材料等卸売業	385	283	400	343	84	127	693	699	30	77
54 機械器具卸売業	191	252	200	154	44	86	757	654	31	43
55 その他の卸売業	206	236	81	99	45	41	480	414	5	16
56 各種商品小売業	290	237	286	227	-	82	387	395	-	-
57 繊維・衣服・身の回り品小売業	407	385	246	251	78	77	598	579	25	17
58 飲食品小売業	2,123	1,719	2,013	1,369	856	687	3,951	3,082	295	243
59 機械器具小売業	751	758	613	539	146	179	1,100	1,180	58	31
60 その他の小売業	2,416	1,999	2,160	1,794	802	636	3,724	3,174	303	159
61 無店舗小売業	12	135	1	74	5	17	33	206	6	12
J 金融業、保険業	516	464	486	435	134	126	1,111	1,046	36	41
62 銀行業	100	118	102	112	22	30	203	225	11	14
63 協同組織金融業	54	73	147	176	35	32	152	111	10	7
64 クレジットカード業等非預金信用機関	10	5	-	-	-	-	35	1	-	-
65 金融商品取引業、商品先物取引業	-	-	-	-	-	-	-	-	-	-
66 補助的金融業等	-	1	79	-	-	-	6	6	-	-
67 保険業（保険媒介代理業等を含む）	352	267	158	147	77	64	715	703	15	20
K 不動産業、物品賃貸業	520	508	231	210	317	231	842	753	354	66
68 不動産取引業	39	31	25	28	55	23	124	124	8	8
69 不動産賃貸業・管理業	405	351	121	105	211	128	406	353	328	34
70 物品賃貸業	76	126	85	77	51	80	312	276	18	24
L 学術研究、専門・技術サービス業	479	563	448	456	105	99	1,147	1,046	41	21
71 学術・開発研究機関	6	-	-	-	11	-	68	122	2	2
72 専門サービス業	184	153	108	82	39	41	252	223	9	4
73 広告業	2	5	1	1	-	-	10	2	-	-
74 技術サービス業	287	405	339	373	55	58	817	699	30	15
M 宿泊業、飲食サービス業	2,372	2,155	1,616	1,651	1,194	676	5,072	4,814	905	762
75 宿泊業	243	248	269	318	320	43	1,474	1,292	640	529
76 飲食店	1,799	1,581	1,180	1,109	787	528	3,264	2,966	238	198
77 持ち帰り・配達飲食サービス業	330	326	167	224	87	105	334	556	27	35
N 生活関連サービス業、娯楽業	1,504	1,483	1,081	966	635	528	2,706	2,390	183	154
78 洗濯・理容・美容・浴場業	829	741	667	625	262	205	1,440	1,271	113	80
79 その他の生活関連サービス業	296	240	207	164	132	141	572	512	2	3
80 娯楽業	379	502	207	177	241	182	694	607	68	71
O 教育、学習支援業	311	317	311	304	177	140	845	920	37	28
81 学校教育	10	14	12	28	51	44	326	323	-	-
82 その他の教育、学習支援業	301	303	299	276	126	96	519	597	37	28
P 医療、福祉	2,668	3,390	2,719	3,846	1,496	1,719	4,918	6,202	374	424
83 医療業	704	962	794	1,219	767	876	2,202	2,771	82	80
84 保健衛生	-	-	12	6	-	-	1	10	-	-
85 社会保険・社会福祉・介護事業	1,964	2,428	1,913	2,621	729	843	2,715	3,421	292	344
Q 複合サービス事業	688	618	694	626	165	172	637	852	49	54
86 郵便局	149	267	147	281	58	50	178	516	23	23
87 協同組合（他に分類されないもの）	539	351	547	345	107	122	459	336	26	31
R サービス業（他に分類されないもの）	1,580	1,713	1,598	1,510	669	590	4,247	3,404	334	269
88 廃棄物処理業	166	149	418	416	163	125	412	397	97	157
89 自動車整備業	327	296	248	239	102	59	473	459	39	43
90 機械等修理業（別掲を除く）	69	50	31	69	91	85	137	111	-	-
91 職業紹介・労働者派遣業	134	169	32	10	13	18	850	697	-	-
92 その他の事業サービス業	583	776	563	517	222	229	1,851	1,274	162	40
93 政治・経済・文化団体	76	89	101	74	22	12	228	225	11	8
94 宗教	198	166	205	185	56	50	261	226	25	21
95 その他のサービス業	27	18	-	-	-	12	35	15	-	-



第13表 産業中分類別民営事業所従業者数—市区町村（続き）

産業中分類	七ヶ宿町		大河原町		村田町		柴田町		川崎町	
	平成 21年	平成 26年	平成 21年	平成 26年	平成 21年	平成 26年	平成 21年	平成 26年	平成 21年	平成 26年
A～R 全産業（S公務を除く）	527	492	10,120	8,985	5,583	5,171	13,661	12,782	3,431	3,439
A～B 農林漁業	69	54	141	59	33	38	23	23	165	145
A 農業，林業	69	54	141	59	33	38	23	23	154	139
01 農業	41	41	141	59	12	19	23	23	102	78
02 林業	28	13	-	-	21	19	-	-	52	61
B 漁業	-	-	-	-	-	-	-	-	11	6
03 漁業（水産養殖業を除く）	-	-	-	-	-	-	-	-	-	-
04 水産養殖業	-	-	-	-	-	-	-	-	11	6
C～S 非農林漁業	458	438	9,979	8,926	5,550	5,133	13,638	12,759	3,266	3,294
C～R 非農林漁業（S公務を除く）	458	438	9,979	8,926	5,550	5,133	13,638	12,759	3,266	3,294
C 鉱業，採石業，砂利採取業	-	-	2	2	-	-	10	7	13	9
05 鉱業，採石業，砂利採取業	-	-	2	2	-	-	10	7	13	9
D 建設業	36	26	734	821	562	514	648	762	538	477
06 総合工事業	25	15	419	465	300	300	272	416	289	253
07 職別工事業（設備工事業を除く）	2	2	134	148	181	167	167	183	202	187
08 設備工事業	9	9	181	208	81	47	209	163	47	37
E 製造業	120	115	1,153	1,134	2,437	2,313	5,363	4,865	815	703
09 食品製造業	-	2	384	331	16	27	1,933	1,554	280	312
10 飲料・たばこ・飼料製造業	5	4	1	-	10	11	-	-	5	22
11 繊維工業	1	-	101	69	-	-	36	21	3	2
12 木材・木製品製造業（家具を除く）	37	35	2	2	85	22	9	63	21	23
13 家具・装備品製造業	-	-	78	27	15	11	58	21	19	12
14 パルプ・紙・紙加工品製造業	-	-	-	-	-	-	72	84	8	2
15 印刷・同関連業	-	-	28	16	26	20	113	19	74	67
16 化学工業	-	-	-	51	52	35	51	50	13	6
17 石油製品・石炭製品製造業	-	-	-	-	-	-	-	-	-	-
18 プラスチック製品製造業	-	-	59	35	-	16	9	100	56	56
19 ゴム製品製造業	-	-	-	-	-	-	-	-	-	-
20 なめし革・同製品・毛皮製造業	-	-	-	-	-	-	-	-	-	16
21 窯業・土石製品製造業	-	-	60	66	2	7	120	97	73	61
22 鉄鋼業	-	-	1	15	297	728	11	2	-	-
23 非鉄金属製造業	-	-	61	75	12	9	423	479	-	16
24 金属製品製造業	-	-	64	42	150	298	268	342	37	38
25 はん用機械器具製造業	-	-	2	1	23	3	79	35	20	-
26 生産用機械器具製造業	73	73	50	58	311	302	177	177	11	22
27 業務用機械器具製造業	-	-	-	-	3	45	1,307	1,483	2	-
28 電子部品・デバイス・電子回路製造業	3	-	48	120	917	704	263	23	175	25
29 電気機械器具製造業	-	-	48	41	54	16	241	133	-	-
30 情報通信機械器具製造業	-	-	50	-	24	-	99	135	-	-
31 輸送用機械器具製造業	-	-	76	57	411	36	54	9	-	-
32 その他の製造業	1	1	40	128	29	23	40	38	18	23
F 電気・ガス・熱供給・水道業	-	-	-	-	-	-	-	-	-	-
33 電気業	-	-	-	-	-	-	-	-	-	-
34 ガス業	-	-	-	-	-	-	-	-	-	-
35 熱供給業	-	-	-	-	-	-	-	-	-	-
36 水道業	-	-	-	-	-	-	-	-	-	-
G 情報通信業	-	-	73	8	1	1	10	4	-	-
37 通信業	-	-	60	5	-	-	7	4	-	-
38 放送業	-	-	-	-	-	-	-	-	-	-
39 情報サービス業	-	-	11	1	1	1	3	-	-	-
40 インターネット附随サービス業	-	-	-	-	-	-	-	-	-	-
41 映像・音声・文字情報制作業	-	-	2	2	-	-	-	-	-	-
H 運輸業，郵便業	39	28	335	204	440	246	517	451	84	208
42 鉄道業	21	19	4	4	-	-	11	8	15	103
43 道路旅客運送業	7	9	70	51	28	22	60	48	27	48
44 道路貨物運送業	1	-	176	133	336	177	397	373	7	14
45 水運業	-	-	-	-	-	-	-	-	-	-
46 航空運輸業	-	-	-	-	-	-	-	-	-	-
47 倉庫業	-	-	13	8	21	34	-	-	19	18
48 運輸に附帯するサービス業	-	-	1	8	55	13	1	22	-	25
49 郵便業（信書便事業を含む）	10	-	71	-	-	-	48	-	16	-

第13表 産業中分類別民営事業所従業者数—市区町村（続き）

産業中分類	七ヶ宿町		大河原町		村田町		柴田町		川崎町	
	平成 21年	平成 26年	平成 21年	平成 26年	平成 21年	平成 26年	平成 21年	平成 26年	平成 21年	平成 26年
I 卸売業，小売業	86	97	2,886	2,550	986	841	2,754	2,331	540	490
50 各種商品卸売業	-	-	-	17	-	-	2	-	-	-
51 繊維・衣服等卸売業	-	-	3	3	-	-	-	3	-	-
52 飲食品卸売業	2	2	68	50	53	47	83	63	4	8
53 建築材料，鉱物・金属材料等卸売業	-	-	77	110	84	44	182	166	3	10
54 機械器具卸売業	-	-	157	147	15	11	68	93	19	15
55 その他の卸売業	-	-	90	30	149	116	79	39	66	79
56 各種商品小売業	-	-	-	110	-	-	213	118	-	-
57 織物・衣服・身の回り品小売業	-	-	321	305	29	21	115	101	32	14
58 飲食品小売業	41	41	932	720	308	294	1,003	757	216	164
59 機械器具小売業	1	-	312	350	45	56	271	240	29	38
60 その他の小売業	42	53	906	640	302	242	733	652	171	153
61 無店舗小売業	-	1	20	68	1	10	5	99	-	9
J 金融業，保険業	3	3	303	282	29	32	124	134	27	22
62 銀行業	-	-	34	42	14	18	45	56	7	9
63 協同組織金融業	3	3	36	22	9	8	19	19	11	9
64 クレジットカード業等非預金信用機関	-	-	10	-	-	-	6	2	-	-
65 金融商品取引業，商品先物取引業	-	-	-	-	-	-	1	1	-	-
66 補助的金融業等	-	-	-	-	-	-	-	-	-	-
67 保険業（保険媒介代理業等を含む）	-	-	223	218	6	6	53	56	9	4
K 不動産業，物品賃貸業	1	-	270	213	42	71	194	176	44	50
68 不動産取引業	-	-	60	36	2	-	18	16	3	3
69 不動産賃貸業・管理業	1	-	159	130	16	51	140	124	13	23
70 物品賃貸業	-	-	51	47	24	20	36	36	28	24
L 学術研究，専門・技術サービス業	4	4	212	150	15	22	130	445	17	24
71 学術・開発研究機関	-	-	-	-	2	1	-	-	-	-
72 専門サービス業	-	-	92	80	8	9	56	48	11	12
73 広告業	-	-	-	2	-	-	-	-	-	-
74 技術サービス業	4	4	120	68	5	12	74	397	6	12
M 宿泊業，飲食サービス業	38	33	965	912	238	290	847	834	199	302
75 宿泊業	7	4	3	31	44	50	76	61	56	135
76 飲食店	24	23	868	727	132	187	669	656	122	141
77 持ち帰り・配達飲食サービス業	7	6	94	154	62	53	102	117	21	26
N 生活関連サービス業，娯楽業	12	9	843	553	252	222	678	585	415	327
78 洗濯・理容・美容・浴場業	7	6	272	258	78	64	301	268	72	63
79 その他の生活関連サービス業	1	1	363	142	17	48	114	109	-	28
80 娯楽業	4	2	208	153	157	110	263	208	343	236
O 教育，学習支援業	38	38	138	261	19	11	367	495	9	4
81 学校教育	36	36	14	15	-	-	224	364	-	-
82 その他の教育，学習支援業	2	2	124	246	19	11	143	131	9	4
P 医療，福祉	56	60	774	892	225	347	956	1,107	415	560
83 医療業	-	2	276	292	58	149	542	517	172	220
84 保健衛生	-	-	-	3	-	-	-	-	-	-
85 社会保険・社会福祉・介護事業	56	58	498	597	167	198	414	590	243	340
Q 複合サービス事業	14	12	58	188	33	31	234	218	39	37
86 郵便局	10	8	35	175	9	7	38	34	18	15
87 協同組合（他に分類されないもの）	4	4	23	13	24	24	196	184	21	22
R サービス業（他に分類されないもの）	11	13	1,233	756	271	192	806	345	111	81
88 廃棄物処理業	-	-	64	70	114	105	53	76	14	15
89 自動車整備業	-	-	79	87	26	28	112	99	30	27
90 機械等修理業（別掲を除く）	4	2	17	12	13	5	12	10	5	4
91 職業紹介・労働者派遣業	-	-	736	267	58	3	501	59	-	-
92 その他の事業サービス業	-	3	261	254	10	10	55	35	15	5
93 政治・経済・文化団体	3	3	40	33	9	6	25	15	31	10
94 宗教	4	5	36	33	41	35	48	51	16	20
95 その他のサービス業	-	-	-	-	-	-	-	-	-	-

第13表 産業中分類別民営事業所従業者数一市区町村（続き）

産業中分類	丸 森 町		亘 理 町		山 元 町		松 島 町		七 ヶ 浜 町	
	平成 21年	平成 26年	平成 21年	平成 26年	平成 21年	平成 26年	平成 21年	平成 26年	平成 21年	平成 26年
A～R 全産業（S公務を除く）	4,011	3,572	9,553	9,154	4,274	3,607	5,154	4,335	2,909	2,444
A～B 農林漁業	68	80	164	65	57	105	39	58	50	13
A 農業、林業	68	80	159	57	51	105	39	58	35	12
01 農業	49	58	159	57	35	95	39	58	35	12
02 林業	19	22	-	-	16	10	-	-	-	-
B 漁業	-	-	5	8	6	-	-	-	15	1
03 漁業（水産養殖業を除く）	-	-	5	8	6	-	-	-	8	1
04 水産養殖業	-	-	-	-	-	-	-	-	7	-
C～S 非農林漁業	3,943	3,492	9,389	9,089	4,217	3,502	5,115	4,277	2,859	2,431
C～R 非農林漁業（S公務を除く）	3,943	3,492	9,389	9,089	4,217	3,502	5,115	4,277	2,859	2,431
C 鉱業、採石業、砂利採取業	25	-	2	58	12	40	-	-	-	-
05 鉱業、採石業、砂利採取業	25	-	2	58	12	40	-	-	-	-
D 建設業	653	581	884	1,021	473	446	369	333	604	427
06 総合工事業	366	371	381	582	225	245	132	133	191	127
07 職別工事業（設備工事業を除く）	229	173	268	189	152	90	126	137	191	116
08 設備工事業	58	37	235	250	96	111	111	63	222	184
E 製造業	1,487	1,406	3,099	2,763	1,383	1,000	352	191	221	191
09 食料品製造業	50	31	249	373	16	10	73	60	160	133
10 飲料・たばこ・飼料製造業	14	11	1	-	48	9	16	16	4	-
11 繊維工業	39	23	96	141	9	2	-	-	-	-
12 木材・木製品製造業（家具を除く）	22	18	37	52	-	-	11	10	2	-
13 家具・装備品製造業	54	53	49	14	15	12	3	3	10	6
14 パルプ・紙・紙加工品製造業	-	-	63	63	-	-	-	-	-	-
15 印刷・同関連業	6	5	58	18	-	-	6	6	5	8
16 化学工業	16	-	28	100	75	7	-	-	-	3
17 石油製品・石炭製品製造業	-	-	7	-	-	-	-	-	-	-
18 プラスチック製品製造業	62	72	688	310	33	5	7	8	-	-
19 ゴム製品製造業	15	20	352	309	5	5	-	-	-	-
20 なめし革・同製品・毛皮製造業	-	-	4	-	-	-	-	-	-	-
21 窯業・土石製品製造業	20	61	102	138	26	34	94	58	4	-
22 鉄鋼業	49	19	-	79	-	-	-	-	3	-
23 非鉄金属製造業	96	53	4	2	513	297	-	-	-	-
24 金属製品製造業	38	238	128	42	78	118	11	16	10	9
25 はん用機械器具製造業	5	5	22	9	3	-	7	-	1	1
26 生産用機械器具製造業	263	249	141	134	93	122	121	7	7	7
27 業務用機械器具製造業	4	-	52	57	85	57	3	3	4	-
28 電子部品・デバイス・電子回路製造業	19	8	54	255	150	33	-	-	-	-
29 電気機械器具製造業	-	21	287	20	174	148	-	-	2	17
30 情報通信機械器具製造業	8	-	27	-	-	89	-	-	-	-
31 輸送用機械器具製造業	703	515	414	374	59	43	-	-	2	-
32 その他の製造業	4	4	236	273	1	9	-	4	7	7
F 電気・ガス・熱供給・水道業	-	1	-	-	-	-	-	8	8	66
33 電気業	-	1	-	-	-	-	-	-	8	66
34 ガス業	-	-	-	-	-	-	-	-	-	-
35 熱供給業	-	-	-	-	-	-	-	-	-	-
36 水道業	-	-	-	-	-	-	-	8	-	-
G 情報通信業	-	-	29	18	15	10	-	4	3	4
37 通信業	-	-	15	-	-	-	-	-	-	-
38 放送業	-	-	-	-	-	10	-	-	-	1
39 情報サービス業	-	-	7	8	-	-	-	4	3	3
40 インターネット附随サービス業	-	-	-	1	-	-	-	-	-	-
41 映像・音声・文字情報制作業	-	-	7	9	15	-	-	-	-	-
H 運輸業、郵便業	154	106	584	597	93	52	386	311	292	320
42 鉄道業	3	2	4	-	-	-	10	7	-	-
43 道路旅客運送業	33	39	41	31	26	12	110	71	61	54
44 道路貨物運送業	73	50	443	538	40	28	65	49	195	235
45 水運業	14	11	-	-	-	-	41	37	7	-
46 航空運輸業	-	-	-	-	-	-	-	-	-	-
47 倉庫業	-	-	9	5	-	-	-	-	21	20
48 運輸に附帯するサービス業	-	4	37	23	6	12	142	147	8	11
49 郵便業（信書便事業を含む）	31	-	50	-	21	-	18	-	-	-

第13表 産業中分類別民営事業所従業者数—市区町村（続き）

産業中分類	丸 森 町		亘 理 町		山 元 町		松 島 町		七 ヶ 浜 町	
	平成 21年	平成 26年	平成 21年	平成 26年	平成 21年	平成 26年	平成 21年	平成 26年	平成 21年	平成 26年
I 卸売業、小売業	755	638	2,457	1,920	675	529	1,057	823	777	534
50 各種商品卸売業	-	-	-	-	-	-	-	-	-	-
51 繊維・衣服等卸売業	-	-	2	-	-	3	-	-	5	1
52 飲食品卸売業	6	10	72	31	49	9	68	56	81	33
53 建築材料、鉱物・金属材料等卸売業	60	14	67	121	43	74	9	7	8	12
54 機械器具卸売業	1	2	62	32	14	16	12	6	15	9
55 その他の卸売業	5	1	59	53	39	24	16	13	5	12
56 各種商品小売業	-	-	-	-	-	-	-	-	38	-
57 織物・衣服・身の回り品小売業	30	25	75	71	18	10	19	17	28	27
58 飲食品小売業	278	232	1,042	867	216	147	574	408	303	209
59 機械器具小売業	56	63	138	116	87	68	45	28	28	24
60 その他の小売業	316	289	936	612	209	165	314	256	266	193
61 無店舗小売業	3	2	4	17	-	13	-	32	-	14
J 金融業、保険業	39	22	104	117	47	18	56	58	39	32
62 銀行業	22	22	32	41	14	16	17	24	12	17
63 協同組織金融業	-	-	8	18	7	-	9	9	12	8
64 クレジットカード業等非預金信用機関	-	-	-	-	-	-	2	-	5	-
65 金融商品取引業、商品先物取引業	-	-	-	-	-	-	-	-	-	-
66 補助的金融業等	-	-	-	-	-	-	-	-	-	-
67 保険業（保険媒介代理業等を含む）	17	-	64	58	26	2	28	25	10	7
K 不動産業、物品賃貸業	10	7	151	140	20	22	115	137	52	46
68 不動産取引業	2	2	32	25	8	7	12	5	3	-
69 不動産賃貸業・管理業	3	3	63	65	12	8	103	125	49	43
70 物品賃貸業	5	2	56	50	-	7	-	7	-	3
L 学術研究、専門・技術サービス業	18	14	79	86	41	49	44	35	101	31
71 学術・開発研究機関	-	-	-	-	-	-	-	-	-	-
72 専門サービス業	5	3	37	38	5	5	14	8	19	13
73 広告業	-	-	-	-	-	-	-	-	-	-
74 技術サービス業	13	11	42	48	36	44	30	27	82	18
M 宿泊業、飲食サービス業	157	172	497	489	211	188	1,406	1,212	145	114
75 宿泊業	37	40	39	11	24	11	1,021	852	78	39
76 飲食店	99	99	389	379	136	125	346	330	67	51
77 持ち帰り・配達飲食サービス業	21	33	69	99	51	52	39	30	-	24
N 生活関連サービス業、娯楽業	80	68	413	307	167	126	252	214	125	101
78 洗濯・理容・美容・浴場業	74	64	247	163	89	68	98	79	93	65
79 その他の生活関連サービス業	6	4	63	56	15	11	30	30	2	-
80 娯楽業	-	-	103	88	63	47	124	105	30	36
O 教育、学習支援業	14	21	119	72	49	29	107	94	73	70
81 学校教育	9	9	24	15	25	23	-	-	29	31
82 その他の教育、学習支援業	5	12	95	57	24	6	107	94	44	39
P 医療、福祉	348	258	720	933	775	732	543	619	214	281
83 医療業	62	67	327	322	374	392	317	292	104	92
84 保健衛生	-	-	-	-	-	-	-	-	-	-
85 社会保険・社会福祉・介護事業	286	191	393	611	401	340	226	327	110	189
Q 複合サービス業	87	71	73	168	68	56	37	43	29	26
86 郵便局	36	32	33	32	23	17	23	22	15	11
87 協同組合（他に分類されないもの）	51	39	40	136	45	39	14	21	14	15
R サービス業（他に分類されないもの）	116	127	178	400	188	205	391	195	176	188
88 廃棄物処理業	12	9	14	39	94	97	19	24	17	21
89 自動車整備業	47	50	30	59	20	25	17	14	30	32
90 機械等修理業（別掲を除く）	2	2	4	8	7	4	13	6	26	34
91 職業紹介・労働者派遣業	4	5	9	99	5	-	63	33	16	3
92 その他の事業サービス業	10	8	40	124	29	23	194	31	52	76
93 政治・経済・文化団体	8	20	12	28	4	26	7	6	14	6
94 宗教	33	33	69	43	29	27	78	78	21	16
95 その他のサービス業	-	-	-	-	-	3	-	3	-	-

第13表 産業中分類別民営事業所従業者数一市区町村（続き）

産業中分類	利府町		大和町		大郷町		富谷町		大衡村	
	平成 21年	平成 26年	平成 21年	平成 26年	平成 21年	平成 26年	平成 21年	平成 26年	平成 21年	平成 26年
A～R 全産業（S公務を除く）	11,360	11,647	12,253	14,784	3,751	3,463	11,161	12,857	4,544	7,280
A～B 農林漁業	-	-	229	227	64	72	2	24	37	51
A 農業、林業	-	-	221	227	64	72	2	24	37	51
01 農業	-	-	131	136	64	72	2	24	37	51
02 林業	-	-	90	91	-	-	-	-	-	-
B 漁業	-	-	8	-	-	-	-	-	-	-
03 漁業（水産養殖業を除く）	-	-	-	-	-	-	-	-	-	-
04 水産養殖業	-	-	8	-	-	-	-	-	-	-
C～S 非農林漁業	11,360	11,647	12,024	14,557	3,687	3,391	11,159	12,833	4,507	7,229
C～R 非農林漁業（S公務を除く）	11,360	11,647	12,024	14,557	3,687	3,391	11,159	12,833	4,507	7,229
C 鉱業、採石業、砂利採取業	6	2	71	5	8	7	6	7	-	-
05 鉱業、採石業、砂利採取業	6	2	71	5	8	7	6	7	-	-
D 建設業	1,092	1,079	1,282	1,228	445	413	1,418	1,469	367	368
06 総合工事業	380	419	604	605	209	227	557	700	166	173
07 職別工事業（設備工事業を除く）	391	334	491	467	136	100	504	395	179	154
08 設備工事業	321	326	187	156	100	86	357	374	22	41
E 製造業	2,505	2,608	3,409	4,760	1,215	1,269	942	1,234	1,954	3,487
09 食料品製造業	688	770	280	472	130	120	398	628	240	191
10 飲料・たばこ・飼料製造業	-	-	38	13	33	31	21	19	-	-
11 繊維工業	11	1	27	28	45	36	6	1	7	9
12 木材・木製品製造業（家具を除く）	6	3	3	47	1	3	3	11	143	97
13 家具・装備品製造業	28	63	34	14	37	31	22	6	1	25
14 パルプ・紙・紙加工品製造業	8	76	170	214	-	-	6	-	-	-
15 印刷・同関連業	205	193	7	56	-	-	2	2	5	4
16 化学工業	-	-	270	268	-	77	-	-	4	-
17 石油製品・石炭製品製造業	-	-	11	-	15	21	9	6	16	11
18 プラスチック製品製造業	184	105	58	123	147	47	22	40	93	22
19 ゴム製品製造業	75	59	16	43	-	-	-	-	-	-
20 なめし革・同製品・毛皮製造業	-	-	3	2	-	-	2	2	-	-
21 窯業・土石製品製造業	54	64	66	140	411	482	36	52	137	183
22 鉄鋼業	19	18	10	7	55	11	-	-	-	248
23 非鉄金属製造業	24	28	-	2	-	-	-	-	116	88
24 金属製品製造業	193	239	151	171	29	54	214	200	73	132
25 はん用機械器具製造業	44	11	30	1	3	10	13	6	370	230
26 生産用機械器具製造業	170	270	199	1,064	59	102	69	108	3	180
27 業務用機械器具製造業	43	-	29	221	211	4	-	-	-	-
28 電子部品・デバイス・電子回路製造業	144	143	295	20	-	-	-	42	681	187
29 電気機械器具製造業	219	178	219	934	15	219	5	6	-	-
30 情報通信機械器具製造業	-	-	960	356	-	-	-	6	-	18
31 輸送用機械器具製造業	361	346	518	515	-	-	80	80	60	1,848
32 その他の製造業	29	41	15	49	24	21	34	19	5	14
F 電気・ガス・熱供給・水道業	-	-	21	34	-	-	-	-	3	4
33 電気業	-	-	-	-	-	-	-	-	-	-
34 ガス業	-	-	-	-	-	-	-	-	-	-
35 熱供給業	-	-	-	-	-	-	-	-	-	-
36 水道業	-	-	21	34	-	-	-	-	3	4
G 情報通信業	48	19	36	29	-	-	78	13	-	-
37 通信業	47	17	7	7	-	-	70	5	-	-
38 放送業	-	-	-	-	-	-	-	-	-	-
39 情報サービス業	-	-	16	12	-	-	7	3	-	-
40 インターネット附随サービス業	-	-	2	2	-	-	-	4	-	-
41 映像・音声・文字情報制作業	1	2	11	8	-	-	1	1	-	-
H 運輸業、郵便業	992	915	1,201	1,829	163	99	956	1,215	705	1,097
42 鉄道業	546	504	-	-	-	-	-	-	-	-
43 道路旅客運送業	31	29	135	158	17	24	184	154	-	-
44 道路貨物運送業	362	355	950	1,434	112	75	395	900	685	1,070
45 水運業	-	-	-	-	-	-	-	-	-	-
46 航空運輸業	-	-	-	-	-	-	-	-	-	-
47 倉庫業	-	-	46	150	21	-	318	97	20	11
48 運輸に附帯するサービス業	13	27	27	87	-	-	2	64	-	16
49 郵便業（信書便事業を含む）	40	-	43	-	13	-	57	-	-	-

第13表 産業中分類別民営事業所従業者数—市区町村（続き）

産業中分類	利 府 町		大 和 町		大 郷 町		富 谷 町		大 衛 村	
	平成 21年	平成 26年	平成 21年	平成 26年	平成 21年	平成 26年	平成 21年	平成 26年	平成 21年	平成 26年
I 卸売業，小売業	2,811	2,338	2,184	2,256	662	488	3,015	3,185	665	1,192
50 各種商品卸売業	-	-	-	21	-	-	-	-	-	-
51 繊維・衣服等卸売業	4	7	2	2	5	-	16	14	-	6
52 飲食料品卸売業	105	72	200	271	30	22	144	91	2	10
53 建築材料，鉱物・金属材料等卸売業	133	73	45	97	72	68	85	86	84	77
54 機械器具卸売業	74	52	167	189	17	22	162	178	22	48
55 その他の卸売業	78	74	148	161	-	10	48	97	378	889
56 各種商品小売業	488	341	31	74	-	-	537	261	-	-
57 織物・衣服・身の回り品小売業	250	240	41	60	13	11	217	233	-	-
58 飲食料品小売業	944	737	836	596	343	160	837	1,011	88	105
59 機械器具小売業	135	175	185	172	21	28	250	308	16	10
60 その他の小売業	587	562	525	566	161	156	717	697	74	47
61 無店舗小売業	13	5	4	47	-	11	2	209	1	-
J 金融業，保険業	90	96	86	71	1	-	107	149	2	1
62 銀行業	37	54	35	48	-	-	71	89	-	-
63 協同組織金融業	-	-	11	10	-	-	-	-	-	-
64 クレジットカード業等非預金信用機関	-	-	-	-	-	-	-	-	-	-
65 金融商品取引業，商品先物取引業	-	1	-	-	-	-	-	-	-	-
66 補助的金融業等	-	-	-	-	-	-	-	-	-	-
67 保険業（保険媒介代理業等を含む）	53	41	40	13	1	-	36	60	2	1
K 不動産業，物品賃貸業	88	108	299	232	30	34	155	217	74	109
68 不動産取引業	10	9	72	13	-	-	16	23	2	-
69 不動産賃貸業，管理業	55	63	109	135	9	3	64	62	10	6
70 物品賃貸業	23	36	118	84	21	31	75	132	62	103
L 学術研究，専門・技術サービス業	104	79	203	134	2	3	230	193	3	2
71 学術・開発研究機関	24	4	20	29	-	-	23	14	-	-
72 専門サービス業	13	16	25	26	-	-	69	40	-	-
73 広告業	-	-	-	-	-	-	4	-	-	-
74 技術サービス業	67	59	158	79	2	3	134	139	3	2
M 宿泊業，飲食サービス業	1,202	1,208	649	787	96	97	1,150	1,128	151	118
75 宿泊業	110	154	79	91	20	21	24	19	12	13
76 飲食店	915	924	470	539	76	58	1,001	959	122	59
77 持ち帰り・配達飲食サービス業	177	130	100	157	-	18	125	150	17	46
N 生活関連サービス業，娯楽業	752	649	577	411	450	352	704	815	87	66
78 洗濯・理容・美容・浴場業	248	261	243	182	269	182	291	383	13	14
79 その他の生活関連サービス業	37	33	82	72	6	2	74	147	3	1
80 娯楽業	467	355	252	157	175	168	339	285	71	51
O 教育，学習支援業	223	248	141	377	2	2	300	373	7	10
81 学校教育	72	125	55	314	-	-	67	109	-	-
82 その他の教育，学習支援業	151	123	86	63	2	2	233	264	7	10
P 医療，福祉	841	1,573	1,292	1,700	265	370	1,114	1,658	126	217
83 医療業	415	703	605	908	32	36	693	949	26	41
84 保健衛生	-	-	-	-	-	-	-	-	8	-
85 社会保険・社会福祉・介護事業	426	870	687	792	233	334	421	709	92	176
Q 複合サービス事業	48	49	141	116	38	37	52	58	18	18
86 郵便局	29	30	37	31	16	17	41	46	6	5
87 協同組合（他に分類されないもの）	19	19	104	85	22	20	11	12	12	13
R サービス業（他に分類されないもの）	558	676	432	588	310	220	932	1,119	345	540
88 廃棄物処理業	102	96	143	215	134	70	104	111	40	76
89 自動車整備業	31	34	65	112	103	98	38	58	42	42
90 機械等修理業（別掲を除く）	16	134	24	50	4	6	63	48	58	59
91 職業紹介・労働者派遣業	12	11	2	4	23	4	22	412	10	241
92 その他の事業サービス業	351	357	124	130	16	14	687	463	165	94
93 政治・経済・文化団体	11	15	14	16	3	3	3	9	3	6
94 宗教	35	29	60	61	27	25	15	18	24	17
95 その他のサービス業	-	-	-	-	-	-	-	-	3	5

第13表 産業中分類別民営事業所従業者数—市区町村（続き）

産業中分類	色麻町		加美町		涌谷町		美里町		女川町	
	平成 21年	平成 26年	平成 21年	平成 26年	平成 21年	平成 26年	平成 21年	平成 26年	平成 21年	平成 26年
A～R 全産業（S公務を除く）	2,510	2,047	10,228	9,870	6,252	5,795	8,230	7,574	5,182	3,130
A～B 農林漁業	654	172	203	201	216	215	156	114	118	29
A 農業，林業	654	172	189	194	216	215	156	114	-	-
01 農業	454	172	158	167	216	215	156	114	-	-
02 林業	200	-	31	27	-	-	-	-	-	-
B 漁業	-	-	14	7	-	-	-	-	118	29
03 漁業（水産養殖業を除く）	-	-	-	-	-	-	-	-	118	29
04 水産養殖業	-	-	14	7	-	-	-	-	-	-
C～S 非農林漁業	1,856	1,875	10,025	9,669	6,036	5,580	8,074	7,460	5,064	3,101
C～R 非農林漁業（S公務を除く）	1,856	1,875	10,025	9,669	6,036	5,580	8,074	7,460	5,064	3,101
C 鉱業，採石業，砂利採取業	-	-	-	7	-	-	-	-	12	13
05 鉱業，採石業，砂利採取業	-	-	-	7	-	-	-	-	12	13
D 建設業	307	292	1,480	1,321	680	535	767	686	505	653
06 総合工事業	99	135	856	887	408	290	311	297	161	160
07 職別工事業（設備工事業を除く）	131	89	482	337	168	141	251	203	48	70
08 設備工事業	77	68	142	97	104	104	205	186	296	423
E 製造業	477	749	3,067	3,174	1,930	1,671	1,590	1,538	1,451	653
09 食料品製造業	3	179	805	782	66	44	181	251	1,311	526
10 飲料・たばこ・飼料製造業	7	7	44	83	13	10	14	24	30	31
11 繊維工業	10	2	78	48	49	42	9	19	6	6
12 木材・木製品製造業（家具を除く）	17	115	46	153	3	6	-	1	42	6
13 家具・装備品製造業	49	55	29	22	12	17	5	13	3	2
14 パルプ・紙・紙加工品製造業	-	-	-	-	16	12	27	25	-	-
15 印刷・同関連業	-	-	27	41	127	102	17	8	5	4
16 化学工業	-	-	8	4	-	-	37	32	-	-
17 石油製品・石炭製品製造業	-	-	-	-	-	-	-	-	2	-
18 プラスチック製品製造業	-	15	363	385	110	49	281	265	-	-
19 ゴム製品製造業	-	-	-	-	85	56	42	49	-	2
20 なめし革・同製品・毛皮製造業	-	-	4	1	-	-	-	-	-	-
21 窯業・土石製品製造業	5	50	160	115	-	-	91	129	17	36
22 鉄鋼業	-	-	-	9	7	3	9	-	-	-
23 非鉄金属製造業	-	-	-	-	34	29	-	-	-	-
24 金属製品製造業	245	188	148	500	163	164	149	82	-	13
25 はん用機械器具製造業	-	-	19	2	52	2	115	69	2	6
26 生産用機械器具製造業	-	-	134	195	58	115	147	142	6	-
27 業務用機械器具製造業	-	-	-	8	12	-	-	-	-	-
28 電子部品・デバイス・電子回路製造業	-	-	763	744	1,037	977	295	219	-	-
29 電気機械器具製造業	110	-	37	-	43	28	7	147	-	-
30 情報通信機械器具製造業	-	-	212	27	30	-	108	-	-	-
31 輸送用機械器具製造業	-	133	175	35	-	-	-	21	1	-
32 その他の製造業	31	5	15	20	13	15	56	42	26	21
F 電気・ガス・熱供給・水道業	-	-	-	-	-	-	-	-	458	493
33 電気業	-	-	-	-	-	-	-	-	458	493
34 ガス業	-	-	-	-	-	-	-	-	-	-
35 熱供給業	-	-	-	-	-	-	-	-	-	-
36 水道業	-	-	-	-	-	-	-	-	-	-
G 情報通信業	16	16	1	1	14	-	6	4	32	41
37 通信業	16	16	-	-	13	-	-	-	-	-
38 放送業	-	-	-	-	-	-	-	-	-	-
39 情報サービス業	-	-	-	-	-	-	1	2	32	41
40 インターネット附随サービス業	-	-	-	-	-	-	4	-	-	-
41 映像・音声・文字情報制作業	-	-	1	1	1	-	1	2	-	-
H 運輸業，郵便業	363	223	442	515	202	190	649	563	239	55
42 鉄道業	-	-	-	-	-	-	237	227	-	-
43 道路旅客運送業	20	12	47	50	45	42	53	39	79	33
44 道路貨物運送業	343	211	346	354	137	116	317	277	79	22
45 水運業	-	-	-	-	-	-	-	-	25	-
46 航空運輸業	-	-	-	-	-	-	-	-	-	-
47 倉庫業	-	-	3	108	-	-	-	18	27	-
48 運輸に附帯するサービス業	-	-	-	3	-	32	2	2	15	-
49 郵便業（信書便事業を含む）	-	-	46	-	20	-	40	-	14	-

第13表 産業中分類別民営事業所従業者数—市区町村（続き）

産業中分類	色麻町		加美町		涌谷町		美里町		女川町	
	平成 21年	平成 26年	平成 21年	平成 26年	平成 21年	平成 26年	平成 21年	平成 26年	平成 21年	平成 26年
I 卸売業，小売業	248	175	2,137	1,842	1,556	1,312	1,996	1,787	812	341
50 各種商品卸売業	-	-	2	1	13	-	-	-	6	-
51 繊維・衣服等卸売業	2	2	-	-	-	-	-	-	-	-
52 飲食品卸売業	9	25	124	119	120	125	390	357	222	103
53 建築材料，鉱物・金属材料等卸売業	31	-	62	73	42	20	146	234	36	17
54 機械器具卸売業	10	-	22	22	11	22	25	41	9	7
55 その他の卸売業	-	-	111	26	28	27	139	100	22	-
56 各種商品小売業	-	-	202	144	231	164	5	70	-	-
57 織物・衣服・身の回り品小売業	2	2	106	101	76	63	68	55	30	7
58 飲食品小売業	122	77	705	519	401	299	598	375	247	88
59 機械器具小売業	14	15	157	152	72	65	89	71	38	28
60 その他の小売業	58	47	646	674	557	517	517	467	195	90
61 無店舗小売業	-	7	-	11	5	10	19	17	7	1
J 金融業，保険業	-	-	150	140	89	66	76	76	77	26
62 銀行業	-	-	43	46	23	29	16	20	22	21
63 協同組織金融業	-	-	10	7	8	6	8	6	9	5
64 クレジットカード業等非預金信用機関	-	-	4	-	-	-	-	-	-	-
65 金融商品取引業，商品先物取引業	-	-	-	-	-	-	-	-	-	-
66 補助的金融業等	-	-	-	-	-	-	-	-	-	-
67 保険業（保険媒介代理業等を含む）	-	-	93	87	58	31	52	50	46	-
K 不動産業，物品賃貸業	-	-	58	59	36	48	57	61	40	10
68 不動産取引業	-	-	10	10	5	7	9	8	1	-
69 不動産賃貸業・管理業	-	-	12	17	20	16	37	43	16	-
70 物品賃貸業	-	-	36	32	11	25	11	10	23	10
L 学術研究，専門・技術サービス業	7	5	126	111	56	56	66	73	416	108
71 学術・開発研究機関	-	-	-	-	-	-	-	-	10	4
72 専門サービス業	7	4	20	22	20	23	15	26	7	1
73 広告業	-	-	-	-	-	3	-	-	-	-
74 技術サービス業	-	1	106	89	36	30	51	47	399	103
M 宿泊業，飲食サービス業	95	83	639	552	352	321	468	495	397	158
75 宿泊業	4	1	164	151	25	26	25	28	257	103
76 飲食店	73	55	391	326	237	218	351	365	116	26
77 持ち帰り・配達飲食サービス業	18	27	84	75	90	77	92	102	24	29
N 生活関連サービス業，娯楽業	40	30	472	424	294	571	318	290	68	90
78 洗濯・理容・美容・浴場業	37	26	206	174	154	159	213	191	58	83
79 その他の生活関連サービス業	3	4	73	120	73	48	53	67	10	6
80 娯楽業	-	-	193	130	67	364	52	32	-	1
O 教育，学習支援業	9	4	109	100	78	83	97	85	43	4
81 学校教育	-	-	30	38	-	-	25	-	-	-
82 その他の教育，学習支援業	9	4	79	62	78	83	72	85	43	4
P 医療，福祉	103	142	610	782	426	484	900	1,148	147	303
83 医療業	10	10	255	263	211	244	343	323	26	172
84 保健衛生	-	-	-	-	-	-	-	-	-	-
85 社会保険・社会福祉・介護事業	93	132	355	519	215	240	557	825	121	131
Q 複合サービス事業	137	81	146	117	95	55	412	252	73	8
86 郵便局	12	10	41	32	23	22	38	35	13	8
87 協同組合（他に分類されないもの）	125	71	105	85	72	33	374	217	60	-
R サービス業（他に分類されないもの）	54	75	588	524	228	188	672	402	294	145
88 廃棄物処理業	10	33	79	88	39	17	94	90	25	6
89 自動車整備業	23	19	139	107	78	64	92	71	24	15
90 機械等修理業（別掲を除く）	-	-	11	11	14	14	2	41	43	22
91 職業紹介・労働者派遣業	-	-	4	10	5	5	266	84	-	-
92 その他の事業サービス業	-	7	283	216	35	54	155	40	184	89
93 政治・経済・文化団体	2	2	17	23	8	11	17	23	5	1
94 宗教	19	14	55	69	49	23	42	49	13	12
95 その他のサービス業	-	-	-	-	-	-	4	4	-	-



第13表 産業中分類別民営事業所従業者数一市区町村（続き）

産業中分類	南 三 陸 町	
	平成 21年	平成 26年
A～R 全産業（S公務を除く）	5,591	3,177
A～B 農林漁業	216	91
A 農業、林業	58	27
01 農業	38	21
02 林業	20	6
B 漁業	158	64
03 漁業（水産養殖業を除く）	91	51
04 水産養殖業	67	13
C～S 非農林漁業	5,375	3,086
C～R 非農林漁業（S公務を除く）	5,375	3,086
C 鉱業、採石業、砂利採取業	-	-
05 鉱業、採石業、砂利採取業	-	-
D 建設業	820	503
06 総合工事業	405	306
07 職別工事業（設備工事業を除く）	319	158
08 設備工事業	96	39
E 製造業	1,256	814
09 食料品製造業	833	545
10 飲料・たばこ・飼料製造業	-	-
11 繊維工業	122	55
12 木材・木製品製造業（家具を除く）	29	8
13 家具・装備品製造業	9	2
14 パルプ・紙・紙加工品製造業	-	-
15 印刷・同関連業	21	8
16 化学工業	-	-
17 石油製品・石炭製品製造業	-	-
18 プラスチック製品製造業	-	-
19 ゴム製品製造業	-	-
20 なめし革・同製品・毛皮製造業	-	-
21 窯業・土石製品製造業	17	61
22 鉄鋼業	-	39
23 非鉄金属製造業	10	-
24 金属製品製造業	21	5
25 はん用機械器具製造業	-	-
26 生産用機械器具製造業	41	10
27 業務用機械器具製造業	-	-
28 電子部品・デバイス・電子回路製造業	19	38
29 電気機械器具製造業	69	12
30 情報通信機械器具製造業	5	5
31 輸送用機械器具製造業	31	-
32 その他の製造業	29	26
F 電気・ガス・熱供給・水道業	-	-
33 電気業	-	-
34 ガス業	-	-
35 熱供給業	-	-
36 水道業	-	-
G 情報通信業	35	2
37 通信業	1	1
38 放送業	-	-
39 情報サービス業	-	-
40 インターネット附随サービス業	-	-
41 映像・音声・文字情報制作業	34	1
H 運輸業、郵便業	209	172
42 鉄道業	-	-
43 道路旅客運送業	21	12
44 道路貨物運送業	157	157
45 水運業	10	-
46 航空運輸業	-	-
47 倉庫業	-	3
48 運輸に附帯するサービス業	4	-
49 郵便業（信書便事業を含む）	17	-

第13表 産業中分類別民営事業所従業者数一市区町村（続き）

産業中分類	南 三 陸 町	
	平成 21年	平成 26年
I 卸売業、小売業	1,249	503
50 各種商品卸売業	-	-
51 繊維・衣服等卸売業	19	19
52 飲食料品卸売業	66	66
53 建築材料、鉱物・金属材料等卸売業	40	33
54 機械器具卸売業	-	4
55 その他の卸売業	29	12
56 各種商品小売業	-	-
57 織物・衣服・身の回り品小売業	69	10
58 飲食料品小売業	464	169
59 機械器具小売業	130	58
60 その他の小売業	420	121
61 無店舗小売業	12	11
J 金融業、保険業	67	32
62 銀行業	31	25
63 協同組織金融業	7	7
64 クレジットカード業等非預金信用機関	-	-
65 金融商品取引業、商品先物取引業	-	-
66 補助的金融業等	-	-
67 保険業（保険媒介代理業等を含む）	29	-
K 不動産業、物品賃貸業	39	16
68 不動産取引業	5	1
69 不動産賃貸業・管理業	27	2
70 物品賃貸業	7	13
L 学術研究、専門・技術サービス業	32	8
71 学術・開発研究機関	-	-
72 専門サービス業	11	3
73 広告業	-	-
74 技術サービス業	21	5
M 宿泊業、飲食サービス業	656	371
75 宿泊業	450	309
76 飲食店	175	48
77 持ち帰り・配達飲食サービス業	31	14
N 生活関連サービス業、娯楽業	208	27
78 洗濯・理容・美容・浴場業	116	15
79 その他の生活関連サービス業	52	-
80 娯楽業	40	12
O 教育、学習支援業	64	39
81 学校教育	8	-
82 その他の教育、学習支援業	56	39
P 医療、福祉	437	393
83 医療業	119	14
84 保健衛生	-	-
85 社会保険・社会福祉・介護事業	318	379
Q 複合サービス事業	171	63
86 郵便局	32	15
87 協同組合（他に分類されないもの）	139	48
R サービス業（他に分類されないもの）	132	143
88 廃棄物処理業	19	23
89 自動車整備業	8	6
90 機械等修理業（別掲を除く）	14	-
91 職業紹介・労働者派遣業	5	-
92 その他の事業サービス業	32	35
93 政治・経済・文化団体	12	22
94 宗教	42	43
95 その他のサービス業	-	14

第14表 産業小分類別事業所数及び従業者数（総数）—宮城県

産業小分類	事業所数		従業者数	
	平成21年	平成26年	平成21年	平成26年
A～S 全産業	110,209	102,472	1,120,793	1,100,860
A～R 全産業（S公務を除く）	109,238	101,533	1,080,517	1,057,563
A～B 農林漁業	707	665	9,091	7,367
A 農業、林業	575	584	7,343	6,164
01 農業	484	498	5,963	5,179
010 管理、補助的経済活動を行う事業所（01農業）	2	-	13	-
011 耕種農業	171	210	1,866	2,339
012 畜産農業	148	122	2,111	1,240
013 農業サービス業（園芸サービス業を除く）	129	119	1,660	1,226
014 園芸サービス業	34	47	313	374
02 林業	91	86	1,380	985
020 管理、補助的経済活動を行う事業所（02林業）	1	1	12	11
021 育林業	55	40	989	324
022 素材生産業	13	16	117	162
023 特用林産物生産業（きのこ類の栽培を除く）	-	-	-	-
024 林業サービス業	20	26	253	478
029 その他の林業	2	3	9	10
B 漁業	132	81	1,748	1,203
03 漁業（水産養殖業を除く）	74	49	1,303	990
030 管理、補助的経済活動を行う事業所（03漁業）	1	-	10	-
031 海面漁業	72	47	1,290	955
032 内水面漁業	1	2	3	35
04 水産養殖業	58	32	445	213
040 管理、補助的経済活動を行う事業所（04水産養殖業）	-	-	-	-
041 海面養殖業	36	18	273	143
042 内水面養殖業	22	14	172	70
C～S 非農林漁業	109,502	101,807	1,111,702	1,093,493
C～R 非農林漁業（S公務を除く）	108,531	100,868	1,071,426	1,050,196
C 鉱業、採石業、砂利採取業	56	46	411	431
05 鉱業、採石業、砂利採取業	56	46	411	431
050 管理、補助的経済活動を行う事業所（05鉱業、採石業、砂利採取業）	1	1	3	1
051 金属鉱業	-	-	-	-
052 石炭・亜炭鉱業	-	-	-	-
053 原油・天然ガス鉱業	2	1	3	6
054 採石業、砂・砂利・玉石採取業	49	40	367	397
055 窯業原料用鉱物鉱業（耐火物・陶磁器・ガラス・セメント原料用に限る）	3	2	37	21
059 その他の鉱業	1	2	1	6
D 建設業	11,693	10,819	94,971	99,379
06 総合工事業	4,332	4,532	42,840	50,210
060 管理、補助的経済活動を行う事業所（06総合工事業）	28	21	1,349	143
061 一般土木建築工事業	396	276	8,584	8,627
062 土木工事業（舗装工事業を除く）	1,493	1,579	15,962	19,633
063 舗装工事業	189	208	2,712	3,031
064 建築工事業（木造建築工事業を除く）	473	948	5,871	10,445
065 木造建築工事業	1,492	1,093	7,002	5,674
066 建築リフォーム工事業	261	407	1,360	2,657
07 職別工事業（設備工事業を除く）	4,197	3,480	23,552	20,796
070 管理、補助的経済活動を行う事業所（07職別工事業）	11	10	101	24
071 大工工事業	629	494	2,311	1,976
072 とび・土工・コンクリート工事業	481	465	4,328	4,784
073 鉄骨・鉄筋工事業	269	197	2,429	1,949
074 石工・れんが・タイル・ブロック工事業	147	129	549	512
075 左官工事業	278	168	1,489	932
076 板金・金物工事業	448	348	1,811	1,558
077 塗装工事業	586	507	2,817	2,245
078 床・内装工事業	668	561	3,148	2,587
07A 床工事業	21	-	86	-
07B 内装工事業	647	-	3,062	-
079 その他の職別工事業	680	601	4,569	4,229
08 設備工事業	3,164	2,807	28,579	28,373
080 管理、補助的経済活動を行う事業所（08設備工事業）	14	5	306	18
081 電気工事業	1,145	1,088	8,895	10,384
082 電気通信・信号装置工事業	347	321	5,995	6,716
083 管工事業（さく井工事業を除く）	1,330	1,052	10,076	8,308
084 機械器具設置工事業	201	218	2,264	2,098
089 その他の設備工事業	127	123	1,043	849
E 製造業	6,020	5,470	127,416	120,481
09 食料品製造業	1,293	1,090	32,288	28,603
090 管理、補助的経済活動を行う事業所（09食料品製造業）	10	20	66	100
091 畜産食料品製造業	85	91	3,500	3,933
092 水産食料品製造業	595	360	13,369	8,859
093 野菜缶詰・果実缶詰・農産保存食料品製造業	49	41	696	595
094 調味料製造業	51	54	649	465

第14表 産業小分類別事業所数及び従業者数（総数）－宮城県（続き）

産業小分類	事業所数		従業者数	
	平成21年	平成26年	平成21年	平成26年
095 糖類製造業	-	-	-	-
096 精穀・製粉業	21	23	201	222
097 パン・菓子製造業	123	145	3,949	4,406
098 動植物油脂製造業	3	3	59	52
099 その他の食料品製造業	356	353	9,799	9,971
10 飲料・たばこ・飼料製造業	149	139	2,293	2,059
100 管理、補助的経済活動を行う事業所（10飲料・たばこ・飼料製造業）	2	3	6	30
101 清涼飲料製造業	12	13	314	426
102 酒類製造業	37	39	849	864
103 茶・コーヒー製造業（清涼飲料を除く）	11	7	112	75
104 製氷業	15	11	173	125
105 たばこ製造業	-	-	-	-
106 飼料・有機質肥料製造業	72	66	839	539
11 繊維工業	301	279	4,888	4,131
110 管理、補助的経済活動を行う事業所（11繊維工業）	-	2	-	6
111 製糸業、紡績業、化学繊維・ねん糸等製造業	2	5	43	64
112 織物業	3	4	17	6
113 ニット生地製造業	-	3	-	11
114 染色整理業	15	10	84	55
115 網・網・レース・繊維粗製品製造業	16	13	134	135
116 外衣・シャツ製造業（和式を除く）	162	129	3,445	2,338
117 下着類製造業	2	2	24	10
118 和装製品・その他の衣服・繊維製身の回り品製造業	25	23	242	265
119 その他の繊維製品製造業	76	88	899	1,241
12 木材・木製品製造業（家具を除く）	209	190	2,332	2,248
120 管理、補助的経済活動を行う事業所（12木材・木製品製造業）	3	2	21	6
121 製材業、木製品製造業	140	109	991	780
122 造作材・合板・建築用組立材料製造業	30	42	1,157	1,216
123 木製容器製造業（竹、とうを含む）	12	10	103	118
129 その他の木製品製造業（竹、とうを含む）	24	27	60	128
13 家具・装備品製造業	358	301	2,302	2,352
130 管理、補助的経済活動を行う事業所（13家具・装備品製造業）	4	1	124	61
131 家具製造業	73	74	543	574
132 宗教用具製造業	6	2	29	6
133 建具製造業	246	198	630	534
139 その他の家具・装備品製造業	29	26	976	1,177
14 パルプ・紙・紙加工品製造業	126	109	2,487	3,004
140 管理、補助的経済活動を行う事業所（14パルプ・紙・紙加工品製造業）	1	-	1	-
141 パルプ製造業	3	1	18	147
142 紙製造業	3	7	489	1,129
143 加工紙製造業	7	8	148	194
144 紙製品製造業	17	8	212	197
145 紙製容器製造業	82	69	1,409	1,069
149 その他のパルプ・紙・紙加工品製造業	13	16	210	268
15 印刷・同関連業	544	456	6,446	5,534
150 管理、補助的経済活動を行う事業所（15印刷・同関連業）	6	3	29	22
151 印刷業	467	390	5,716	4,801
152 製版業	21	18	214	352
153 製本業、印刷物加工業	48	42	478	345
159 印刷関連サービス業	2	3	9	14
16 化学工業	80	80	2,057	2,077
160 管理、補助的経済活動を行う事業所（16化学工業）	2	5	8	63
161 化学肥料製造業	2	4	33	84
162 無機化学工業製品製造業	19	20	320	475
163 有機化学工業製品製造業	5	6	62	87
164 油脂加工製品・石けん・合成洗剤・界面活性剤・塗料製造業	14	13	110	136
165 医薬品製造業	12	7	712	578
166 化粧品・歯磨・その他の化粧品調整品製造業	5	6	161	155
169 その他の化学工業	21	19	651	499
17 石油製品・石炭製品製造業	36	37	576	561
170 管理、補助的経済活動を行う事業所（17石油製品・石炭製品製造業）	2	2	5	1
171 石油精製業	1	1	338	311
172 潤滑油・グリース製造業（石油精製業によらないもの）	-	2	-	6
173 コークス製造業	-	-	-	-
174 舗装材料製造業	27	30	178	228
179 その他の石油製品・石炭製品製造業	6	2	55	15
18 プラスチック製品製造業（別掲を除く）	178	186	4,185	4,108
180 管理、補助的経済活動を行う事業所（18プラスチック製品製造業）	1	2	3	5
181 プラスチック板・棒・管・継手・異形押出製品製造業	6	12	61	400
182 プラスチックフィルム・シート・床材・合成皮革製造業	45	50	878	1,149
183 工業用プラスチック製品製造業	52	53	1,961	1,298
184 発泡・強化プラスチック製品製造業	28	22	580	474
185 プラスチック成形材料製造業（廃プラスチックを含む）	14	18	164	173

第14表 産業小分類別事業所数及び従業者数（総数）－宮城県（続き）

産業小分類	事業所数		従業者数	
	平成21年	平成26年	平成21年	平成26年
189 その他のプラスチック製品製造業	32	29	538	609
19 ゴム製品製造業	51	43	2,834	2,726
190 管理、補助的経済活動を行う事業所（19ゴム製品製造業）	-	3	-	56
191 タイヤ・チューブ製造業	7	3	1,443	1,235
192 ゴム製・プラスチック製履物・同附属品製造業	3	3	406	250
193 ゴムベルト・ゴムホース・工業用ゴム製品製造業	31	21	759	762
199 その他のゴム製品製造業	10	13	226	423
20 なめし革・同製品・毛皮製造業	23	21	186	171
200 管理、補助的経済活動を行う事業所（20なめし革・同製品・毛皮製造業）	-	1	-	4
201 なめし革製造業	1	-	17	-
202 工業用革製品製造業（手袋を除く）	-	-	-	-
203 革製履物用材料・同附属品製造業	2	2	2	3
204 革製履物製造業	6	5	25	5
205 革製手袋製造業	-	-	-	-
206 かばん製造業	1	3	2	9
207 袋物製造業	8	7	24	33
208 毛皮製造業	-	-	-	-
209 その他のなめし革製品製造業	5	3	116	117
21 窯業・土石製品製造業	252	270	4,406	4,852
210 管理、補助的経済活動を行う事業所（21窯業・土石製品製造業）	7	8	164	28
211 ガラス・同製品製造業	25	17	683	642
212 セメント・同製品製造業	135	131	1,950	2,195
213 建設用粘土製品製造業（陶磁器製を除く）	-	-	-	-
214 陶磁器・同関連製品製造業	17	23	558	510
215 耐火物製造業	-	1	-	11
216 炭素・黒鉛製品製造業	5	4	288	395
217 研磨材・同製品製造業	-	1	-	25
218 骨材・石工品等製造業	53	64	512	743
219 その他の窯業・土石製品製造業	10	21	251	303
22 鉄鋼業	56	101	1,830	2,637
220 管理、補助的経済活動を行う事業所（22鉄鋼業）	2	3	6	48
221 製鉄業	2	-	117	-
222 製鋼・製鋼圧延業	7	6	648	904
223 製鋼を行わない鋼材製造業（表面処理鋼材を除く）	9	12	579	214
224 表面処理鋼材製造業	2	2	25	17
225 鉄素形材製造業	8	12	71	611
229 その他の鉄鋼業	26	66	384	843
23 非鉄金属製造業	50	43	2,452	1,509
230 管理、補助的経済活動を行う事業所（23非鉄金属製造業）	1	1	101	2
231 非鉄金属第1次製錬・精製業	3	2	198	135
232 非鉄金属第2次製錬・精製業（非鉄金属合金製造業を含む）	5	2	136	38
233 非鉄金属・同合金圧延業（抽伸、押出しを含む）	5	7	189	139
234 電線・ケーブル製造業	16	12	704	653
235 非鉄金属素形材製造業	18	14	572	528
239 その他の非鉄金属製造業	2	5	552	14
24 金属製品製造業	548	526	7,763	8,852
240 管理、補助的経済活動を行う事業所（24金属製品製造業）	6	10	62	42
241 プリキ缶・その他のめっき板等製品製造業	5	3	275	217
242 洋食器・刃物・手道具・金物類製造業	56	35	602	546
243 暖房・調理等装置、配管工用附属品製造業	9	8	85	94
244 建設用・建築用金属製品製造業（製缶板金業を含む）	366	343	5,245	5,455
245 金属素形材製品製造業	17	27	309	709
246 金属被覆・彫刻業、熱処理業（ほうろう鉄器を除く）	47	52	648	799
247 金属線製品製造業（ねじ類を除く）	11	11	166	135
248 ボルト・ナット・リベット・小ねじ・木ねじ等製造業	5	9	22	220
249 その他の金属製品製造業	26	28	349	635
25 はん用機械器具製造業	176	105	2,459	1,338
250 管理、補助的経済活動を行う事業所（25はん用機械器具製造業）	4	-	6	-
251 ボイラ・原動機製造業	4	3	67	35
252 ポンプ・圧縮機器製造業	2	9	7	42
253 一般産業用機械・装置製造業	57	31	659	387
259 その他のはん用機械・同部分品製造業	109	62	1,720	874
26 生産用機械器具製造業	361	359	5,446	6,205
260 管理、補助的経済活動を行う事業所（26生産用機械器具製造業）	3	6	12	10
261 農業用機械製造業（農業用器具を除く）	9	9	468	99
262 建設機械・鉱山機械製造業	18	23	140	218
263 繊維機械製造業	1	-	1	-
264 生活関連産業用機械製造業	21	29	126	324
265 基礎素材産業用機械製造業	14	16	146	204
266 金属加工機械製造業	98	72	1,511	1,433
267 半導体・フラットパネルディスプレイ製造装置製造業	13	26	558	1,546
269 その他の生産用機械・同部分品製造業	184	178	2,484	2,371
27 業務用機械器具製造業	98	88	4,280	3,467

第14表 産業小分類別事業所数及び従業者数（総数）－宮城県（続き）

産業小分類	事業所数		従業者数	
	平成21年	平成26年	平成21年	平成26年
270 管理, 補助的経済活動を行う事業所 (27業務用機械器具製造業)	1	1	1	1
271 事務用機械器具製造業	14	8	2,055	1,936
272 サービス用・娯楽用機械器具製造業	7	8	99	123
273 計量器・測定器・分析機器・試験機・測量機械器具・理化学機械器具製造業	23	31	484	600
274 医療用機械器具・医療用品製造業	32	30	462	331
275 光学機械器具・レンズ製造業	21	10	1,179	476
276 武器製造業	-	-	-	-
28 電子部品・デバイス・電子回路製造業	210	165	16,084	13,580
280 管理, 補助的経済活動を行う事業所 (28電子部品・デバイス・電子回路製造業)	2	-	4	-
281 電子デバイス製造業	30	15	4,298	2,057
282 電子部品製造業	49	33	2,946	3,049
283 記録メディア製造業	3	3	1,237	595
284 電子回路製造業	24	19	1,022	526
285 ユニット部品製造業	14	17	908	3,605
289 その他の電子部品・デバイス・電子回路製造業	88	78	5,669	3,748
29 電気機械器具製造業	202	192	5,249	5,835
290 管理, 補助的経済活動を行う事業所 (29電気機械器具製造業)	2	3	7	9
291 発電用・送電用・配電用電気機械器具製造業	89	87	1,952	1,431
292 産業用電気機械器具製造業	50	40	1,453	1,868
293 民生用電気機械器具製造業	7	8	144	187
294 電球・電気照明器具製造業	8	10	487	249
295 電池製造業	6	12	324	1,154
296 電子応用装置製造業	10	11	95	427
297 電気計測器製造業	16	11	377	335
299 その他の電気機械器具製造業	14	10	410	175
30 情報通信機械器具製造業	84	61	4,295	3,168
300 管理, 補助的経済活動を行う事業所 (30情報通信機械器具製造業)	-	-	-	-
301 通信機械器具・同関連機械器具製造業	62	36	2,524	1,780
302 映像・音響機械器具製造業	7	14	722	813
303 電子計算機・同附属装置製造業	15	11	1,049	575
31 輸送用機械器具製造業	182	148	7,437	8,771
310 管理, 補助的経済活動を行う事業所 (31輸送用機械器具製造業)	1	-	3	-
311 自動車・同附属品製造業	82	97	5,701	7,411
312 鉄道車両・同部分品製造業	8	6	376	361
313 船舶製造・修理業, 船用機関製造業	80	37	1,175	775
314 航空機・同附属品製造業	-	2	-	201
315 産業用運搬車両・同部分品・附属品製造業	3	1	7	11
319 その他の輸送用機械器具製造業	8	5	175	12
32 その他の製造業	453	481	2,841	2,693
320 管理, 補助的経済活動を行う事業所 (32その他の製造業)	1	4	17	25
321 貴金属・宝石製品製造業	10	9	26	52
322 装身具・装飾品・ボタン・同関連品製造業 (貴金属・宝石製を除く)	1	5	1	14
323 時計・同部分品製造業	9	2	75	26
324 楽器製造業	5	7	10	14
325 がん具・運動用具製造業	57	56	165	159
32A がん具製造業	48	45	89	91
32B 運動用具製造業	9	11	76	68
326 ペン・鉛筆・絵画用品・その他の事務用品製造業	7	11	21	26
327 漆器製造業	13	14	35	34
328 畳等生活雑貨製品製造業	126	142	720	598
329 他に分類されない製造業	224	231	1,771	1,745
32C 情報記録物製造業 (新聞, 書籍等の印刷物を除く)	3	4	249	79
32D 他に分類されないその他の製造業	221	227	1,522	1,666
F 電気・ガス・熱供給・水道業	162	156	7,910	7,259
33 電気業	28	41	4,785	4,720
330 管理, 補助的経済活動を行う事業所 (33電気業)	23	27	4,205	4,076
331 電気業	5	14	580	644
34 ガス業	10	6	679	506
340 管理, 補助的経済活動を行う事業所 (34ガス業)	-	-	-	-
341 ガス業	10	6	679	506
35 熱供給業	2	3	10	5
350 管理, 補助的経済活動を行う事業所 (35熱供給業)	-	-	-	-
351 熱供給業	2	3	10	5
36 水道業	122	106	2,436	2,028
360 管理, 補助的経済活動を行う事業所 (36水道業)	20	21	578	552
361 上水道業	49	49	928	865
362 工業用水道業	2	1	10	10
363 下水道業	51	35	920	601
G 情報通信業	1,209	1,064	24,192	21,113
37 通信業	199	85	5,815	4,615
370 管理, 補助的経済活動を行う事業所 (37通信業)	2	1	8	9
371 固定電気通信業	26	24	757	1,888
372 移動電気通信業	16	7	814	855

第14表 産業小分類別事業所数及び従業者数（総数）－宮城県（続き）

産業小分類	事業所数		従業者数	
	平成21年	平成26年	平成21年	平成26年
373 電気通信に附帯するサービス業	155	53	4,236	1,863
38 放送業	38	42	1,315	1,223
380 管理、補助的経済活動を行う事業所（38放送業）	-	-	-	-
381 公共放送業（有線放送業を除く）	1	1	319	302
382 民間放送業（有線放送業を除く）	21	30	777	676
383 有線放送業	16	11	219	245
39 情報サービス業	595	587	13,576	11,898
390 管理、補助的経済活動を行う事業所（39情報サービス業）	1	3	50	38
391 ソフトウェア業	479	461	10,876	9,176
392 情報処理・提供サービス業	115	123	2,650	2,684
39A 情報処理サービス業	67	73	1,673	1,103
39B 情報提供サービス業	31	31	820	913
39C その他の情報処理・提供サービス業	17	19	157	668
40 インターネット附随サービス業	79	89	534	780
400 管理、補助的経済活動を行う事業所（40インターネット附随サービス業）	-	-	-	-
401 インターネット附随サービス業	79	89	534	780
41 映像・音声・文字情報制作業	298	261	2,952	2,597
410 管理、補助的経済活動を行う事業所（41映像・音声・文字情報制作業）	-	1	-	-
411 映像情報制作・配給業	63	50	468	468
412 音声情報制作業	2	2	15	2
413 新聞業	30	22	814	902
414 出版業	61	42	691	450
415 広告制作業	58	46	558	419
416 映像・音声・文字情報制作に附帯するサービス業	84	98	406	356
41A ニュース供給業	63	-	245	-
41B その他情報制作に附帯するサービス業	21	-	161	-
H 運輸業、郵便業	3,156	2,875	70,368	62,903
42 鉄道業	111	85	5,995	5,630
420 管理、補助的経済活動を行う事業所（42鉄道業）	1	2	34	2,171
421 鉄道業	110	83	5,961	3,459
43 道路旅客運送業	716	639	12,434	11,793
430 管理、補助的経済活動を行う事業所（43道路旅客運送業）	3	1	122	96
431 一般乗合旅客自動車運送業	36	40	2,345	2,353
432 一般乗用旅客自動車運送業	604	525	8,674	8,045
433 一般貸切旅客自動車運送業	70	69	1,248	1,254
439 その他の道路旅客運送業	3	4	45	45
44 道路貨物運送業	1,694	1,579	39,076	36,659
440 管理、補助的経済活動を行う事業所（44道路貨物運送業）	23	12	187	99
441 一般貨物自動車運送業	1,472	1,432	37,106	35,059
442 特定貨物自動車運送業	76	34	1,149	489
443 貨物軽自動車運送業	103	73	358	330
444 集配利用運送業	15	27	160	643
449 その他の道路貨物運送業	5	1	116	39
45 水運業	48	35	541	334
450 管理、補助的経済活動を行う事業所（45水運業）	1	-	1	-
451 外航海運業	1	2	1	16
452 沿海海運業	30	23	317	192
453 内陸水運業	10	7	103	65
454 船舶貸渡業	6	3	119	61
46 航空運輸業	25	22	418	392
460 管理、補助的経済活動を行う事業所（46航空運輸業）	-	-	-	-
461 航空運送業	20	20	309	292
462 航空機使用業（航空運送業を除く）	5	2	109	100
47 倉庫業	225	220	3,029	3,443
470 管理、補助的経済活動を行う事業所（47倉庫業）	2	1	46	5
471 倉庫業（冷蔵倉庫業を除く）	164	171	2,191	2,534
472 冷蔵倉庫業	59	48	792	904
48 運輸に附帯するサービス業	251	293	3,934	4,219
480 管理、補助的経済活動を行う事業所（48運輸に附帯するサービス業）	3	4	138	56
481 港湾運送業	19	16	706	580
482 貨物運送取扱業（集配利用運送業を除く）	73	120	763	1,056
483 運送代理店	19	13	64	371
484 こん包業	21	17	365	247
485 運輸施設提供業	24	17	568	530
489 その他の運輸に附帯するサービス業	92	106	1,330	1,379
49 郵便業（信書便事業を含む）	86	2	4,941	433
490 管理、補助的経済活動を行う事業所（49郵便業）	-	-	-	-
491 郵便業（信書便事業を含む）	86	2	4,941	433
I 卸売業、小売業	31,111	27,454	256,178	229,953
50 各種商品卸売業	23	53	224	697
500 管理、補助的経済活動を行う事業所（50各種商品卸売業）	2	2	8	5
501 各種商品卸売業	21	51	216	692
50A 各種商品卸売業（従業者が常時100人以上のもの）	-	-	-	-

第14表 産業小分類別事業所数及び従業者数（総数）－宮城県（続き）

産業小分類	事業所数		従業者数	
	平成21年	平成26年	平成21年	平成26年
50B その他の各種商品卸売業	21	51	216	692
51 繊維・衣服等卸売業	247	238	2,685	2,520
510 管理、補助的経済活動を行う事業所（51繊維・衣服等卸売業）	1	2	19	36
511 繊維品卸売業（衣服、身の回り品を除く）	28	27	105	122
512 衣服卸売業	126	116	1,906	642
513 身の回り品卸売業	92	93	655	1,720
52 飲食料品卸売業	1,929	1,711	21,631	16,909
520 管理、補助的経済活動を行う事業所（52飲食料品卸売業）	45	28	755	197
521 農畜産物・水産物卸売業	881	733	9,591	6,861
52A 米穀類卸売業	94	87	939	757
52B 野菜・果実卸売業	138	137	2,116	1,746
52C 食肉卸売業	124	127	1,729	1,293
52D 生鮮魚介卸売業	472	313	4,420	2,533
52E その他の農畜産物・水産物卸売業	53	69	387	532
522 食料・飲料卸売業	1,003	950	11,285	9,851
53 建築材料、鉱物・金属材料等卸売業	2,019	2,149	16,350	17,220
530 管理、補助的経済活動を行う事業所（53建築材料、鉱物・金属材料等卸売業）	23	28	272	142
531 建築材料卸売業	999	954	7,257	7,397
532 化学製品卸売業	350	438	2,528	3,009
533 石油・鉱物卸売業	157	176	2,086	2,117
534 鉄鋼製品卸売業	187	217	1,636	1,722
535 非鉄金属卸売業	38	77	198	488
536 再生資源卸売業	265	259	2,373	2,345
54 機械器具卸売業	2,884	2,852	26,796	25,073
540 管理、補助的経済活動を行う事業所（54機械器具卸売業）	22	26	412	251
541 産業機械器具卸売業	1,194	1,103	8,952	8,175
542 自動車卸売業	390	463	4,177	4,237
543 電気機械器具卸売業	821	813	9,114	8,293
549 その他の機械器具卸売業	457	447	4,141	4,117
55 その他の卸売業	1,895	1,842	18,767	18,767
550 管理、補助的経済活動を行う事業所（55その他の卸売業）	20	27	419	1,004
551 家具・建具・じゅう器等卸売業	317	261	2,533	1,916
552 医薬品・化粧品等卸売業	476	458	7,347	8,043
553 紙・紙製品卸売業	163	158	1,502	1,169
559 他に分類されない卸売業	919	938	6,966	6,635
55A 代理商、仲立業	31	36	205	303
55B 他に分類されないその他の卸売業	888	902	6,761	6,332
56 各種商品小売業	95	100	12,224	8,126
560 管理、補助的経済活動を行う事業所（56各種商品小売業）	3	2	327	315
561 百貨店、総合スーパー	40	41	10,722	6,871
569 その他の各種商品小売業（従業者が常時50人未満のもの）	52	57	1,175	940
57 織物・衣服・身の回り品小売業	2,833	2,641	12,465	12,862
570 管理、補助的経済活動を行う事業所（57織物・衣服・身の回り品小売業）	10	12	95	171
571 呉服・服地・寝具小売業	393	265	1,324	918
572 男子服小売業	398	313	1,858	1,581
573 婦人・子供服小売業	1,318	1,221	5,971	6,014
574 靴・履物小売業	239	220	1,047	906
579 その他の織物・衣服・身の回り品小売業	475	610	2,170	3,272
58 飲食料品小売業	7,694	5,697	67,000	56,137
580 管理、補助的経済活動を行う事業所（58飲食料品小売業）	42	39	774	2,168
581 各種食料品小売業	865	521	24,026	14,947
582 野菜・果実小売業	512	338	2,518	1,635
583 食肉小売業	244	174	1,049	922
584 鮮魚小売業	543	344	2,631	1,243
585 酒小売業	1,004	560	3,530	2,100
586 菓子・パン小売業	1,351	1,146	7,284	6,938
589 その他の飲食料品小売業	3,133	2,575	25,188	26,184
58A 料理品小売業	342	283	3,515	3,378
58B 他に分類されない飲食料品小売業	2,791	2,292	21,673	22,806
59 機械器具小売業	2,912	2,527	19,489	17,764
590 管理、補助的経済活動を行う事業所（59機械器具小売業）	14	19	330	483
591 自動車小売業	1,726	1,575	13,506	11,840
592 自転車小売業	261	188	523	396
593 機械器具小売業（自動車、自転車を除く）	911	745	5,130	5,045
60 その他の小売業	8,371	6,885	56,683	48,521
600 管理、補助的経済活動を行う事業所（60その他の小売業）	68	46	654	453
601 家具・建具・畳小売業	558	375	2,120	2,217
602 じゅう器小売業	552	262	2,326	806
603 医薬品・化粧品小売業	1,685	1,680	11,036	10,852
604 農耕用品小売業	357	301	2,118	1,906
605 燃料小売業	1,325	1,132	8,604	7,775
606 書籍・文房具小売業	774	543	12,743	9,982
607 スポーツ用品・がん具・娯楽用品・楽器小売業	566	397	3,616	2,481



第14表 産業小分類別事業所数及び従業者数（総数）－宮城県（続き）

産業小分類	事業所数		従業者数	
	平成21年	平成26年	平成21年	平成26年
60A スポーツ用品小売業	326	234	1,631	1,474
60B がん具・娯楽用品小売業	160	106	1,011	644
60C 楽器小売業	80	57	974	363
608 写真機・時計・眼鏡小売業	439	355	1,802	1,417
609 他に分類されない小売業	2,047	1,794	11,664	10,632
60D 花・植木小売業	558	456	2,131	1,796
60E ペット・ペット用品小売業	77	77	361	425
60F 中古品小売業（他に分類されないもの）	204	150	1,233	1,072
60G 他に分類されないその他の小売業	1,124	1,111	7,286	7,339
61 無店舗小売業	209	759	1,864	5,357
610 管理、補助的経済活動を行う事業所（61無店舗小売業）	1	4	596	78
611 通信販売・訪問販売小売業	169	592	740	3,776
612 自動販売機による小売業	27	76	131	876
619 その他の無店舗小売業	12	87	397	627
J 金融業、保険業	1,772	1,656	26,667	25,835
62 銀行業	312	298	6,317	7,774
620 管理、補助的経済活動を行う事業所（62銀行業）	-	2	-	100
621 中央銀行	1	1	82	78
622 銀行（中央銀行を除く）	311	295	6,235	7,596
63 協同組織金融業	155	156	2,509	2,283
630 管理、補助的経済活動を行う事業所（63協同組織金融業）	-	-	-	-
631 中小企業等金融業	148	139	2,233	1,992
632 農林水産金融業	7	17	276	291
64 貸金業、クレジットカード業等非預金信用機関	182	112	2,549	2,030
640 管理、補助的経済活動を行う事業所（64貸金業、クレジットカード業等非預金信用機関）	-	-	-	-
641 貸金業	102	36	531	134
642 質屋	20	15	66	50
643 クレジットカード業、割賦金融業	44	45	1,617	1,452
649 その他の非預金信用機関	16	16	335	394
65 金融商品取引業、商品先物取引業	28	23	603	487
650 管理、補助的経済活動を行う事業所（65金融商品取引業、商品先物取引業）	-	-	-	-
651 金融商品取引業	24	22	555	468
652 商品先物取引業、商品投資顧問業	4	1	48	19
66 補助的金融業等	41	36	698	444
660 管理、補助的経済活動を行う事業所（66補助的金融業等）	-	-	-	-
661 補助的金融業、金融附帯業	38	29	688	409
662 信託業	-	-	-	-
663 金融代理業	3	7	10	35
67 保険業（保険媒介代理業、保険サービス業を含む）	1,054	1,031	13,991	12,817
670 管理、補助的経済活動を行う事業所（67保険業）	3	3	774	85
671 生命保険業	268	250	7,083	6,851
672 損害保険業	78	100	2,200	2,156
673 共済事業、少額短期保険業	47	49	1,094	989
674 保険媒介代理業	612	599	2,399	2,419
675 保険サービス業	46	30	441	317
K 不動産業、物品賃貸業	7,826	6,977	27,701	26,317
68 不動産取引業	1,021	987	4,580	4,284
680 管理、補助的経済活動を行う事業所（68不動産取引業）	-	1	-	6
681 建物売買業、土地売買業	203	222	1,231	1,247
682 不動産代理業・仲介業	818	764	3,349	3,031
69 不動産賃貸業・管理業	6,080	5,185	16,564	14,885
690 管理、補助的経済活動を行う事業所（69不動産賃貸業・管理業）	11	8	22	60
691 不動産賃貸業（貸家業、貸間業を除く）	1,156	760	4,223	3,271
692 貸家業、貸間業	3,704	3,149	7,066	6,534
693 駐車場業	598	483	1,566	1,430
694 不動産管理業	611	785	3,687	3,590
70 物品賃貸業	725	805	6,557	7,148
700 管理、補助的経済活動を行う事業所（70物品賃貸業）	6	15	70	158
701 各種物品賃貸業	34	32	417	345
702 産業用機械器具賃貸業	333	359	2,675	3,080
703 事務用機械器具賃貸業	22	25	373	190
704 自動車賃貸業	138	149	1,177	1,247
705 スポーツ・娯楽用品賃貸業	7	7	110	47
709 その他の物品賃貸業	185	218	1,735	2,081
70A 音楽・映像記録物賃貸業（別掲を除く）	50	48	706	834
70B 他に分類されない物品賃貸業	135	170	1,029	1,247
L 学術研究、専門・技術サービス業	4,189	4,195	30,276	33,291
71 学術・開発研究機関	131	138	4,566	4,671
710 管理、補助的経済活動を行う事業所（71学術・開発研究機関）	-	-	-	-
711 自然科学研究所	119	126	4,287	4,487
712 人文・社会科学研究所	12	12	279	184
72 専門サービス業（他に分類されないもの）	1,788	1,792	7,587	8,043
720 管理、補助的経済活動を行う事業所（72専門サービス業）	-	1	-	18

第14表 産業小分類別事業所数及び従業者数（総数）－宮城県（続き）

産業小分類	事業所数		従業者数	
	平成21年	平成26年	平成21年	平成26年
721 法律事務所，特許事務所	148	195	584	768
72A 法律事務所	146	192	581	757
72B 特許事務所	2	3	3	11
722 公証人役場，司法書士事務所，土地家屋調査士事務所	323	296	914	897
723 行政書士事務所	111	130	269	292
724 公認会計士事務所，税理士事務所	364	346	1,275	1,391
72C 公認会計士事務所	29	30	194	194
72D 税理士事務所	335	316	1,081	1,197
725 社会保険労務士事務所	73	70	148	167
726 デザイン業	108	92	495	363
727 著述・芸術家業	15	11	23	13
728 経営コンサルタント業，純粋持株会社	178	185	1,096	1,329
72E 経営コンサルタント業	173	176	1,016	1,231
72F 純粋持株会社	1	9	8	98
729 その他の専門サービス業	468	466	2,783	2,805
72G 興信所	11	14	135	139
72H 他に分類されない専門サービス業	457	452	2,648	2,666
73 広告業	210	191	1,862	1,774
730 管理，補助的経済活動を行う事業所（73広告業）	-	-	-	-
731 広告業	210	191	1,862	1,774
74 技術サービス業（他に分類されないもの）	2,060	2,074	16,261	18,803
740 管理，補助的経済活動を行う事業所（74技術サービス業）	8	2	423	9
741 獣医業	164	166	772	1,287
742 土木建築サービス業	1,311	1,345	9,884	12,540
74A 建築設計業	965	952	7,350	9,223
74B 測量業	241	258	1,752	1,864
74C その他の土木建築サービス業	105	135	782	1,453
743 機械設計業	76	73	898	1,151
744 商品・非破壊検査業	75	71	977	821
745 計量証明業	27	36	333	317
746 写真業	238	230	941	943
749 その他の技術サービス業	161	151	2,033	1,735
M 宿泊業，飲食サービス業	12,900	11,723	94,026	90,088
75 宿泊業	1,187	881	15,335	13,523
750 管理，補助的経済活動を行う事業所（75宿泊業）	9	4	41	22
751 旅館，ホテル	919	673	14,074	12,454
752 簡易宿所	21	26	106	171
753 下宿業	42	23	99	73
759 その他の宿泊業	196	155	1,015	803
75A 会社・団体の宿泊所	45	19	388	193
75B 他に分類されない宿泊業	151	136	627	610
76 飲食店	10,876	9,736	69,045	66,197
760 管理，補助的経済活動を行う事業所（76飲食店）	47	42	394	182
761 食堂，レストラン（専門料理店を除く）	1,384	1,082	10,479	8,195
762 専門料理店	2,864	3,040	22,792	25,721
76A 日本料理店	784	785	7,366	7,620
76B 中華料理店	1,135	1,116	6,980	7,052
76C 焼肉店	348	365	2,560	3,198
76D その他の専門料理店	597	774	5,886	7,851
763 そば・うどん店	474	469	2,809	3,014
764 すし店	591	483	4,493	4,224
765 酒場，ピヤホール	2,372	2,057	12,108	11,572
766 バー，キャバレー，ナイトクラブ	2,306	1,818	8,534	6,995
767 喫茶店	564	492	3,268	2,976
769 その他の飲食店	274	253	4,168	3,318
76E ハンバーガー店	86	58	2,644	1,507
76F お好み焼・焼きそば・たこ焼店	87	68	518	455
76G 他に分類されない飲食店	101	127	1,006	1,356
77 持ち帰り・配達飲食サービス業	837	1,106	9,646	10,368
770 管理，補助的経済活動を行う事業所（77持ち帰り・配達飲食サービス業）	8	8	339	72
771 持ち帰り飲食サービス業	151	164	1,539	1,201
772 配達飲食サービス業	678	934	7,768	9,095
N 生活関連サービス業，娯楽業	10,057	8,889	47,357	42,408
78 洗濯・理容・美容・浴場業	7,942	6,921	24,166	20,608
780 管理，補助的経済活動を行う事業所（78洗濯・理容・美容・浴場業）	19	8	224	83
781 洗濯業	1,347	1,021	7,663	5,713
78A 普通洗濯業	1,249	956	5,215	4,360
78B リネンサプライ業	98	65	2,448	1,353
782 理容業	2,715	2,278	5,328	4,372
783 美容業	3,502	3,232	8,642	8,307
784 一般公衆浴場業	20	18	114	145
785 その他の公衆浴場業	67	36	832	551
789 その他の洗濯・理容・美容・浴場業	272	328	1,363	1,437

第14表 産業小分類別事業所数及び従業者数（総数）－宮城県（続き）

産業小分類	事業所数		従業者数	
	平成21年	平成26年	平成21年	平成26年
79 その他の生活関連サービス業	1,120	1,029	8,005	7,882
790 管理、補助的経済活動を行う事業所（79その他の生活関連サービス業）	2	-	50	-
791 旅行業	195	166	1,484	1,634
793 衣服裁縫修理業	168	143	472	511
794 物品預り業	14	38	44	135
795 火葬・墓地管理業	22	11	57	65
796 冠婚葬祭業	237	246	3,471	3,521
79A 葬儀業	179	195	2,005	2,082
79B 結婚式場業	42	36	1,096	1,179
79C 冠婚葬祭互助会	16	15	370	260
799 他に分類されない生活関連サービス業	482	425	2,427	2,016
79D 写真プリント、現像・焼付業	170	87	692	313
79E 他に分類されないその他の生活関連サービス業	312	338	1,735	1,703
80 娯楽業	995	939	15,186	13,918
800 管理、補助的経済活動を行う事業所（80娯楽業）	13	12	172	295
801 映画館	11	10	342	271
802 興行場（別掲を除く）、興行団	45	41	528	799
803 競輪・競馬等の競走場、競技団	5	4	135	85
804 スポーツ施設提供業	254	264	4,413	4,141
80A スポーツ施設提供業（別掲を除く）	62	54	556	583
80B 体育館	32	34	165	289
80C ゴルフ場	48	42	2,123	1,563
80D ゴルフ練習場	36	37	369	306
80E ボウリング場	14	7	173	226
80F テニスコート	4	3	8	13
80G バッティング・テニス練習場	12	12	66	66
80H フィットネスクラブ	46	75	953	1,095
805 公園、遊園地	26	39	288	328
806 遊戯場	473	394	7,817	6,529
80J マージャンクラブ	118	72	425	247
80K パチンコホール	232	227	6,146	5,550
80L ゲームセンター	94	64	1,149	625
80M その他の遊戯場	29	31	97	107
809 その他の娯楽業	168	175	1,491	1,470
80N カラオケボックス業	85	82	1,097	916
80P 他に分類されない娯楽業	83	93	394	554
0 教育、学習支援業	4,359	4,145	58,965	58,366
81 学校教育	1,277	1,173	44,465	43,048
810 管理、補助的経済活動を行う事業所（81学校教育）	-	11	-	426
811 幼稚園	307	266	3,719	4,092
812 小学校	450	402	9,638	9,614
813 中学校	222	212	5,543	5,703
814 高等学校、中等教育学校	113	111	7,514	7,176
815 特別支援学校	22	24	1,645	1,986
816 高等教育機関	72	54	13,567	11,360
817 専修学校、各種学校	90	92	2,828	2,681
818 学校教育支援機関	1	1	11	10
82 その他の教育、学習支援業	3,082	2,972	14,500	15,318
820 管理、補助的経済活動を行う事業所（82その他の教育、学習支援業）	3	7	43	27
821 社会教育	309	399	2,116	3,034
82A 公民館	135	131	566	657
82B 図書館	38	47	558	705
82C 博物館、美術館	86	79	640	686
82D 動物園、植物園、水族館	6	5	111	121
82E その他の社会教育	44	137	241	865
822 職業・教育支援施設	132	108	1,439	1,452
823 学習塾	850	860	4,739	5,061
824 教養・技能教授業	1,705	1,497	4,438	4,238
82F 音楽教授業	451	411	823	731
82G 書道教授業	249	190	330	257
82H 生花・茶道教授業	160	87	193	113
82J そろばん教授業	193	145	549	310
82K 外国語会話教授業	131	157	416	544
82L スポーツ・健康教授業	84	105	644	852
82M その他の教養・技能教授業	437	402	1,483	1,431
829 他に分類されない教育、学習支援業	83	101	1,725	1,506
P 医療、福祉	6,418	7,917	105,783	130,857
83 医療業	3,801	4,126	54,349	63,783
830 管理、補助的経済活動を行う事業所（83医療業）	7	12	310	705
831 病院	153	148	28,601	34,168
832 一般診療所	1,280	1,380	14,095	16,173
833 歯科診療所	1,003	1,034	6,115	6,610
834 助産・看護業	49	84	364	966

第14表 産業小分類別事業所数及び従業者数（総数）－宮城県（続き）

産業小分類	事業所数		従業者数	
	平成21年	平成26年	平成21年	平成26年
83A 助産所	6	6	35	29
83B 看護業	43	78	329	937
835 療術業	1,149	1,322	3,540	3,991
836 医療に附帯するサービス業	160	146	1,324	1,170
83C 歯科技工所	127	113	472	444
83D その他の医療に附帯するサービス業	33	33	852	726
84 保健衛生	83	81	2,371	2,713
840 管理、補助的経済活動を行う事業所（84保健衛生）	2	-	65	-
841 保健所	6	5	126	154
842 健康相談施設	49	53	1,809	2,171
849 その他の保健衛生	26	23	371	388
85 社会保険・社会福祉・介護事業	2,534	3,710	49,063	64,361
850 管理、補助的経済活動を行う事業所（85社会保険・社会福祉・介護事業）	20	22	147	73
851 社会保険事業団体	37	52	939	1,134
852 福祉事務所	11	9	559	523
853 児童福祉事業	759	1,092	10,674	15,000
85A 保育所	514	613	8,436	10,794
85B その他の児童福祉事業	245	479	2,238	4,206
854 老人福祉・介護事業	1,285	1,924	29,949	38,785
85C 特別養護老人ホーム	120	195	6,338	8,849
85D 介護老人保健施設	76	91	5,864	6,802
85E 通所・短期入所介護事業	270	693	4,115	9,255
85F 訪問介護事業	302	331	6,199	6,174
85G 認知症老人グループホーム	100	206	2,009	3,438
85H 有料老人ホーム	34	72	1,109	2,044
85J その他の老人福祉・介護事業	211	336	2,140	2,223
855 障害者福祉事業	306	482	3,950	6,475
859 その他の社会保険・社会福祉・介護事業	116	129	2,845	2,371
85K 更生保護事業	3	4	17	21
85L 他に分類されない社会保険・社会福祉・介護事業	113	125	2,828	2,350
Q 複合サービス事業	720	623	8,428	11,905
86 郵便局	460	426	3,571	7,721
860 管理、補助的経済活動を行う事業所（86郵便局）	4	3	533	752
861 郵便局	363	343	2,763	6,709
862 郵便局受託業	93	80	275	260
87 協同組合（他に分類されないもの）	260	197	4,857	4,184
870 管理、補助的経済活動を行う事業所（87協同組合）	3	1	43	35
871 農林水産業協同組合（他に分類されないもの）	221	172	4,522	4,039
872 事業協同組合（他に分類されないもの）	36	24	292	110
R サービス業（他に分類されないもの）	6,883	6,859	90,777	89,610
88 廃棄物処理業	560	508	7,240	6,812
880 管理、補助的経済活動を行う事業所（88廃棄物処理業）	8	7	105	36
881 一般廃棄物処理業	293	266	4,279	3,829
882 産業廃棄物処理業	259	235	2,856	2,947
889 その他の廃棄物処理業	-	-	-	-
89 自動車整備業	1,251	1,140	6,334	5,852
890 管理、補助的経済活動を行う事業所（89自動車整備業）	-	1	-	8
891 自動車整備業	1,251	1,139	6,334	5,844
90 機械等修理業（別掲を除く）	778	679	5,977	5,410
900 管理、補助的経済活動を行う事業所（90機械等修理業）	3	2	48	25
901 機械修理業（電気機械器具を除く）	381	365	3,773	3,637
902 電気機械器具修理業	197	147	1,532	1,283
903 表具業	61	46	118	90
909 その他の修理業	136	119	506	375
91 職業紹介・労働者派遣業	344	369	16,499	16,799
910 管理、補助的経済活動を行う事業所（91職業紹介・労働者派遣業）	2	3	11	25
911 職業紹介業	104	107	1,613	1,376
912 労働者派遣業	238	259	14,875	15,398
92 その他の事業サービス業	1,529	1,811	44,733	45,322
920 管理、補助的経済活動を行う事業所（92その他の事業サービス業）	45	7	1,000	32
921 速記・ワープロ入力・複写業	57	38	300	207
922 建物サービス業	547	719	19,024	19,694
923 警備業	166	214	7,043	8,845
929 他に分類されない事業サービス業	714	833	17,366	16,544
93 政治・経済・文化団体	927	944	4,906	4,789
931 経済団体	383	392	2,070	2,197
932 労働団体	115	108	404	326
933 学術・文化団体	23	30	118	177
934 政治団体	27	27	117	105
939 他に分類されない非営利的団体	379	387	2,197	1,984
94 宗教	1,412	1,314	4,515	3,836
941 神道系宗教	304	275	846	771
942 仏教系宗教	833	788	2,705	2,455

第 14 表 産業小分類別事業所数及び従業者数（総数）－宮城県（続き）

産業小分類	事業所数		従業者数	
	平成21年	平成26年	平成21年	平成26年
943 キリスト教系宗教	122	136	239	351
949 その他の宗教	153	115	725	259
95 その他のサービス業	82	94	573	790
950 管理、補助的経済活動を行う事業所（95その他のサービス業）	2	1	7	2
951 集会場	55	66	266	429
952 と畜場	1	-	26	-
959 他に分類されないサービス業	24	27	274	359
S 公務（他に分類されるものを除く）	971	939	40,276	43,297
97 国家公務	150	147	16,089	15,987
971 立法機関	-	-	-	-
972 司法機関	10	10	517	515
973 行政機関	140	137	15,572	15,472
98 地方公務	821	792	24,187	27,310
981 都道府県機関	328	329	8,016	9,210
982 市町村機関	493	463	16,171	18,100

第15表 産業小分類別民営事業所数及び民営事業所従業者数一（宮城県）

産業小分類	事業所数			従業者数		
	平成21年	平成24年	平成26年	平成21年	平成24年	平成26年
A～R 全産業（S公務を除く）	106,937	92,769	99,539	1,032,237	955,780	1,010,795
A～B 農林漁業	679	563	641	8,943	7,221	7,230
A 農業、林業	549	495	560	7,201	6,195	6,027
01 農業	480	434	494	5,955	5,018	5,168
010 管理、補助的経済活動を行う事業所（01農業）	2	1	-	13	1	-
011 耕種農業	171	168	210	1,866	1,929	2,339
012 畜産農業	146	127	120	2,107	1,615	1,235
013 農業サービス業（園芸サービス業を除く）	127	99	117	1,656	1,145	1,220
014 園芸サービス業	34	39	47	313	328	374
02 林業	69	61	66	1,246	1,177	859
020 管理、補助的経済活動を行う事業所（02林業）	1	1	1	12	12	11
021 育林業	33	18	20	855	183	198
022 木材生産業	13	10	16	117	71	162
023 特用林産物生産業（きのこ類の栽培を除く）	-	-	-	-	-	-
024 林業サービス業	20	30	26	253	708	478
029 その他の林業	2	2	3	9	203	10
B 漁業	130	47	81	1,742	814	1,203
03 漁業（水産養殖業を除く）	74	24	49	1,303	666	990
030 管理、補助的経済活動を行う事業所（03漁業）	1	-	-	10	-	-
031 海面漁業	72	22	47	1,290	639	955
032 内水面漁業	1	2	2	3	27	35
04 水産養殖業	56	23	32	439	148	213
040 管理、補助的経済活動を行う事業所（04水産養殖業）	-	-	-	-	-	-
041 海面養殖業	34	8	18	267	53	143
042 内水面養殖業	22	15	14	172	95	70
@ 農業、林業、漁業 内格付不能	-	21	-	-	212	-
@Z 農業、林業、漁業 内格付不能	-	21	-	-	212	-
@ZZ 農業、林業、漁業 内格付不能	-	21	-	-	212	-
C～R 非農林漁業（S公務を除く）	106,258	92,206	98,898	1,023,294	948,559	1,003,565
C 鉱業、採石業、砂利採取業	56	48	46	411	367	431
05 鉱業、採石業、砂利採取業	56	48	46	411	367	431
050 管理、補助的経済活動を行う事業所（05鉱業、採石業、砂利採取業）	1	2	1	3	3	1
051 金属鉱業	-	-	-	-	-	-
052 石炭・亜炭鉱業	-	-	-	-	-	-
053 原油・天然ガス鉱業	2	2	1	3	3	6
054 採石業、砂・砂利・玉石採取業	49	25	40	367	185	397
055 窯業原料用鉱物鉱業（耐火物・陶磁器・ガラス・セメント原料用に限る）	3	3	2	37	29	21
059 その他の鉱業	1	2	2	1	7	6
05Z 鉱業、採石業、砂利採取業 内格付不能	-	14	-	-	140	-
D 建設業	11,693	10,188	10,819	94,971	89,519	99,379
06 総合工事業	4,332	4,149	4,532	42,840	44,286	50,210
060 管理、補助的経済活動を行う事業所（06総合工事業）	28	29	21	1,349	349	143
061 一般土木建築工事業	396	262	276	8,584	7,787	8,627
062 土木工事業（舗装工事業を除く）	1,493	1,506	1,579	15,962	18,101	19,633
063 舗装工事業	189	151	208	2,712	2,466	3,031
064 建築工事業（木造建築工事業を除く）	473	839	948	5,871	8,546	10,445
065 木造建築工事業	1,492	899	1,093	7,002	4,840	5,674
066 建築リフォーム工事業	261	463	407	1,360	2,197	2,657
07 職別工事業（設備工事業を除く）	4,197	3,348	3,480	23,552	19,505	20,796
070 管理、補助的経済活動を行う事業所（07職別工事業）	11	9	10	101	50	24
071 大工工事業	629	602	494	2,311	2,101	1,976
072 とび・土工・コンクリート工事業	481	403	465	4,328	4,002	4,784
073 鉄骨・鉄筋工事業	269	170	197	2,429	1,540	1,949
074 石工・れんが・タイル・ブロック工事業	147	144	129	549	605	512
075 左官工事業	278	171	168	1,489	1,013	932
076 板金・金物工事業	448	304	348	1,811	1,368	1,558
077 塗装工事業	586	502	507	2,817	2,493	2,245
078 床・内装工事業	668	535	561	3,148	2,314	2,587
07A 床工事業	21	-	-	86	-	-
07B 内装工事業	647	-	-	3,062	-	-
079 その他の職別工事業	680	508	601	4,569	4,019	4,229
08 設備工事業	3,164	2,524	2,807	28,579	24,567	28,373
080 管理、補助的経済活動を行う事業所（08設備工事業）	14	12	5	306	1,089	18
081 電気工事業	1,145	1,017	1,088	8,895	8,723	10,384
082 電気通信・信号装置工事業	347	285	321	5,995	4,910	6,716
083 管工事業（さく井工事業を除く）	1,330	838	1,052	10,076	6,455	8,308
084 機械器具設置工事業	201	235	218	2,264	2,399	2,098
089 その他の設備工事業	127	137	123	1,043	991	849
DZ 建設業 内格付不能	-	167	-	-	1,161	-
DZZ 建設業 内格付不能	-	167	-	-	1,161	-
E 製造業	6,016	5,019	5,465	127,406	118,320	120,467
09 食料品製造業	1,293	925	1,090	32,288	25,968	28,603
090 管理、補助的経済活動を行う事業所（09食料品製造業）	10	23	20	66	208	100
091 畜産食料品製造業	85	80	91	3,500	3,319	3,933
092 水産食料品製造業	595	279	360	13,369	7,572	8,859
093 野菜缶詰・果実缶詰・農産保存食料品製造業	49	32	41	696	376	595
094 調味料製造業	51	48	54	649	463	465
095 糖類製造業	-	1	-	-	7	-
096 精穀・製粉業	21	19	23	201	328	222
097 パン・菓子製造業	123	123	145	3,949	4,012	4,406
098 動物油脂製造業	3	2	3	59	57	52
099 その他の食料品製造業	356	318	353	9,799	9,626	9,971
10 飲料・たばこ・飼料製造業	145	116	134	2,283	2,007	2,045
100 管理、補助的経済活動を行う事業所（10飲料・たばこ・飼料製造業）	2	4	3	6	164	30
101 清涼飲料製造業	12	10	13	314	309	426
102 酒類製造業	37	39	39	849	907	864
103 茶・コーヒー製造業（清涼飲料を除く）	11	7	7	112	129	75
104 製氷業	15	6	11	173	55	125
105 たばこ製造業	-	-	-	-	-	-
106 飼料・有機質肥料製造業	68	50	61	829	443	525

第15表 産業小分類別民営事業所数及び民営事業所従業者数一（宮城県）（続き）

産業小分類	事業所数			従業者数		
	平成21年	平成24年	平成26年	平成21年	平成24年	平成26年
11 繊維工業	301	263	279	4,888	4,282	4,131
110 管理、補助的経済活動を行う事業所（11繊維工業）	-	3	2	-	7	6
111 製糸業、紡績業、化学繊維・ねん糸等製造業	2	4	5	43	53	64
112 織物業	3	4	4	17	11	6
113 ニット生地製造業	-	3	3	-	10	11
114 染色整理業	15	10	10	84	56	55
115 網・網・レース・繊維粗製品製造業	16	8	13	134	102	135
116 外衣・シャツ製造業（和式を除く）	162	133	129	3,445	2,737	2,338
117 下着類製造業	2	2	2	24	26	10
118 和装製品・その他の衣服・繊維製身の回りの品製造業	25	22	23	242	321	265
119 その他の繊維製品製造業	76	74	88	899	959	1,241
12 木材・木製品製造業（家具を除く）	209	172	190	2,332	1,989	2,248
120 管理、補助的経済活動を行う事業所（12木材・木製品製造業）	3	2	2	21	14	6
121 製材業、木製品製造業	140	102	109	991	656	780
122 造作材・合板・建築用組立材料製造業	30	36	42	1,157	1,110	1,216
123 木製容器製造業（竹、とうを含む）	12	10	10	103	93	118
129 その他の木製品製造業（竹、とうを含む）	24	22	27	60	116	128
13 家具・装備品製造業	358	265	301	2,302	1,180	2,352
130 管理、補助的経済活動を行う事業所（13家具・装備品製造業）	4	-	1	124	-	61
131 家具製造業	73	65	74	543	578	574
132 宗教用具製造業	6	2	2	29	19	6
133 建具製造業	246	183	198	630	497	534
139 その他の家具・装備品製造業	29	15	26	976	86	1,177
14 パルプ・紙・紙加工品製造業	126	110	109	2,487	3,062	3,004
140 管理、補助的経済活動を行う事業所（14パルプ・紙・紙加工品製造業）	1	1	-	1	1	-
141 パルプ製造業	3	1	1	18	157	147
142 紙製造業	3	6	7	489	1,182	1,129
143 加工紙製造業	7	5	8	148	96	194
144 紙製品製造業	17	11	8	212	193	197
145 紙製容器製造業	82	73	69	1,409	1,071	1,069
149 その他のパルプ・紙・紙加工品製造業	13	13	16	210	362	268
15 印刷・関連業	544	432	456	6,446	6,438	5,534
150 管理、補助的経済活動を行う事業所（15印刷・関連業）	6	10	3	29	54	22
151 印刷業	467	356	390	5,716	5,756	4,801
152 製版業	21	19	18	214	188	352
153 製本業、印刷物加工業	48	45	42	478	433	345
159 印刷関連サービス業	2	2	3	9	7	14
16 化学工業	80	80	80	2,057	2,023	2,077
160 管理、補助的経済活動を行う事業所（16化学工業）	2	12	5	8	144	63
161 化学肥料製造業	2	4	4	33	105	84
162 無機化学工業製品製造業	19	17	20	320	290	475
163 有機化学工業製品製造業	5	4	6	62	76	87
164 油脂加工製品・石けん・合成洗剤・界面活性剤・塗料製造業	14	12	13	110	83	136
165 医薬品製造業	12	7	7	712	672	578
166 化粧品・歯磨き・その他の化粧品調整品製造業	5	5	6	161	96	155
169 その他の化学工業	21	19	19	651	557	499
17 石油製品・石炭製品製造業	36	35	37	576	536	561
170 管理、補助的経済活動を行う事業所（17石油製品・石炭製品製造業）	2	2	2	5	7	1
171 石油精製業	1	1	1	338	326	311
172 潤滑油・グリース製造業（石油精製業によらないもの）	-	-	2	-	-	6
173 コークス製造業	-	-	-	-	-	-
174 舗装材料製造業	27	31	30	178	193	228
179 その他の石油製品・石炭製品製造業	6	1	2	55	10	15
18 プラスチック製品製造業（別掲を除く）	178	179	186	4,185	5,419	4,108
180 管理、補助的経済活動を行う事業所（18プラスチック製品製造業）	1	1	2	3	3	5
181 プラスチック板・棒・管・継手・異形押出製品製造業	6	10	12	61	119	400
182 プラスチックフィルム・シート・床材・合成皮革製造業	45	45	50	878	1,305	1,149
183 工業用プラスチック製品製造業	52	60	53	1,961	1,940	1,298
184 発泡・強化プラスチック製品製造業	28	24	22	580	474	474
185 プラスチック成形材料製造業（廃プラスチックを含む）	14	17	18	164	138	173
189 その他のプラスチック製品製造業	32	22	29	538	1,440	609
19 ゴム製品製造業	51	35	43	2,834	2,712	2,726
190 管理、補助的経済活動を行う事業所（19ゴム製品製造業）	-	2	3	-	51	56
191 タイヤ・チューブ製造業	7	3	3	1,443	1,435	1,235
192 ゴム製・プラスチック製履物・同附属品製造業	3	1	3	406	78	250
193 ゴムベルト・ゴムホース・工業用ゴム製品製造業	31	20	21	759	821	762
199 その他のゴム製品製造業	10	9	13	226	327	423
20 なめし革・同製品・毛皮製造業	23	17	21	186	183	171
200 管理、補助的経済活動を行う事業所（20なめし革・同製品・毛皮製造業）	-	1	1	-	4	4
201 なめし革製造業	1	-	-	17	-	-
202 工業用革製品製造業（手袋を除く）	-	-	-	-	-	-
203 革製履物用材料・同附属品製造業	2	2	2	2	8	3
204 革製履物製造業	6	4	5	25	16	5
205 革製手袋製造業	-	-	-	-	-	-
206 かばん製造業	1	1	3	2	2	9
207 袋物製造業	8	6	7	24	44	33
208 毛皮製造業	-	-	-	-	-	-
209 その他のなめし革製品製造業	5	3	3	116	109	117
21 窯業・土石製品製造業	252	218	270	4,406	3,940	4,852
210 管理、補助的経済活動を行う事業所（21窯業・土石製品製造業）	7	7	8	164	17	28
211 ガラス・同製品製造業	25	21	17	683	703	642
212 セメント・同製品製造業	135	106	131	1,950	1,613	2,195
213 建設用粘土製品製造業（陶磁器製を除く）	-	-	-	-	-	-
214 陶磁器・同関連製品製造業	17	14	23	558	488	510
215 耐火物製造業	-	4	1	-	135	11
216 炭素・黒鉛製品製造業	5	5	4	288	315	395
217 研磨材・同製品製造業	-	1	1	-	27	25
218 骨材・石工品等製造業	53	49	64	512	510	743
219 その他の窯業・土石製品製造業	10	11	21	251	132	303

第15表 産業小分類別民営事業所数及び民営事業所従業者数一（宮城県）（続き）

産業小分類	事業所数			従業者数		
	平成21年	平成24年	平成26年	平成21年	平成24年	平成26年
22 鉄鋼業	56	84	101	1,830	2,545	2,637
220 管理、補助的経済活動を行う事業所（22鉄鋼業）	2	3	3	6	26	48
221 製鉄業	2	-	-	117	-	-
222 製鋼・製鋼圧延業	7	5	6	648	1,044	904
223 製鋼を行わない鋼材製造業（表面処理鋼材を除く）	9	5	12	579	143	214
224 表面処理鋼材製造業	2	-	2	25	-	17
225 鉄素形材製造業	8	13	12	71	574	611
229 その他の鉄鋼業	26	58	66	384	758	843
23 非鉄金属製造業	50	47	43	2,452	1,748	1,509
230 管理、補助的経済活動を行う事業所（23非鉄金属製造業）	1	1	1	101	1	2
231 非鉄金属第1次製錬・精製業	3	-	2	198	-	135
232 非鉄金属第2次製錬・精製業（非鉄金属合金製造業を含む）	5	4	2	136	246	38
233 非鉄金属・同合金圧延業（抽伸、押出しを含む）	5	9	7	189	145	139
234 電線・ケーブル製造業	16	12	12	704	757	653
235 非鉄金属素形材製造業	18	14	14	572	473	528
239 その他の非鉄金属製造業	2	7	5	552	126	14
24 金属製品製造業	548	466	526	7,763	7,872	8,852
240 管理、補助的経済活動を行う事業所（24金属製品製造業）	6	15	10	62	113	42
241 プリキ缶・その他のめっき板等製品製造業	5	3	3	275	218	217
242 洋食器・刃物・手道具・金物類製造業	56	35	35	602	530	546
243 暖房・調理等装置、配管工専用附属品製造業	9	6	8	85	91	94
244 建設用・建築用金属製品製造業（製缶板金業を含む）	366	303	343	5,245	4,823	5,455
245 金属素形材製品製造業	17	20	27	309	608	709
246 金属被覆・彫刻業、熱処理業（ほうろう鉄器を除く）	47	45	52	648	595	799
247 金属線製品製造業（ねじ類を除く）	11	10	11	166	113	135
248 ボルト・ナット・リベット・小ねじ・木ねじ等製造業	5	8	9	22	201	220
249 その他の金属製品製造業	26	21	28	349	580	635
25 はん用機械器具製造業	176	90	105	2,459	1,343	1,338
250 管理、補助的経済活動を行う事業所（25はん用機械器具製造業）	4	4	-	6	24	-
251 ボイラ・原動機製造業	4	3	3	67	42	35
252 ポンプ・圧縮機製造業	2	6	9	7	9	42
253 一般産業用機械・装置製造業	57	21	31	659	433	387
259 その他のはん用機械・同部分品製造業	109	56	62	1,720	835	874
26 生産用機械器具製造業	361	359	359	5,446	6,407	6,205
260 管理、補助的経済活動を行う事業所（26生産用機械器具製造業）	3	13	6	12	53	10
261 農業用機械製造業（農業用器具を除く）	9	7	9	468	121	99
262 建設機械・鉱山機械製造業	18	15	23	140	133	218
263 繊維機械製造業	1	-	-	1	-	-
264 生活関連産業用機械製造業	21	25	29	126	224	324
265 基礎素材産業用機械製造業	14	11	16	146	159	204
266 金属加工機械製造業	98	75	72	1,511	1,488	1,433
267 半導体・フラットパネルディスプレイ製造装置製造業	13	30	26	558	1,654	1,546
269 その他の生産用機械・同部分品製造業	184	183	178	2,484	2,575	2,371
27 業務用機械器具製造業	98	77	88	4,280	3,255	3,467
270 管理、補助的経済活動を行う事業所（27業務用機械器具製造業）	1	7	1	1	37	1
271 事務用機械器具製造業	14	12	8	2,055	1,926	1,936
272 サービス用・娯楽用機械器具製造業	7	8	8	99	175	123
273 計量器・測定器、分析機器・試験機、測量機械器具、理化学機械器具製造業	23	24	31	484	591	600
274 医療用機械器具、医療用品製造業	32	18	30	462	262	331
275 光学機械器具・レンズ製造業	21	8	10	1,179	264	476
276 武器製造業	-	-	-	-	-	-
28 電子部品、デバイス・電子回路製造業	210	160	165	16,084	13,970	13,580
280 管理、補助的経済活動を行う事業所（28電子部品、デバイス・電子回路製造業）	2	2	-	4	6	-
281 電子デバイス製造業	30	13	15	4,298	2,078	2,057
282 電子部品製造業	49	31	33	2,946	2,934	3,049
283 記録メディア製造業	3	4	3	1,237	877	595
284 電子回路製造業	24	13	19	1,022	487	526
285 ユニット部品製造業	14	22	17	908	4,050	3,605
289 その他の電子部品、デバイス・電子回路製造業	88	75	78	5,669	3,538	3,748
29 電気機械器具製造業	202	175	192	5,249	5,528	5,835
290 管理、補助的経済活動を行う事業所（29電気機械器具製造業）	2	6	3	7	26	9
291 発電用・送電用・配電用電気機械器具製造業	89	72	87	1,952	1,414	1,431
292 産業用電気機械器具製造業	50	41	40	1,453	1,552	1,868
293 民生用電気機械器具製造業	7	9	8	144	195	187
294 電球・電気照明器具製造業	8	7	10	487	184	249
295 電池製造業	6	8	12	324	1,068	1,154
296 電子応用装置製造業	10	8	11	95	454	427
297 電気計測器製造業	16	15	11	377	407	335
299 その他の電気機械器具製造業	14	9	10	410	228	175
30 情報通信機械器具製造業	84	66	61	4,295	4,086	3,168
300 管理、補助的経済活動を行う事業所（30情報通信機械器具製造業）	-	-	-	-	-	-
301 通信機械器具・同関連機械器具製造業	62	39	36	2,524	2,879	1,780
302 映像・音響機械器具製造業	7	14	14	722	926	813
303 電子計算機・同附属装置製造業	15	13	11	1,049	281	575
31 輸送用機械器具製造業	182	129	148	7,437	8,278	8,771
310 管理、補助的経済活動を行う事業所（31輸送用機械器具製造業）	1	4	-	3	17	-
311 自動車・同附属品製造業	82	86	97	5,701	7,096	7,411
312 鉄道車両・同部分品製造業	8	5	6	376	285	361
313 船舶製造・修理業、船用機関連製造業	80	27	37	1,175	750	775
314 航空機・同附属品製造業	-	1	2	-	106	201
315 産業用運搬車両・同部分品・附属品製造業	3	3	1	7	17	11
319 その他の輸送用機械器具製造業	8	3	5	175	7	12
32 その他の製造業	453	448	481	2,841	3,107	2,693
320 管理、補助的経済活動を行う事業所（32その他の製造業）	1	9	4	17	47	25
321 貴金属・宝石製品製造業	10	12	9	26	72	52
322 装身具・装飾品、ボタン・同関連品製造業（貴金属・宝石製を除く）	1	2	5	1	8	14
323 時計・同部分品製造業	9	2	2	75	26	26
324 楽器製造業	5	7	7	10	15	14
325 がん具・運動用具製造業	57	56	56	165	167	159
32A がん具製造業	48	-	45	89	-	91



第15表 産業小分類別民営事業所数及び民営事業所従業者数一（宮城県）（続き）

産業小分類	事業所数			従業者数		
	平成21年	平成24年	平成26年	平成21年	平成24年	平成26年
32B 運動用具製造業	9	-	11	76	-	68
326 ペン・鉛筆・絵画用品・その他の事務用品製造業	7	10	11	21	29	26
327 漆器製造業	13	11	14	35	31	34
328 墨等生活雑貨製品製造業	126	142	142	720	632	598
329 他に分類されない製造業	224	197	231	1,771	2,080	1,745
32C 情報記録物製造業（新聞、書籍等の印刷物を除く）	3	-	4	249	-	79
32D 他に分類されないその他の製造業	221	-	227	1,522	-	1,666
EZ 製造業 内格付不能	-	71	-	-	442	-
EZZ 製造業 内格付不能	-	71	-	-	442	-
F 電気・ガス・熱供給・水道業	70	68	71	5,537	5,204	5,119
33 電気業	28	32	41	4,785	4,703	4,720
330 管理、補助的経済活動を行う事業所（33電気業）	23	26	27	4,205	4,112	4,076
331 電気業	5	6	14	580	591	644
34 ガス業	4	4	1	127	126	38
340 管理、補助的経済活動を行う事業所（34ガス業）	-	-	-	-	-	-
341 ガス業	4	4	1	127	126	38
35 熱供給業	2	2	3	10	5	5
350 管理、補助的経済活動を行う事業所（35熱供給業）	-	-	-	-	-	-
351 熱供給業	2	2	3	10	5	5
36 水道業	36	30	26	615	370	356
360 管理、補助的経済活動を行う事業所（36水道業）	-	-	-	-	-	-
361 上水道業	1	2	5	15	4	37
362 工業用水道業	1	-	-	1	-	-
363 下水道業	34	28	21	599	366	319
FZ 電気・ガス・熱供給・水道業 内格付不能	-	-	-	-	-	-
FZZ 電気・ガス・熱供給・水道業 内格付不能	-	-	-	-	-	-
G 情報通信業	1,209	1,093	1,064	24,192	23,927	21,113
37 通信業	199	152	85	5,815	5,890	4,615
370 管理、補助的経済活動を行う事業所（37通信業）	2	1	1	8	118	9
371 固定電気通信業	26	22	24	757	428	1,888
372 移動電気通信業	16	12	7	814	942	855
373 電気通信に附帯するサービス業	155	117	53	4,236	4,402	1,863
38 放送業	38	30	42	1,315	1,228	1,223
380 管理、補助的経済活動を行う事業所（38放送業）	-	-	-	-	-	-
381 公共放送業（有線放送業を除く）	1	1	1	319	316	302
382 民間放送業（有線放送業を除く）	21	18	30	777	683	676
383 有線放送業	16	11	11	219	229	245
39 情報サービス業	595	577	587	13,576	13,217	11,898
390 管理、補助的経済活動を行う事業所（39情報サービス業）	1	1	3	50	3	38
391 ソフトウェア業	479	449	461	10,876	9,235	9,176
392 情報処理・提供サービス業	115	127	123	2,650	3,979	2,684
39A 情報処理サービス業	67	-	73	1,673	-	1,103
39B 情報提供サービス業	31	-	31	820	-	913
39C その他の情報処理・提供サービス業	17	-	19	157	-	668
40 インターネット附随サービス業	79	49	89	534	1,011	780
400 管理、補助的経済活動を行う事業所（40インターネット附随サービス業）	-	-	-	-	-	-
401 インターネット附随サービス業	79	49	89	534	1,011	780
41 映像・音声・文字情報制作業	298	259	261	2,952	2,370	2,597
410 管理、補助的経済活動を行う事業所（41映像・音声・文字情報制作業）	-	1	1	-	3	-
411 映像情報制作・配給業	63	55	50	468	503	468
412 音声情報制作業	2	4	2	15	5	2
413 新聞業	30	18	22	814	733	902
414 出版業	61	46	42	691	336	450
415 広告制作業	58	41	46	558	351	419
416 映像・音声・文字情報制作に附帯するサービス業	84	94	98	406	439	356
41A ニュース供給業	63	-	-	245	-	-
41B その他情報制作に附帯するサービス業	21	-	-	161	-	-
G1 通信業、放送業、映像・音声・文字情報制作業 内格付不能	-	5	-	-	102	-
G1Z 通信業、放送業、映像・音声・文字情報制作業 内格付不能	-	5	-	-	102	-
G2 情報サービス業、インターネット附随サービス業 内格付不能	-	21	-	-	109	-
G2Z 情報サービス業、インターネット附随サービス業 内格付不能	-	21	-	-	109	-
H 運輸業、郵便業	3,138	2,745	2,859	68,933	62,446	61,580
42 鉄道業	106	96	81	5,657	5,534	5,257
420 管理、補助的経済活動を行う事業所（42鉄道業）	1	1	2	34	34	2,171
421 鉄道業	105	95	79	5,623	5,500	3,086
43 道路旅客運送業	710	642	633	11,457	11,107	10,958
430 管理、補助的経済活動を行う事業所（43道路旅客運送業）	3	3	1	122	116	96
431 一般乗合旅客自動車運送業	30	32	34	1,368	1,385	1,518
432 一般乗用旅客自動車運送業	604	535	525	8,674	8,421	8,045
433 一般貨切旅客自動車運送業	70	66	69	1,248	1,130	1,254
439 その他の道路旅客運送業	3	6	4	45	55	45
44 道路貨物運送業	1,694	1,377	1,579	39,076	32,671	36,659
440 管理、補助的経済活動を行う事業所（44道路貨物運送業）	23	10	12	187	72	99
441 一般貨物自動車運送業	1,472	1,221	1,432	37,106	31,172	35,059
442 特定貨物自動車運送業	76	47	34	1,149	584	489
443 貨物軽自動車運送業	103	79	73	358	346	330
444 集配利用運送業	15	17	27	160	440	643
449 その他の道路貨物運送業	5	3	1	116	57	39
45 水運業	47	31	33	520	287	303
450 管理、補助的経済活動を行う事業所（45水運業）	1	-	-	1	-	-
451 外航海運業	1	1	2	1	2	16
452 沿海海運業	30	22	23	317	203	192
453 内陸水運業	9	4	5	82	42	34
454 船舶貨渡業	6	4	3	119	40	61
46 航空運輸業	25	23	22	418	414	392
460 管理、補助的経済活動を行う事業所（46航空運輸業）	-	-	-	-	-	-
461 航空運送業	20	18	20	309	311	292
462 航空機使用業（航空運送業を除く）	5	5	2	109	103	100
47 倉庫業	225	195	220	3,029	2,834	3,443
470 管理、補助的経済活動を行う事業所（47倉庫業）	2	-	1	46	-	5

第15表 産業小分類別民営事業所数及び民営事業所従業者数一（宮城県）（続き）

産業小分類	事業所数			従業者数		
	平成21年	平成24年	平成26年	平成21年	平成24年	平成26年
471 倉庫業（冷蔵倉庫業を除く）	164	156	171	2,191	2,045	2,534
472 冷蔵倉庫業	59	39	48	792	789	904
48 運輸に付帯するサービス業	245	273	289	3,835	4,428	4,135
480 管理、補助的経済活動を行う事業所（48運輸に付帯するサービス業）	3	8	4	138	266	56
481 港湾運送業	19	19	16	706	566	580
482 貨物運送取扱業（集配利用運送業を除く）	73	108	120	763	1,482	1,056
483 運送代理店	19	12	13	64	208	371
484 こん包業	21	20	17	365	296	247
485 運輸施設提供業	19	14	14	477	435	450
489 その他の運輸に付帯するサービス業	91	92	105	1,322	1,175	1,375
49 郵便業（信書便事業を含む）	86	88	2	4,941	4,818	433
490 管理、補助的経済活動を行う事業所（49郵便業）	-	-	-	-	-	-
491 郵便業（信書便事業を含む）	86	88	2	4,941	4,818	433
HZ 運輸業、郵便業 内格付不能	-	20	-	-	353	-
HZZ 運輸業、郵便業 内格付不能	-	20	-	-	353	-
I 卸売業、小売業	31,110	26,006	27,452	256,175	217,352	229,946
50 各種商品卸売業	23	46	53	224	423	697
500 管理、補助的経済活動を行う事業所（50各種商品卸売業）	2	-	2	8	-	5
501 各種商品卸売業	21	46	51	216	423	692
50A 各種商品卸売業（従業者が常時100人以上のもの）	-	-	-	-	-	-
50B その他の各種商品卸売業	21	-	51	216	-	692
51 繊維・衣服等卸売業	247	222	238	2,685	2,291	2,520
510 管理、補助的経済活動を行う事業所（51繊維・衣服等卸売業）	1	1	2	19	19	36
511 繊維品卸売業（衣服、身の回り品を除く）	28	29	27	105	115	122
512 衣服卸売業	126	110	116	1,906	1,369	1,642
513 身の回り品卸売業	92	82	93	655	788	720
52 飲食料品卸売業	1,929	1,571	1,711	21,631	17,373	16,909
520 管理、補助的経済活動を行う事業所（52飲食料品卸売業）	45	23	28	755	330	197
521 農畜産物・水産物卸売業	881	700	733	9,591	6,713	6,861
52A 米穀類卸売業	94	-	87	939	-	757
52B 野菜・果実卸売業	138	-	137	2,116	-	1,746
52C 食肉卸売業	124	-	127	1,729	-	1,293
52D 生鮮魚介卸売業	472	-	313	4,420	-	2,533
52E その他の農畜産物・水産物卸売業	53	-	69	387	-	532
522 食料・飲料卸売業	1,003	848	950	11,285	10,330	9,851
53 建築材料、鉱物・金属材料等卸売業	2,019	1,886	2,149	16,350	14,636	17,220
530 管理、補助的経済活動を行う事業所（53建築材料、鉱物・金属材料等卸売業）	23	39	28	272	177	142
531 建築材料卸売業	999	800	954	7,257	6,082	7,397
532 化学製品卸売業	350	394	438	2,528	2,669	3,009
533 石油・鉱物卸売業	157	166	176	2,086	1,890	2,117
534 鉄鋼製品卸売業	187	197	217	1,636	1,500	1,722
535 非鉄金属卸売業	38	68	77	198	408	488
536 再生資源卸売業	265	222	259	2,373	1,910	2,345
54 機械器具卸売業	2,884	2,505	2,852	26,796	22,020	25,073
540 管理、補助的経済活動を行う事業所（54機械器具卸売業）	22	19	26	412	137	251
541 産業機械器具卸売業	1,194	990	1,103	8,952	7,175	8,175
542 自動車卸売業	390	380	463	4,177	3,948	4,237
543 電気機械器具卸売業	821	731	813	9,114	7,032	8,293
549 その他の機械器具卸売業	457	385	447	4,141	3,728	4,117
55 その他の卸売業	1,895	1,754	1,842	18,767	17,963	18,767
550 管理、補助的経済活動を行う事業所（55その他の卸売業）	20	19	27	419	300	1,004
551 家具・建具・じゅう器等卸売業	317	257	261	2,533	1,991	1,916
552 医薬品・化粧品等卸売業	476	431	458	7,347	7,679	8,043
553 紙・紙製品卸売業	163	144	158	1,502	1,244	1,169
559 他に分類されない卸売業	919	903	938	6,966	6,749	6,635
55A 代理商、仲立業	31	-	36	205	-	303
55B 他に分類されないその他の卸売業	888	-	902	6,761	-	6,332
56 各種商品小売業	95	53	100	12,224	6,258	8,126
560 管理、補助的経済活動を行う事業所（56各種商品小売業）	3	1	2	327	311	315
561 百貨店、総合スーパー	40	25	41	10,722	5,755	6,871
569 その他の各種商品小売業（従業者が常時50人未満のもの）	52	27	57	1,175	192	940
57 織物・衣服・身の回り品小売業	2,833	2,463	2,641	12,465	11,663	12,862
570 管理、補助的経済活動を行う事業所（57織物・衣服・身の回り品小売業）	10	10	12	95	62	171
571 呉服・服地・寝具小売業	393	264	265	1,324	909	918
572 男子服小売業	398	301	313	1,858	1,451	1,581
573 婦人・子供服小売業	1,318	1,199	1,221	5,971	6,183	6,014
574 靴・履物小売業	239	211	220	1,047	913	906
579 その他の織物・衣服・身の回り品小売業	475	478	610	2,170	2,145	3,272
58 飲食料品小売業	7,693	5,569	5,695	66,997	55,128	56,130
580 管理、補助的経済活動を行う事業所（58飲食料品小売業）	42	35	39	774	1,469	2,168
581 各種食料品小売業	865	556	521	24,026	18,088	14,947
582 野菜・果実小売業	511	368	336	2,515	1,895	1,628
583 食肉小売業	244	164	174	1,049	582	922
584 鮮魚小売業	543	336	344	2,631	1,223	1,243
585 酒小売業	1,004	602	560	3,530	2,242	2,100
586 菓子・パン小売業	1,351	1,091	1,146	7,284	6,336	6,938
589 その他の飲食料品小売業	3,133	2,417	2,575	25,188	23,293	26,184
58A 料理品小売業	342	-	283	3,515	-	3,378
58B 他に分類されない飲食料品小売業	2,791	-	2,292	21,673	-	22,806
59 機械器具小売業	2,912	2,320	2,527	19,489	15,921	17,764
590 管理、補助的経済活動を行う事業所（59機械器具小売業）	14	7	19	330	118	483
591 自動車小売業	1,726	1,410	1,575	13,506	10,817	11,840
592 自転車小売業	261	196	188	523	410	396
593 機械器具小売業（自動車、自転車を除く）	911	707	745	5,130	4,576	5,045
60 その他の小売業	8,371	6,789	6,885	56,683	47,565	48,521
600 管理、補助的経済活動を行う事業所（60その他の小売業）	68	56	46	654	395	453
601 家具・建具・畳小売業	558	377	375	2,120	1,796	2,217
602 じゅう器小売業	552	329	262	2,326	1,495	806
603 医薬品・化粧品小売業	1,685	1,567	1,680	11,036	9,860	10,852
604 農耕用品小売業	357	285	301	2,118	1,847	1,906

第15表 産業小分類別民営事業所数及び民営事業所従業者数一（宮城県）（続き）

産業小分類	事業所数			従業者数		
	平成21年	平成24年	平成26年	平成21年	平成24年	平成26年
605 燃料小売業	1,325	1,096	1,132	8,604	7,375	7,775
606 書籍・文房具小売業	774	619	543	12,743	10,404	9,982
607 スポーツ用品・がん具・娯楽用品・楽器小売業	566	376	397	3,616	2,370	2,481
60A スポーツ用品小売業	326	-	234	1,631	-	1,474
60B がん具・娯楽用品小売業	160	-	106	1,011	-	644
60C 楽器小売業	80	-	57	974	-	363
608 写真機・時計・眼鏡小売業	439	346	355	1,802	1,440	1,417
609 他に分類されない小売業	2,047	1,738	1,794	11,664	10,583	10,632
60D 花・植木小売業	558	-	456	2,131	-	1,796
60E ペット・ペット用品小売業	77	-	77	361	-	425
60F 中古品小売業（他に分類されないもの）	204	-	150	1,233	-	1,072
60G 他に分類されないその他の小売業	1,124	-	1,111	7,286	-	7,339
61 無店舗小売業	209	636	759	1,864	4,559	5,357
610 管理、補助的経済活動を行う事業所（61無店舗小売業）	1	3	4	596	38	78
611 通信販売・訪問販売小売業	169	484	592	740	3,574	3,776
612 自動販売機による小売業	27	70	76	131	436	876
619 その他の無店舗小売業	12	79	87	397	511	627
II 卸売業 内格付不能	-	102	-	-	1,096	-
II Z 卸売業 内格付不能	-	102	-	-	1,096	-
I2 小売業 内格付不能	-	90	-	-	456	-
I2 Z 小売業 内格付不能	-	90	-	-	456	-
J 金融業、保険業	1,772	1,686	1,656	26,667	27,473	25,835
62 銀行業	312	303	298	6,317	7,862	7,774
620 管理、補助的経済活動を行う事業所（62銀行業）	-	-	2	-	-	100
621 中央銀行	1	1	1	82	80	78
622 銀行（中央銀行を除く）	311	302	295	6,235	7,782	7,596
63 協同組織金融業	155	148	156	2,509	2,387	2,283
630 管理、補助的経済活動を行う事業所（63協同組織金融業）	-	-	-	-	-	-
631 中小企業等金融業	148	143	139	2,233	2,199	1,992
632 農林水産金融業	7	5	17	276	188	291
64 貸金業、クレジットカード業等非預金信用機関	182	115	112	2,549	2,055	2,030
640 管理、補助的経済活動を行う事業所（64貸金業、クレジットカード業等非預金信用機関）	-	-	-	-	-	-
641 貸金業	102	41	36	531	174	134
642 質屋	20	16	15	66	45	50
643 クレジットカード業、割賦金融業	44	41	45	1,617	1,455	1,452
649 その他の非預金信用機関	16	17	16	335	381	394
65 金融商品取引業、商品先物取引業	28	24	23	603	481	487
650 管理、補助的経済活動を行う事業所（65金融商品取引業、商品先物取引業）	-	-	-	-	-	-
651 金融商品取引業	24	22	22	555	469	468
652 商品先物取引業、商品投資顧問業	4	2	1	48	12	19
66 補助的金融業等	41	32	36	698	610	444
660 管理、補助的経済活動を行う事業所（66補助的金融業等）	-	-	-	-	-	-
661 補助的金融業、金融附帯業	38	27	29	688	585	409
662 信託業	-	-	-	-	-	-
663 金融代理業	3	5	7	10	25	35
67 保険業（保険媒介代理業、保険サービス業を含む）	1,054	998	1,031	13,991	13,067	12,817
670 管理、補助的経済活動を行う事業所（67保険業）	3	3	3	774	246	85
671 生命保険業	268	243	250	7,083	7,029	6,851
672 損害保険業	78	111	100	2,200	2,343	2,156
673 共済事業、少額短期保険業	47	40	49	1,094	1,013	989
674 保険媒介代理業	612	566	599	2,399	2,034	2,419
675 保険サービス業	46	35	30	441	402	317
JZ 金融業、保険業 内格付不能	-	66	-	-	1,011	-
J2Z 金融業、保険業 内格付不能	-	66	-	-	1,011	-
K 不動産業、物品賃貸業	7,809	6,734	6,967	27,655	26,414	26,270
68 不動産取引業	1,021	947	987	4,580	4,242	4,284
680 管理、補助的経済活動を行う事業所（68不動産取引業）	-	2	1	-	6	6
681 建物売買業、土地売買業	203	208	222	1,231	1,192	1,247
682 不動産代理業・仲介業	818	737	764	3,349	3,044	3,031
69 不動産賃貸業・管理業	6,063	5,025	5,175	16,518	15,378	14,838
690 管理、補助的経済活動を行う事業所（69不動産賃貸業・管理業）	10	30	8	16	697	60
691 不動産賃貸業（貸家業、貸問業を除く）	1,156	691	760	4,223	2,983	3,271
692 貸家業、貸問業	3,695	3,199	3,142	7,037	6,404	6,490
693 駐車場業	595	483	483	1,559	1,331	1,430
694 不動産管理業	607	622	782	3,683	3,963	3,587
K1 不動産業 内格付不能	-	78	-	-	437	-
K1 Z 不動産業 内格付不能	-	78	-	-	437	-
70 物品賃貸業	725	684	805	6,557	6,357	7,148
700 管理、補助的経済活動を行う事業所（70物品賃貸業）	6	7	15	70	48	158
701 各種物品賃貸業	34	35	32	417	358	345
702 産業用機械器具賃貸業	333	294	359	2,675	2,489	3,080
703 事務用機械器具賃貸業	22	19	25	373	131	190
704 自動車賃貸業	138	125	149	1,177	961	1,247
705 スポーツ・娯楽用品賃貸業	7	7	7	110	72	47
709 その他の物品賃貸業	185	184	218	1,735	2,222	2,081
70A 音楽・映像記録物賃貸業（別掲を除く）	50	-	48	706	-	834
70B 他に分類されない物品賃貸業	135	-	170	1,029	-	1,247
70Z 物品賃貸業 内格付不能	-	13	-	-	76	-
L 学術研究、専門・技術サービス業	4,114	3,711	4,123	28,042	26,167	31,113
71 学術・開発研究機関	106	95	116	3,642	3,028	3,931
710 管理、補助的経済活動を行う事業所（71学術・開発研究機関）	-	-	-	-	-	-
711 自然科学研究所	102	90	110	3,624	2,930	3,833
712 人文・社会科学研究所	4	5	6	18	98	98
71Z 学術・開発研究機関 内格付不能	-	-	-	-	-	-
72 専門サービス業（他に分類されないもの）	1,788	1,633	1,792	7,587	6,942	8,043
720 管理、補助的経済活動を行う事業所（72専門サービス業）	-	1	1	-	1	18
721 法律事務所、特許事務所	148	175	195	584	708	768
72A 法律事務所	146	-	192	581	-	757
72B 特許事務所	2	-	3	3	-	11
72Z 公証人役場、司法書士事務所、土地家屋調査士事務所	323	282	296	914	802	897

第15表 産業小分類別民営事業所数及び民営事業所従業者数一（宮城県）（続き）

産業小分類	事業所数			従業者数		
	平成21年	平成24年	平成26年	平成21年	平成24年	平成26年
723 行政書士事務所	111	110	130	269	278	292
724 公認会計士事務所、税理士事務所	364	333	346	1,275	1,271	1,391
72C 公認会計士事務所	29	-	30	194	-	194
72D 税理士事務所	335	-	316	1,081	-	1,197
725 社会保険労務士事務所	73	66	70	148	144	167
726 デザイン業	108	93	92	495	375	363
727 著述・芸術家業	15	10	11	23	11	13
728 経営コンサルタント業、純粋持株会社	178	175	185	1,096	1,162	1,329
72E 経営コンサルタント業	173	-	176	1,016	-	1,231
72F 純粋持株会社	1	-	9	8	-	98
729 その他の専門サービス業	468	388	466	2,783	2,190	2,805
72G 興信所	11	-	14	135	-	139
72H 他に分類されない専門サービス業	457	-	452	2,648	-	2,666
73 広告業	210	182	191	1,862	1,551	1,774
730 管理、補助的経済活動を行う事業所（73広告業）	-	-	-	-	-	-
731 広告業	210	182	191	1,862	1,551	1,774
74 技術サービス業（他に分類されないもの）	2,010	1,770	2,024	14,951	14,257	17,365
740 管理、補助的経済活動を行う事業所（74技術サービス業）	8	4	2	423	73	9
741 獣医業	164	154	166	772	955	1,287
742 土木建築サービス業	1,262	1,118	1,296	8,591	9,066	11,116
74A 建築設計業	917	-	904	6,085	-	7,823
74B 測量業	240	-	257	1,724	-	1,840
74C その他の土木建築サービス業	105	-	135	782	-	1,453
743 機械設計業	76	62	73	898	632	1,151
744 商品・非破壊検査業	74	63	70	960	860	807
745 計量証明業	27	33	36	333	327	317
746 写真業	238	211	230	941	842	943
749 その他の技術サービス業	161	125	151	2,033	1,502	1,735
LZ 学術研究、専門・技術サービス業 内格付不能	-	31	-	-	389	-
LZZ 学術研究、専門・技術サービス業 内格付不能	-	31	-	-	389	-
M 宿泊業、飲食サービス業	12,824	10,653	11,651	93,032	83,059	89,548
75 宿泊業	1,176	805	865	15,228	12,249	13,442
750 管理、補助的経済活動を行う事業所（75宿泊業）	9	3	4	41	16	22
751 旅館、ホテル	915	611	671	14,008	11,219	12,427
752 簡易宿所	19	22	24	99	187	164
753 下宿業	42	32	23	99	104	73
759 その他の宿泊業	191	137	143	981	723	756
75A 会社・団体の宿泊所	45	-	17	388	-	174
75B 他に分類されない宿泊業	146	-	126	593	-	582
75Z 宿泊業 内格付不能	-	-	-	-	-	-
76 飲食店	10,875	9,024	9,733	69,038	62,363	66,180
760 管理、補助的経済活動を行う事業所（76飲食店）	47	31	42	394	524	182
761 食堂、レストラン（専門料理店を除く）	1,384	1,096	1,081	10,479	8,818	8,185
762 専門料理店	2,863	2,872	3,039	22,785	22,468	25,717
76A 日本料理店	784	-	785	7,366	-	7,620
76B 中華料理店	1,135	-	1,116	6,980	-	7,052
76C 焼肉店	348	-	365	2,560	-	3,198
76D その他の専門料理店	596	-	773	5,879	-	7,847
763 そば・うどん店	474	435	468	2,809	2,421	3,011
764 すし店	591	470	483	4,493	3,872	4,224
765 酒場、ビヤホール	2,372	1,772	2,057	12,108	10,043	11,572
766 バー、キャバレー、ナイトクラブ	2,306	1,617	1,818	8,534	6,478	6,995
767 喫茶店	564	446	492	3,268	2,852	2,976
769 その他の飲食店	274	285	253	4,168	4,887	3,318
76E ハンバーガー店	86	-	58	2,644	-	1,507
76F お好み焼・焼きそば・たこ焼店	87	-	68	518	-	455
76G 他に分類されない飲食店	101	-	127	1,006	-	1,356
77 持ち帰り・配達飲食サービス業	773	761	1,053	8,766	8,032	9,926
770 管理、補助的経済活動を行う事業所（77持ち帰り・配達飲食サービス業）	8	6	8	339	73	72
771 持ち帰り飲食サービス業	151	157	164	1,539	1,331	1,201
772 配達飲食サービス業	614	598	881	6,888	6,628	8,653
M2 飲食店、持ち帰り・配達飲食サービス業 内格付不能	-	63	-	-	415	-
M2Z 飲食店、持ち帰り・配達飲食サービス業 内格付不能	-	63	-	-	415	-
N 生活関連サービス業、娯楽業	9,977	8,529	8,839	47,026	39,885	42,096
78 洗濯・理容・美容・浴場業	7,941	6,752	6,918	24,149	20,905	20,541
780 管理、補助的経済活動を行う事業所（78洗濯・理容・美容・浴場業）	19	13	8	224	103	83
781 洗濯業	1,347	1,097	1,021	7,663	6,072	5,713
78A 普通洗濯業	1,249	-	956	5,215	-	4,360
78B リネンサプライ業	98	-	65	2,448	-	1,353
782 理容業	2,715	2,258	2,278	5,328	4,495	4,372
783 美容業	3,502	3,025	3,232	8,642	8,050	8,307
784 一般公衆浴場業	20	18	18	114	98	145
785 その他の公衆浴場業	66	42	33	815	731	484
78A 一般公衆浴場業・その他の公衆浴場業 格付不能	-	-	-	-	-	-
789 その他の洗濯・理容・美容・浴場業	272	299	328	1,363	1,356	1,437
79 その他の生活関連サービス業	1,101	937	1,018	7,965	6,762	7,848
790 管理、補助的経済活動を行う事業所（79その他の生活関連サービス業）	2	1	-	50	8	-
791 旅行業	195	143	166	1,484	1,208	1,634
793 衣服裁縫修理業	168	135	143	472	451	511
794 物品預り業	13	28	37	43	83	134
795 火葬・墓地管理業	7	7	6	27	44	52
796 冠婚葬祭業	234	212	241	3,462	2,790	3,501
79A 葬儀業	176	-	190	1,996	-	2,062
79B 結婚式場業	42	-	36	1,096	-	1,179
79C 冠婚葬祭互助会	16	-	15	370	-	260
799 他に分類されない生活関連サービス業	482	411	425	2,427	2,178	2,016
79D 写真プリント、現像・焼付業	170	-	87	692	-	313
79E 他に分類されないその他の生活関連サービス業	312	-	338	1,735	-	1,703
80 娯楽業	935	813	903	14,912	12,093	13,707
800 管理、補助的経済活動を行う事業所（80娯楽業）	13	11	12	172	117	295

第15表 産業小分類別民営事業所数及び民営事業所従業者数一（宮城県）（続き）

産業小分類	事業所数			従業者数		
	平成21年	平成24年	平成26年	平成21年	平成24年	平成26年
801 映画館	11	10	10	342	306	271
802 興行場（別掲を除く）、興行団	43	35	39	521	508	790
80A 映画館・興行場、興行団 格付不能	-	-	4	-	-	85
803 競輪・競馬等の競走場、競技団	5	7	240	135	101	3,990
804 スポーツ施設提供業	211	198	48	4,234	3,322	538
80A スポーツ施設提供業（別掲を除く）	49	-	18	503	-	195
80B 体育館	3	-	40	39	-	1,551
80C ゴルフ場	48	-	37	2,123	-	306
80D ゴルフ練習場	36	-	7	369	-	226
80E ボウリング場	14	-	3	173	-	13
80F テニス場	3	-	12	8	-	66
80G バッティング・テニス練習場	12	-	75	66	-	1,095
80H フィットネスクラブ	46	-	30	953	-	290
805 公園、遊園地	12	28	394	214	297	6,529
806 遊戯場	473	375	72	7,817	5,905	247
80J マージャンクラブ	118	-	227	425	-	5,550
80K パチンコホール	232	-	64	6,146	-	625
80L ゲームセンター	94	-	31	1,149	-	107
80M その他の遊戯場	29	-	174	97	-	1,457
809 その他の娯楽業	167	149	82	1,477	1,537	916
80N カラオケボックス業	85	-	92	1,097	-	541
80P 他に分類されない娯楽業	82	-	-	380	-	-
NZ 生活関連サービス業、娯楽業 内格付不能	-	27	-	-	125	-
NZZ 生活関連サービス業、娯楽業 内格付不能	-	27	-	-	125	-
O 教育、学習支援業	3,184	2,848	3,120	33,892	34,736	33,028
81 学校教育	392	373	381	21,939	22,721	20,152
810 管理、補助的経済活動を行う事業所（81学校教育）	-	1	11	-	-	426
811 幼稚園	194	178	182	2,964	2,981	3,292
812 小学校	5	3	5	124	102	151
813 中学校	5	7	8	174	151	164
814 高等学校、中等教育学校	26	24	28	2,249	1,858	2,000
815 特別支援学校	2	2	2	63	82	91
816 高等教育機関	72	76	54	13,567	14,557	11,360
817 専修学校、各種学校	87	81	90	2,787	2,980	2,658
818 学校教育支援機関	1	1	1	11	10	10
81Z 学校教育 内格付不能	-	-	-	-	-	-
82 その他の教育、学習支援業	2,792	2,475	2,739	11,953	12,015	12,876
820 管理、補助的経済活動を行う事業所（82その他の教育、学習支援業）	3	3	7	43	12	27
821 社会教育	69	130	212	490	904	1,413
82A 公民館	9	-	37	19	-	140
82B 図書館	5	-	15	55	-	199
82C 博物館、美術館	44	-	46	311	-	304
82D 動物園、植物園、水族館	4	-	3	56	-	64
82E その他の社会教育	7	-	111	49	-	706
822 職業・教育支援施設	85	70	66	563	636	659
823 学習塾	850	753	860	4,739	4,755	5,061
824 教養・技能教授業	1,705	1,426	1,497	4,438	4,261	4,238
82F 音楽教授業	451	-	411	823	-	731
82G 書道教授業	249	-	190	330	-	257
82H 生花・茶道教授業	160	-	87	193	-	113
82J そろばん教授業	193	-	145	549	-	310
82K 外国語会話教授業	131	-	157	416	-	544
82L スポーツ・健康教授業	84	-	105	644	-	852
82M その他の教養・技能教授業	437	-	402	1,483	-	1,431
829 他に分類されない教育、学習支援業	80	82	97	1,680	1,406	1,478
82Z その他の教育、学習支援業 内格付不能	-	11	-	-	41	-
P 医療、福祉	5,810	6,056	7,394	91,272	99,035	117,177
83 医療業	3,738	3,665	4,073	47,511	49,570	57,457
830 管理、補助的経済活動を行う事業所（83医療業）	5	5	11	281	43	693
831 病院	118	113	119	21,979	24,833	28,109
832 一般診療所	1,260	1,233	1,361	13,949	13,434	15,967
833 歯科診療所	1,002	957	1,034	6,112	5,934	6,610
834 助産・看護業	44	51	80	326	521	917
83A 助産所	6	-	6	35	-	29
83B 看護業	38	-	74	291	-	888
835 療養業	1,149	1,176	1,322	3,540	3,636	3,991
836 医療に附帯するサービス業	160	130	146	1,324	1,169	1,170
83C 歯科技工所	127	-	113	472	-	444
83D その他の医療に附帯するサービス業	33	-	33	852	-	726
84 保健衛生	46	37	49	1,747	1,654	2,064
840 管理、補助的経済活動を行う事業所（84保健衛生）	2	1	-	65	13	-
841 保健所	-	-	-	-	-	-
842 健康相談施設	28	26	36	1,474	1,436	1,833
849 その他の保健衛生	16	10	13	208	205	231
85 社会保険・社会福祉・介護事業	2,026	2,349	3,272	42,014	47,771	57,656
850 管理、補助的経済活動を行う事業所（85社会保険・社会福祉・介護事業）	20	15	22	147	203	73
851 社会保険事業団体	30	38	52	598	1,133	1,134
852 福祉事務所	-	-	-	-	-	-
853 児童福祉事業	346	472	714	5,271	6,968	9,404
85A 保育所	283	-	417	4,238	-	6,578
85B その他の児童福祉事業	63	-	297	1,033	-	2,826
854 老人福祉・介護事業	1,241	1,384	1,898	29,494	32,071	38,441
85C 特別養護老人ホーム	119	-	195	6,336	-	8,849
85D 介護老人保健施設	72	-	88	5,646	-	6,613
85E 通所・短期入所介護事業	263	-	690	4,069	-	9,242
85F 訪問介護事業	302	-	330	6,199	-	6,161
85G 認知症老人グループホーム	100	-	206	2,009	-	3,438
85H 有料老人ホーム	34	-	72	1,109	-	2,044
85J その他の老人福祉・介護事業	179	-	317	1,951	-	2,094
855 障害者福祉事業	281	325	464	3,804	4,184	6,353

第15表 産業小分類別民営事業所数及び民営事業所従業者数一（宮城県）（続き）

産業小分類	事業所数			従業者数		
	平成21年	平成24年	平成26年	平成21年	平成24年	平成26年
859 その他の社会保険・社会福祉・介護事業	108	115	122	2,700	3,212	2,251
85K 更生保護事業	3	-	4	17	-	21
85L 他に分類されない社会保険・社会福祉・介護事業	105	-	118	2,683	-	2,230
PZ 医療、福祉 内格付不能	-	5	-	-	40	-
PZZ 医療、福祉 内格付不能	-	5	-	-	40	-
Q 複合サービス事業	719	585	622	8,427	7,738	11,904
86 郵便局	459	434	425	3,570	3,409	7,720
860 管理、補助的経済活動を行う事業所（86郵便局）	4	4	3	533	555	752
861 郵便局	363	352	343	2,763	2,617	6,709
862 郵便局受託業	92	78	79	274	237	259
87 協同組合（他に分類されないもの）	260	151	197	4,857	4,329	4,184
870 管理、補助的経済活動を行う事業所（87協同組合）	3	2	1	43	8	35
871 農林水産業協同組合（他に分類されないもの）	221	121	172	4,522	4,077	4,039
872 事業協同組合（他に分類されないもの）	36	28	24	292	244	110
87Z 協同組合（他に分類されないもの）内格付不能	-	-	-	-	-	-
R サービス業（他に分類されないもの）	6,757	6,237	6,750	89,656	86,917	88,559
88 廃棄物処理業	498	410	455	6,476	5,554	6,126
880 管理、補助的経済活動を行う事業所（88廃棄物処理業）	8	7	7	105	46	36
881 一般廃棄物処理業	232	196	214	3,517	2,810	3,144
882 産業廃棄物処理業	258	206	234	2,854	2,642	2,946
889 その他の廃棄物処理業	-	1	-	-	56	-
89 自動車整備業	1,250	1,135	1,139	6,326	5,950	5,844
890 管理、補助的経済活動を行う事業所（89自動車整備業）	-	1	1	-	8	8
891 自動車整備業	1,250	1,134	1,138	6,326	5,942	5,836
90 機械等修理業（別掲を除く）	778	620	679	5,977	5,280	5,410
900 管理、補助的経済活動を行う事業所（90機械等修理業）	3	3	2	48	26	25
901 機械修理業（電気機械器具を除く）	381	315	365	3,773	3,433	3,637
902 電気機械器具修理業	197	149	147	1,532	1,370	1,283
903 表具業	61	44	46	118	94	90
909 その他の修理業	136	109	119	506	357	375
91 職業紹介・労働者派遣業	342	313	367	16,495	13,726	16,795
910 管理、補助的経済活動を行う事業所（91職業紹介・労働者派遣業）	2	4	3	11	23	25
911 職業紹介業	102	88	105	1,609	1,173	1,372
912 労働者派遣業	238	221	259	14,875	12,530	15,398
92 その他の事業サービス業	1,524	1,342	1,805	44,724	44,381	45,279
920 管理、補助的経済活動を行う事業所（92その他の事業サービス業）	45	11	7	1,000	142	32
921 速記・ワープロ入力・複写業	57	40	38	300	214	207
922 建物サービス業	547	535	719	19,024	19,460	19,694
923 警備業	166	159	214	7,043	7,643	8,845
929 他に分類されない事業サービス業	709	597	827	17,357	16,922	16,501
93 政治・経済・文化団体	927	879	944	4,906	4,872	4,789
931 経済団体	383	373	392	2,070	2,082	2,197
932 労働団体	115	106	108	404	362	326
933 学術・文化団体	23	22	30	118	101	177
934 政治団体	27	24	27	117	85	105
939 他に分類されない非営利的団体	379	354	387	2,197	2,242	1,984
94 宗教	1,412	1,293	1,314	4,515	4,218	3,836
941 神道系宗教	304	276	275	846	798	771
942 仏教系宗教	833	781	788	2,705	2,519	2,455
943 キリスト教系宗教	122	119	136	239	645	351
949 その他の宗教	153	117	115	725	256	259
95 その他のサービス業	26	38	47	237	313	480
950 管理、補助的経済活動を行う事業所（95その他のサービス業）	-	-	-	-	-	-
951 集会場	21	31	38	142	231	327
952 と畜場	1	-	-	26	-	-
959 他に分類されないサービス業	4	7	9	69	82	153
R1 サービス業(政治・経済・文化団体、宗教)内格付不能	-	5	-	-	16	-
R1Z サービス業(政治・経済・文化団体、宗教)内格付不能	-	5	-	-	16	-
R2 サービス業(政治・経済・文化団体、宗教を除く)内格付不能	-	202	-	-	2,607	-
R2Z サービス業(政治・経済・文化団体、宗教を除く)内格付不能	-	202	-	-	2,607	-

(注1) 産業分類コードのうち、3けた目がアルファベット（Z以外）のものは、基礎調査において日本標準産業分類の細分類の一部等について格上げを行ったもの。平成24年活動調査では細分類コードを使用しているため、本表では平成24年の該当箇所が空欄となっているが、総務省統計局公表の統計表において、同様の数値が把握できる。

(注2) 平成24年活動調査では、産業内、産業間で「格付不能」の事業所が存在するため、基礎調査との比較には注意を要する。

# 平成 26 年経済センサス－基礎調査の概要

（「平成 26 年経済センサス－基礎調査（確報） 結果の概要」（平成 27 年 11 月 30 日 総務省）より抜粋）

## 1 調査の目的

経済センサス－基礎調査は、事業所の基本的な経済活動及び企業の基本的な経済活動の状態を調査し、全ての産業分野における事業所及び企業の活動からなる経済の構造を全国的及び地域別に明らかにすること並びに各種統計調査実施のための事業所及び企業の名簿を得ることを目的とした基幹統計調査（基幹統計「経済構造統計」を作成するための調査）である。

## 2 沿革

経済センサス－基礎調査は、平成 21 年に第 1 回調査を実施し、2 回目に当たる平成 26 年調査では、経済産業省が所管する「商業統計調査」と一体的に実施した。

なお、経済センサスは、経済センサス－基礎調査と経済センサス－活動調査の二つから成り立っており、経済センサス－活動調査は、平成 24 年に第 1 回調査を実施した。

## 3 調査日

平成 26 年 7 月 1 日

## 4 調査の対象

### (1) 地域的範囲

全国

※ 平成 26 年 4 月 1 日現在において、東日本大震災に関して原子力災害対策特別措置法第 20 条第 2 項の規定に基づき原子力災害対策本部長が設定した帰還困難区域又は居住制限区域を含む調査区を除く。

### (2) 属性的範囲

調査日現在、国内に所在する全ての事業所。ただし、日本標準産業分類に掲げる産業のうち次に属する事業所は調査対象外とした。

ア 大分類 A（農業、林業）に属する個人経営の事業所

イ 大分類 B（漁業）に属する個人経営の事業所

ウ 大分類 N（生活関連サービス業、娯楽業）のうち小分類 792－家事サービス業に属する事業所

エ 大分類 R（サービス業（他に分類されないもの））のうち中分類 96－外国公務に属する事業所

## 5 調査の単位

原則として、単一の経営者が事業を営んでいる 1 区画の場所を 1 事業所とし、これを調査の単位とした。単一経営者が、異なる場所で事業を営んでいる場合は、それぞれの場所ごとに、また、1 区画の場所で異なる経営者が事業を営んでいる場合は、経営者が異なるごとに 1 事業所とした。

なお、事業所としての取扱いに関し、次に掲げるものについては、特例を設けた。

### (1) 建設業

作業の行われている工事現場，現場事業所などは，それらを直接管理している本社，支店，営業所，出張所などの事業所に含めて調査した。また，自営の大工，左官，塗装工事・屋根工事・配管工事・電気工事などの業者については，工事現場では調査せず，それらの業者の事業所又は自宅で，その従業者も含めて調査した。

### (2) 運輸業

鉄道，自動車，船舶，航空機などによる運輸業は，管理責任者のいる場所を事業所とした。鉄道業について，駅，車掌区，車両工場などは，それぞれを1事業所とした。ただし，駅長，区長などの管理責任者の置かれていない事業所は，管理責任者のいる事業所に含めて調査した。

### (3) 学校

同一の学校法人に属する幾つかの学校，例えば，大学，高等学校，中学校，小学校，幼稚園などが同一構内にあるような場合，学校ごとにそれぞれ1事業所とした。ただし，高等学校に併設されている定時制課程などは別の事業所とせず，その高等学校に含めて調査した。

### (4) 国及び地方公共団体の機関

国及び地方公共団体の機関については，法令により独立の機関として設置されている機関を1経営主体とみなし，それぞれの場所ごとに1事業所とした。ただし，一般行政事務又は立法事務を行っている機関の中に，それ以外の現業的業務を行っている「係」などの組織がある場合は，それらの組織をまとめて別の事業所とした。

## 6 調査の方法

調査は「甲調査」と「乙調査」の2種類からなり，甲調査においては，事業所及び企業の規模に応じて，調査員による調査と総務省，都道府県，市（特別区を含む。以下同じ。）による調査に分けて行った。

### (1) 甲調査

国及び地方公共団体の事業所以外の事業所（民営事業所）を対象とする。

① 調査員による調査単独事業所及び新設事業所（ただし，②における特定の単独事業所及び新設事業所を除く。）については，調査票の配布は調査員が行い，収集は調査員による回収又はオンラインにより行った。

・総務省－都道府県－市町村－統計調査員－調査事業所

② 総務省，都道府県，市による調査

国内に支所（支社・支店）を有する企業については，その本所（本社・本店）となる事業所に対して，調査票の配布は総務省が郵送により行い，収集は総務省，都道府県，市の担当区分に応じてオンライン又は郵送により行った。

また，特定の単独事業所及び新設事業所については，調査票の配布は総務省が郵送により行い，収集は総務省がオンライン又は郵送により行った。



※ なお、福島県双葉郡楢葉町、富岡町、双葉町、浪江町及び葛尾村並びに相馬郡飯舘村の調査区の一部又は全部が、原子力災害対策特別措置法第 20 条第 2 項の規定に基づき原子力災害対策本部長が設定した避難指示解除準備区域に該当する調査区内の事業所に対しては、町村から提供を受けた名簿情報に基づき、総務省が調査を実施した。

#### ア 総務省による調査

2 以上の都道府県の区域にわたって事業所を有する企業の事業所、従業者数 30 人以上の企業の事業所及び総務大臣が定める事業所並びに東日本大震災の影響により調査員調査の実施に大きな支障が生じている地域として総務大臣が定めた調査区内の事業所

・総務省一調査事業所

#### イ 都道府県による調査

同一の都道府県の区域内に大多数の事業所を有する従業者数 30 人未満の企業の事業所（ア及びウに掲げるものを除く。）

・総務省一都道府県一調査事業所

#### ウ 市による調査

同一の市の区域内に全事業所を有する従業者数 30 人未満の企業の事業所（アに掲げるものを除く。）

・総務省一都道府県一市一調査事業所

### (2) 乙調査

国及び地方公共団体の事業所を対象とする。

調査は、市町村の調査事業所にあつては市町村が、都道府県の調査事業所にあつては都道府県が、国の調査事業所にあつては総務省が、オンラインにより調査票の配布、収集を行った。

・総務省一都道府県一市町村一調査事業所

・総務省一都道府県一調査事業所

・総務省一各府省一調査事業所

## 7 調査事項

### (1) 甲調査

#### ① 事業所に関する事項

ア 名称

イ 電話番号

ウ 所在地

エ 開設時期

オ 従業者数

カ 事業の種類

キ 業態

ク 単独事業所・本所・支所の別

ケ 年間総売上（収入）金額

#### ② 企業に関する事項

- ア 経営組織
- イ 資本金等の額
- ウ 外国資本比率
- エ 決算月
- オ 持株会社か否か
- カ 親会社の有無
- キ 親会社の名称
- ク 親会社の所在地及び電話番号
- ケ 子会社の有無及び子会社の数
- コ 組織全体の常用雇用者数
- サ 組織全体の主な事業の種類
- シ 国内及び海外の支所等の有無及び支所等の数
- ス 本所の名称
- セ 本所の所在地及び電話番号
- ソ 年間総売上（収入）金額

(2) 乙調査

- ア 名称
- イ 電話番号
- ウ 所在地
- エ 職員数
- オ 事業の種類
- カ 事業の委託先の名称，電話番号及び所在地

## 用語の解説

(1～18 は「平成 26 年経済センサス－基礎調査（確報） 結果の概要」（平成 27 年 11 月 30 日 総務省）より関係部分を抜粋）

### 1 事業所

経済活動が行われている場所ごとの単位で、原則として次の要件を備えているものをいう。

- ① 一定の場所（1 区画）を占めて、単一の経営主体のもとで経済活動が行われていること。
- ② 従業者と設備を有して、物の生産や販売、サービスの提供が継続的に行われていること。

#### (1) 民営事業所

国及び地方公共団体の事業所を除く事業所をいう。

#### (2) 出向・派遣従業者のみの事業所

当該事業所に所属する従業者が 1 人もおらず、他の会社など別経営の事業所から出向又は派遣されている人のみで経済活動が行われている事業所をいう。

#### (3) 事業内容等不詳の事業所

事業所として存在しているが、記入不備等で事業内容が不明の事業所をいう。

### 2 従業者

調査日現在、当該事業所に所属して働いている全ての人をいう。したがって、他の会社や下請先などの別経営の事業所へ出向又は派遣している人も含まれる。一方、当該事業所で働いている人であっても、他の会社などの別経営の事業所から出向又は派遣されているなど、当該事業所から賃金・給与（現物給与を含む。）を支給されていない人は従業者に含めない。

なお、個人経営の事業所の家族従業者は、賃金・給与を支給されていなくても従業者とした。

#### (1) 個人業主

個人経営の事業所で、実際にその事業所を経営している人をいう。

#### (2) 無給の家族従業者

個人業主の家族で、賃金・給与を受けずに、事業所の仕事を手伝っている人をいう。家族であっても、実際に雇用者並みの賃金・給与を受けて働いている人は、「常用雇用者」又は「臨時雇用者」に含める。

#### (3) 有給役員

法人、団体の役員（常勤、非常勤は問わない。）で、役員報酬を受けている人をいう。重役や理事などであっても、事務職員、労務職員を兼ねて一定の職務に就き、一般職員と同じ給与規則によって給与を受けている人は、「常用雇用者」に含める。

#### (4) 常用雇用者

事業所に常時雇用されている人をいう。期間を定めずに雇用されている人若しくは 1 か月を超える期間を定めて雇用されている人又は平成 26 年 5 月と 6 月にそれぞれ 18 日以上雇用されている人をいう。

#### (5) 正社員・正職員 常用雇用者のうち、一般に「正社員」、「正職員」などと呼ばれている人をいう。

- (6) 正社員・正職員以外常用雇用者のうち、一般に「正社員」、「正職員」などと呼ばれている人以外で、「契約社員」、「嘱託」、「パートタイマー」、「アルバイト」又はそれに近い名称と呼ばれている人をいう。
- (7) 臨時雇用者 常用雇用者以外の雇用者で、1 か月以内の期間を定めて雇用されている人又は日々雇用されている人をいう。

### 3 他からの出向・派遣従業者

民営事業所において、労働者派遣事業の適正な運営の確保及び派遣労働者の保護等に関する法律（昭和 60 年法律第 88 号）にいう派遣労働者、在籍出向など出向元に籍がありながら当該事業所に来て働いている人をいう。

### 4 事業所の産業分類

事業所の主な事業の種類（原則として過去 1 年間の収入額又は販売額の多いもの）により、日本標準産業分類（平成 25 年 10 月改定）に基づき分類している。なお、一部の小分類項目については分割したのもも小分類としている。

### 5 事業所で行っている産業分類

事業所で行っている全ての事業をいい、一つの事業所が複数の事業を行っている場合は、複数回答となる。

### 6 経営組織

#### (1) 国，地方公共団体

国，都道府県，市区町村，特別地方公共団体（地方公共団体の組合，財産区など）の事業所をいう。

#### (2) 民 営

国，地方公共団体の事業所を除く事業所をいう。

##### ア 個人経営

個人が事業を営んでいる場合をいう。

法人組織になっていなければ，共同経営の場合も個人経営に含める。

イ 法人 法律の規定によって法人格を認められているものが事業を営んでいる場合をいう。以下の会社及び会社以外の法人が該当する。

##### ウ 会社

株式会社，有限会社，相互会社，合名会社，合資会社，合同会社及び外国の会社をいう。

ここで，外国の会社とは，外国において設立された法人の支店，営業所などで，会社法（平成 17 年法律第 86 号）の規定により日本で登記したものをいう。なお，国内に設立された会社で，外国人が経営する会社や外国の資本が経営に参加しているいわゆる外資系の会社は，外国の会社ではない。

## エ 会社以外の法人

法人格を有する団体のうち、会社以外の法人をいう。

例えば、独立行政法人、一般社団法人、一般財団法人、公益社団法人、公益財団法人、社会福祉法人、学校法人、医療法人、宗教法人、農(漁)業協同組合、事業協同組合、労働組合（法人格を持つもの）、共済組合、国民健康保険組合、信用金庫、弁護士法人などが含まれる。

## オ 法人でない団体

団体であるが法人格を持たないものをいう。

例えば、協議会、後援会、同窓会、労働組合（法人格を持たないもの）の事業所などが含まれる。

## 7 事業所の開設時期

会社や企業の創業時期ではなく、当該事業所が現在の場所で事業を始めた時期をいう。

## 8 企業等

事業・活動を行う法人（外国の会社を除く。）及び個人経営の事業所をいう。個人経営であって同一の経営者が複数の事業所を経営している場合は、それらはまとめて一つの企業等となる。

具体的には、会社企業、会社以外の法人及び個人経営で本所と支所を含めた全体をいう。単独事業所の場合は、その事業所だけで企業等となる。

## 9 会社企業

経営組織が株式会社、有限会社、相互会社、合名会社、合資会社及び合同会社で、本所と支所を含めた全体をいう。単独事業所の場合は、その事業所だけで会社企業となる。

## 10 企業産業分類

企業単位の産業分類で、支所を含めた企業全体の主な事業の種類（企業全体の過去1年間の総収入額又は総販売額の最も多いもの）により分類している。なお、分類区分は、事業所の産業分類区分と同一である。

## 11 単一・複数の別

企業等を構成している事業所により以下の二つに区分している。

### (1) 単一事業所企業

単独事業所の企業等をいう。

### (2) 複数事業所企業

国内にある本所と国内又は国外にある支所で構成されている企業等をいう。

## 12 国内支所の分布範囲

国内複数事業所企業について以下のとおり区分している。

### (1) 都道府県内にのみ支所をもつ企業等

本所の所在する都道府県内に傘下事業所の全てが所在するものをいう。

市町村内にのみ支所をもつ企業等

本所の所在する市町村内に傘下事業所の全てが所在するものをいう。大都市の場合、同一市内他区であっても同一市町村とする。

(2) 都道府県外に支所をもつ企業等

本所の所在する都道府県以外に支所が所在するものをいう。

(3) 市町村外に支所をもつ企業等

本所の所在する市町村以外に支所が所在するものをいう。大都市の場合、同一市内他区は同一市町村とするので、市町村外に支所をもつこととはならない。

### 13 単独・本所・支所の別

(1) 単独事業所

他の場所に同一経営の本所（本社・本店）や支所（支社・支店）を持たない事業所をいう。

(2) 本所（本社・本店）

他の場所に同一経営の支所（支社・支店）があつて、それらの全てを統括している事業所をいう。本所の各部門が幾つかの場所に分かれているような場合は、社長などの代表者がいる事業所を本所とし、他は支所としている。

(3) 支所（支社・支店）

他の場所にある本所（本社・本店）の統括を受けている事業所をいう。上位の事業所の統括を受け一方で、下位の事業所を統括している中間的な事業所も支所としている。

支社・支店のほか、営業所、出張所、工場、従業員のいる倉庫、管理人のいる寮なども含まれる。なお、経営組織が外国の会社は支所とする。

### 14 資本金額

株式会社及び有限会社については資本金の額、合名会社、合資会社及び合同会社については出資金の額、相互会社については基金の額をいう。

### 15 決算月

仮決算や中間決算は含めず、本決算月のみをいう。年2回決算を採用している場合は両方を決算月とする。

### 16 親会社・子会社

(1) 親会社

当該会社の議決権を、50%を超えて直接所有している会社をいう。

ただし、50%以下であっても、当該会社を子会社とする連結財務諸表が作成されている場合は、当該連結財務諸表において当該会社の直近上位に位置する会社を親会社とする。

(2) 子会社

当該会社が50%を超える議決権を所有する会社をいう。

また、子会社あるいは当該会社と子会社の合計で 50%超の議決権を所有している会社も含む。  
ただし、50%以下であっても、当該会社の連結財務諸表の対象となる場合は、その会社を含む。

## 17 売上(収入)金額

商品等の販売額又は役務の給付によって実現した売上高、営業収益、完成工事高などをいう。有価証券、土地・建物、機械・器具などの有形固定資産など、財産を売却して得た収入は含めない。なお、「金融業、保険業」の会社、会社以外の法人及び法人でない団体の場合は経常収益としている。

## 18 異動状況別事業所

### (1) 存続事業所

調査日現在に存在した事業所のうち、平成 24 年経済センサスー活動調査以前から存在していた事業所をいう。

### (2) 新設事業所

調査日現在に存在した事業所のうち、平成 24 年経済センサスー活動調査以降に開設した事業所をいう。

### (3) 廃業事業所

平成 24 年経済センサスー活動調査で調査された事業所のうち、平成 26 年経済センサスー基礎調査で把握されなかった事業所をいう。

## 19 宮城県における地域区分

本文、表中の「広域圏」及び「沿岸部・内陸部」の区分は次のとおりである。

### 《広域圏》

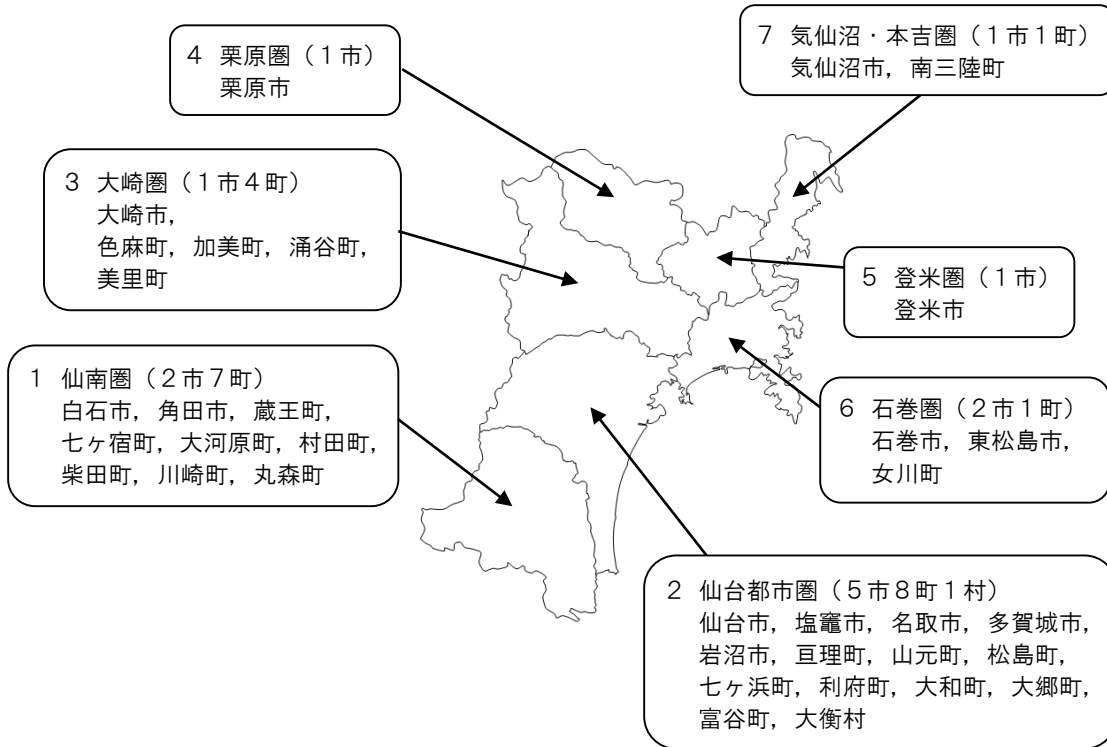

### 《沿岸部・内陸部》

区分	市区町村名
沿岸部	仙台市（宮城野区，若林区），石巻市，塩竈市，気仙沼市，名取市，多賀城市，岩沼市，東松島市，亶理町，山元町，松島町，七ヶ浜町，利府町，女川町，南三陸町（2区14市町）
内陸部	上記市区町以外（3区20市町村）

※ 沿岸部と内陸部は、東日本大震災前後の統計数値を比較するため、便宜的に区分したものである。





「政府統計の総合窓口」(e-Stat (イースタット) <http://www.stat.go.jp/>) は、これまで各府省のホームページ上で提供されていた統計データを一つにまとめ、統計データの検索をはじめとした、さまざまな機能を備えた政府統計のポータルサイトです。

知りたい統計データを簡単に検索して、パソコンにダウンロードできるほか、データベース化されたデータを使って人口ピラミッドなどのグラフを作成する機能、統計データを地図上に表示する機能など、ユーザーのニーズの高い機能を数多く備えた便利なサイトです。

- 様々な府省が管理している統計データを検索できます。
- 地図や図表により統計データを“見える化”できます。
- 統計データの基本となる用語やコードを説明しています。

「平成 26 年経済センサスー基礎調査」の確報集計結果についても、すべての統計表が、こちらのサイトからご覧になれますので、ぜひご活用ください。

<統計表等の一覧> (H28.3.16 現在)

平成 26 年経済センサスー基礎調査	
調査の概要等	
事業所に関する集計	
全国結果	
都道府県別結果 > 04 宮城県	
統計表に付帯する情報	
企業等に関する集計	
全国結果	
都道府県別結果 > 04 宮城県	
統計表に付帯する情報	
町丁・大字別集計	
調査区別集計結果について	
参考表 (1~5)	

<統計表の例>

行	A	B	C	D	E	F	G	H	I	J	K	L	M	N	O	P	Q	R	S
1		1	平成26年経済センサスー基礎調査	確報集計	事業所に関する集計			第1表 経営組織(5区分)別全事業所数、男女別従業者数及び1km2当たり事業所数及び従業者数ー全国、都道府県、市区町村、大都市圏											
2		2						Table 1 Establishments and Persons Engaged by Sex, by Legal Organization (5 Groups) and Establishments and Persons Engaged Per Square											
3		3						(注) 男女別の不詳を含む。											
4		4						keiso5C.00	keiso5C.00	keiso5C.00	keiso5C.00	keiso5C.00	keiso5C.00	keiso5C.00	keiso5C.00	keiso5C.00	keiso5C.00	keiso5C.00	keiso5C.00
5		5						0	0	0	0	0	0	0	0	1	1	1	1
6		6						syu1.0000	syu1.0001	syu1.0002	syu1.0003	syu1.0004	syu1.0005	syu1.0006	syu1.0007	syu1.0000	syu1.0001	syu1.0002	syu1.0003
7		7						0	0	0	0	0	0	0	0	0	0	0	0
8		8						0	0	0	1	1	0	0	0	0	0	0	0
9		9						総数(経営組織)											
10		10						民営											
11		11																	
12		12	ti.00000	地域	全国、都道	事業所数(事業所数)	従業者数(:(従業者数)	(:(従業者数)	(:(従業者数)	1km2当たり	1km2当たり	1km2当たり	事業所数(事業所数)	事業所数	従業者数(:(従業者数)				
13		13	ti.01000	0 00 全国	5926804	5689366	6178853	34411741	27291783	15.9	15.3	165.7	5779072	5541634	57427704	31939449			
14		14	ti.01100	1 01 北海道	252036	242707	2445372	1345569	1097533	3.2	3.1	31.2	242366	233037	2206038	1188024			
15		15	ti.01101	2 札幌市	82285	76604	912841	494519	416581	73.4	68.3	814.2	81430	75749	858119	455976			
16		16	ti.01102	3 札幌市中央	101	26379	23138	322215	171624	149176	568.3	498.4	6941.3	26196	22955	300860	156094		
17		17	ti.01103	3 札幌市北区	102	9856	9331	111496	60236	51199	155.3	147	1756.2	9744	9219	105286	55914		
18		18	ti.01104	3 札幌市東区	103	9345	8964	103048	59904	43107	163.6	156.9	1803.7	9252	8871	98353	56586		
19		19	ti.01105	3 札幌市白石	104	8638	8276	94048	56451	37409	249.8	239.3	2719.7	8568	8206	91447	54747		
20		20	ti.01106	3 札幌市豊平	105	6755	6476	62493	32673	29809	145.7	139.7	1348.3	6677	6398	58731	30326		
21		21	ti.01107	3 札幌市南区	106	3779	3670	36896	18893	17985	5.7	5.6	56.1	3699	3590	30811	13901		
22		22	ti.01108	3 札幌市西区	107	7436	7062	71141	39022	32113	99.2	94.2	949.4	7358	6984	67551	36612		
23		23	ti.01109	3 札幌市厚別	108	3239	3114	42300	21205	21083	132.9	127.7	1735	3181	3056	39752	19488		
24		24	ti.01110	3 札幌市手稲	109	3607	3455	36088	17197	18858	63.4	60.7	633.7	3548	3396	33521	15764		
25		25	ti.01111	3 札幌市清田	110	3251	3118	33156	17314	15842	54.5	52.2	555.4	3207	3074	31807	16544		
26		26	ti.01203	4 函館市	202 函	14116	13795	124215	64370	59804	20.8	20.3	183.2	13815	13494	114147	57642		
27		27	ti.01204	4 小樽市	203 小	6277	6090	56650	28945	27684	25.8	25	232.5	6125	5938	51833	26018		
28		28	ti.01205	4 旭川市	204 旭	15688	15201	154350	83180	71073	21	20.3	206.5	15341	14854	140269	73578		
29		29	ti.01206	4 室蘭市	205 室	4549	4423	47415	29148	18254	56.4	54.8	587.8	4428	4302	43235	26725		
30		30	ti.01206	4 釧路市	206 釧	9194	8871	80833	43625	37208	6.7	6.5	59.3	8952	8629	72961	38844		

平成 26 年経済センサスー基礎調査 確報集計結果 <宮城県の概要>

平成 28 年 4 月発行

編集・発行

宮城県震災復興・企画部統計課（商工経済班）

〒980-8570 宮城県仙台市青葉区本町 3 丁目 8 - 1

電話 022-211-2457 <http://www.pref.miyagi.jp/soshiki/toukei/>