

土砂災害警戒区域等の指定の告示に係る図書(その1)

告示番号	宮城県告示第7号
告示年月日	令和2年1月7日

自然現象の種類	急傾斜地の崩壊
箇所番号	Ⅱ-自-1872(1321001872)
箇所名	久保
所在地	登米市津山町横山字久保, 一ノ坪
調査機関	宮城県東部土木事務所登米地域事務所

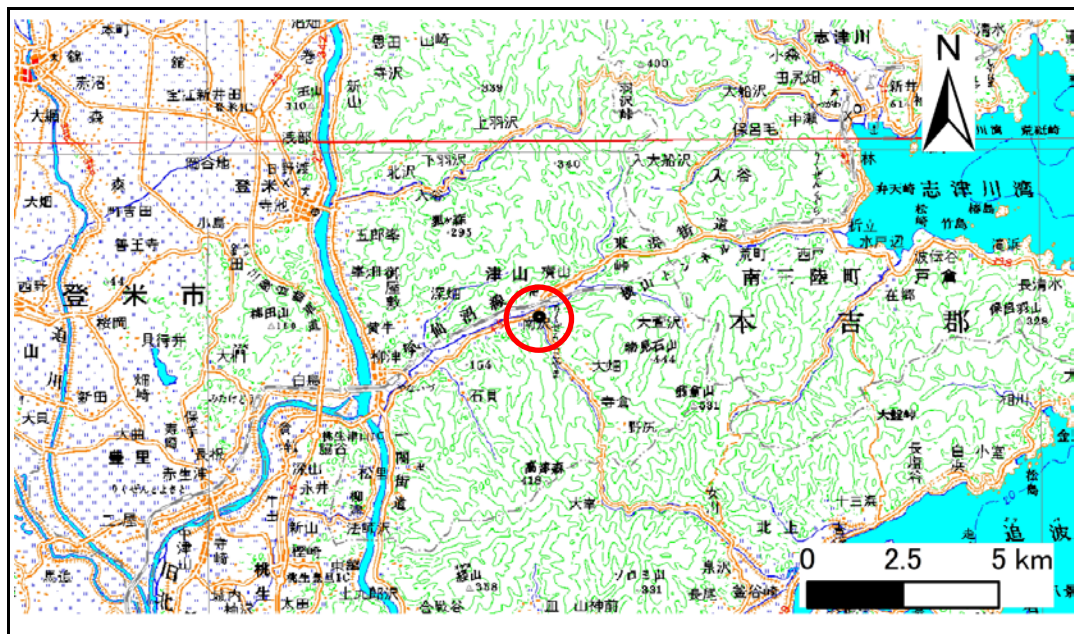

位置図 (S=1:200,000)

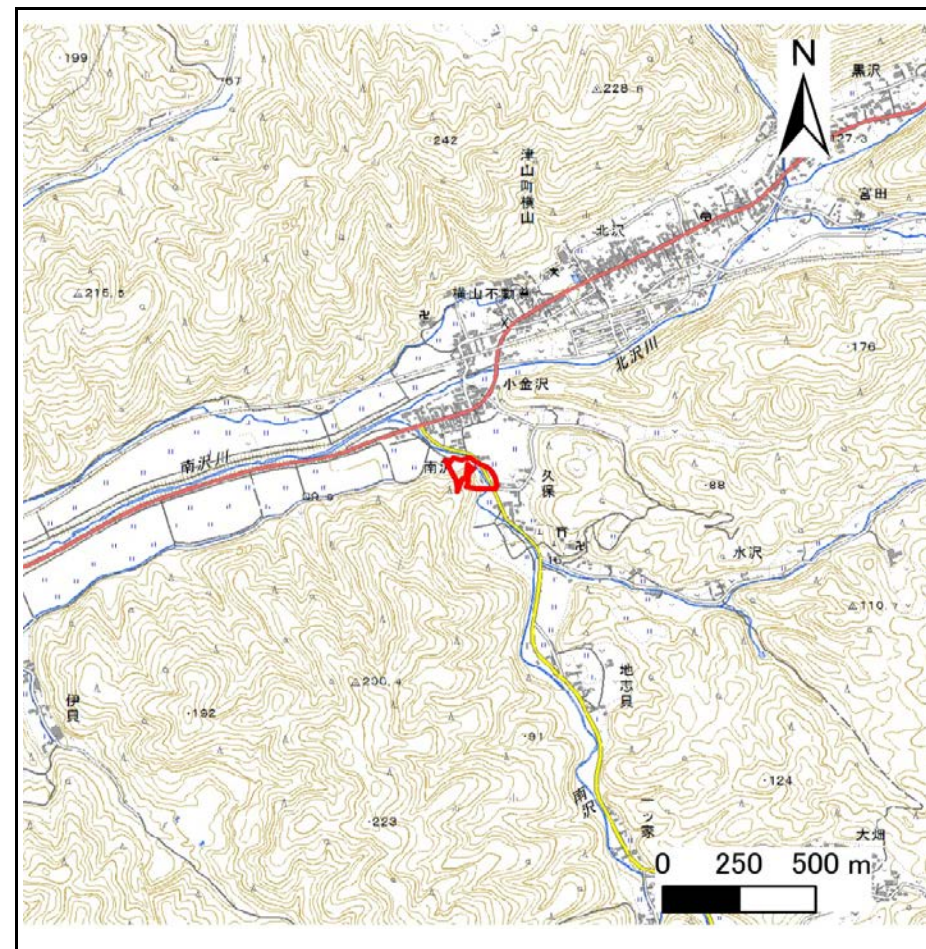

位置図 (S=1:25,000)

この地図は、国土地理院長の承認を得て、同院発行の数値地図200000(地図画像)及び電子地形図25000を複製したものである。(承認番号 令1東複、第20号)

土砂災害警戒区域等の指定の告示に係る図書(その2)

告示番号	宮城県告示第7号
告示年月日	令和2年1月7日

危害のおそれのある土地、著しい危害のおそれのある土地の設定図

調査年度	平成30年度
------	--------

急傾斜地の位置	箇所番号	II-自-1872(1321001872)	箇所名	久保	所在地	登米市津山町横山字久保、一ノ坪
---------	------	-----------------------	-----	----	-----	-----------------

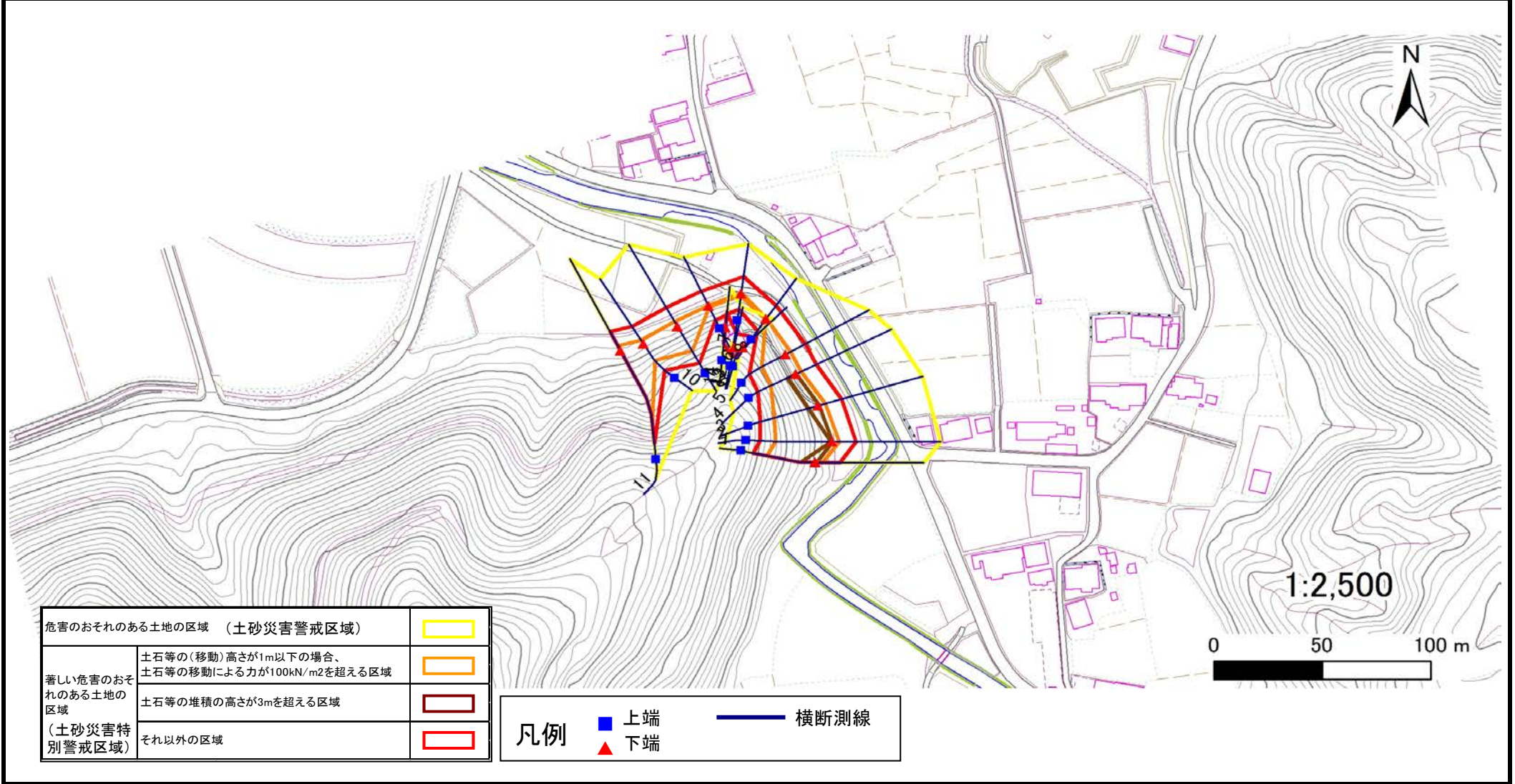

危害のおそれのある土地の区域 (土砂災害警戒区域)		
著しい危害のおそれのある土地の区域 (土砂災害特別警戒区域)	土石等の(移動)高さが1m以下の場合、土石等の移動による力が100kN/m ² を超える区域	
	土石等の堆積の高さが3mを超える区域	
それ以外の区域		

凡例		上端		横断測線
		下端		

土砂災害警戒区域等の指定の告示に係る図書(その3)

建築物に作用すると想定される衝撃に関する事項

告示番号	宮城県告示第7号
告示年月日	令和2年1月7日

急傾斜地の位置	箇所番号	Ⅱ-自-1872(1321001872)	箇所名	久保	所在地	登米市津山町横山字久保、一ノ坪
---------	------	----------------------	-----	----	-----	-----------------

横断側線の区間	土石等の移動により建築物の地上部に作用すると想定される力				土石等の堆積により建築物の地上部に作用すると想定される力			
	土石等の(移動)高さが1m以下の場合、土石等の移動による力が100kN/m ² を超える区域		それ以外の区域		土石等の堆積の高さが3mを超える区域		それ以外の区域	
	力の大きさのうち最大のもの (Kn/m ²)	土石等の高さ (m)	力の大きさのうち最大のもの (Kn/m ²)	土石等の高さ (m)	力の大きさのうち最大のもの (Kn/m ²)	土石等の高さ (m)	力の大きさのうち最大のもの (Kn/m ²)	土石等の高さ (m)
1 ~ 2	155.17	1.00	100.00	1.00	17.02	3.37	15.16	3.00
2 ~ 3	153.11	1.00	100.00	1.00	16.01	3.17	15.16	3.00
3 ~ 4	153.11	1.00	100.00	1.00	16.01	3.17	15.16	3.00
4 ~ 5	142.74	1.00	100.00	1.00	-	-	15.16	3.00
5 ~ 6	141.05	1.00	100.00	1.00	-	-	14.54	2.88
6 ~ 7	105.24	1.00	100.00	1.00	-	-	12.39	2.45
7 ~ 8	105.24	1.00	100.00	1.00	-	-	12.84	2.54
8 ~ 9	142.74	1.00	100.00	1.00	-	-	14.45	2.86
9 ~ 10	142.74	1.00	100.00	1.00	-	-	14.45	2.86
10 ~ 11	141.13	1.00	100.00	1.00	-	-	14.70	2.91
12 ~ 13	-	1.00	92.85	1.00	-	-	10.16	2.01
13 ~ 14	-	1.00	90.74	1.00	-	-	10.16	2.01
~								
~								
~								
~								
~								
~								
~								
~								
~								
~								
~								
~								
~								
~								
~								
~								
~								
~								
~								
~								
~								
~								
~								
~								