

土砂災害警戒区域等の指定の告示に係る図書(その1)

告示番号	宮城県告示第7号
告示年月日	令和2年1月7日

自然現象の種類	急傾斜地の崩壊
箇所番号	II-自-1847(1321001847)
箇所名	伊貝の3
所在地	登米市津山町横山字伊貝
調査機関	宮城県東部土木事務所登米地域事務所

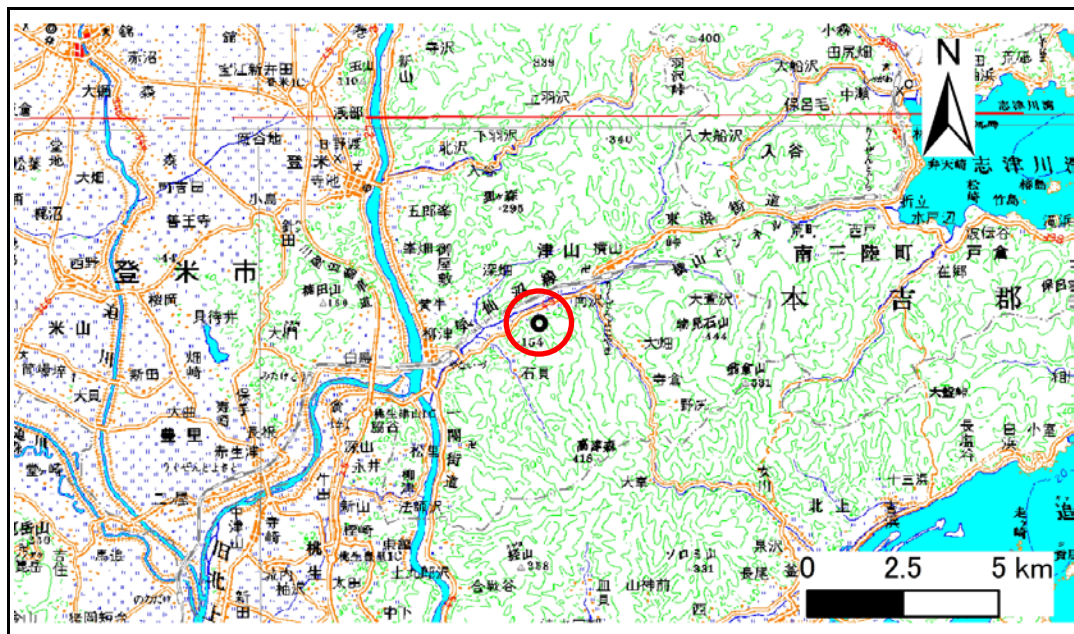

位置図 (S=1:200,000)

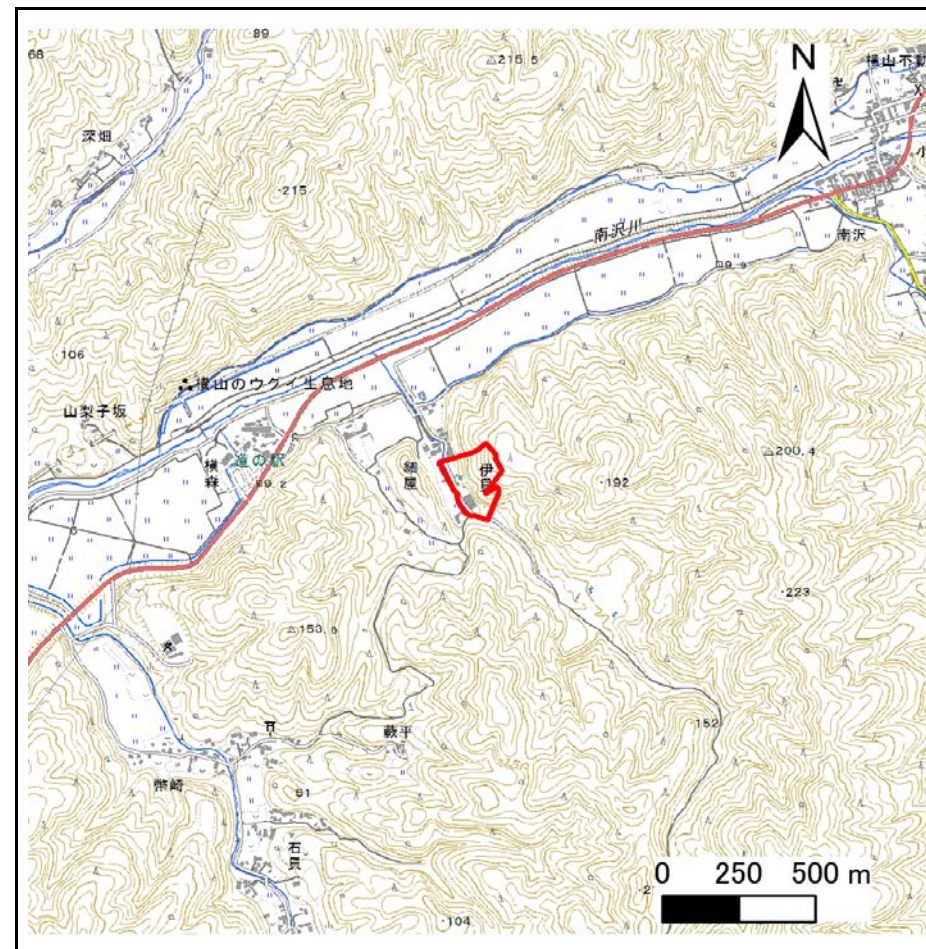

位置図 (S=1:25,000)

この地図は、国土地理院長の承認を得て、同院発行の数値地図200000(地図画像)及び電子地形図25000を複製したものである。(承認番号 令1東複、第20号)

土砂災害警戒区域等の指定の告示に係る図書(その2)

告示番号	宮城県告示第7号
告示年月日	令和2年1月7日
調査年度	平成30年度

危害のおそれのある土地、著しい危害のおそれのある土地の設定図

急傾斜地の位置	箇所番号	II-自-1847(1321001847)	箇所名	伊貝の3	所在地	登米市津山町横山字伊貝
---------	------	-----------------------	-----	------	-----	-------------

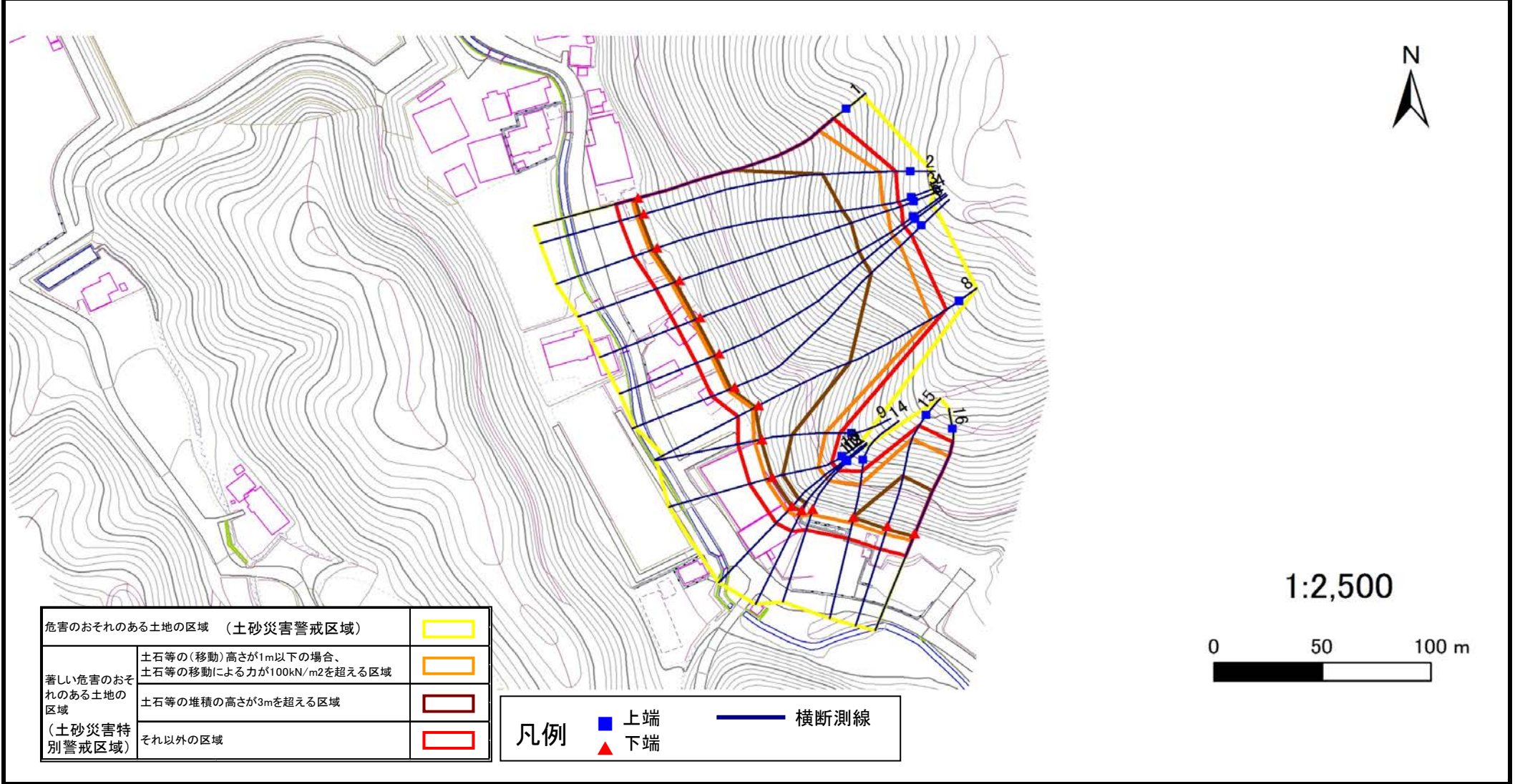

土砂災害警戒区域等の指定の告示に係る図書(その3)

建築物に作用すると想定される衝撃に関する事項

告示番号	宮城県告示第7号
告示年月日	令和2年1月7日

急傾斜地の位置	箇所番号	Ⅱ-自-1847(1321001847)	箇所名	伊貝の3	所在地	登米市津山町横山字伊貝
---------	------	----------------------	-----	------	-----	-------------

横断側線の区間	土石等の移動により建築物の地上部に作用すると想定される力				土石等の堆積により建築物の地上部に作用すると想定される力				横断側線の区間	土石等の移動により建築物の地上部に作用すると想定される力				土石等の堆積により建築物の地上部に作用すると想定される力			
	土石等の(移動)高さが1m以下の場合、土石等の移動による力が100kN/m ² を超える区域		それ以外の区域		土石等の堆積の高さが3mを超える区域		それ以外の区域			土石等の(移動)高さが1m以下の場合、土石等の移動による力が100kN/m ² を超える区域		それ以外の区域		土石等の堆積の高さが3mを超える区域		それ以外の区域	
	力の大きさのうち最大のもの (Kn/m ²)	土石等の高さ (m)	力の大きさのうち最大のもの (Kn/m ²)	土石等の高さ (m)	力の大きさのうち最大のもの (Kn/m ²)	土石等の高さ (m)	力の大きさのうち最大のもの (Kn/m ²)	土石等の高さ (m)		力の大きさのうち最大のもの (Kn/m ²)	土石等の高さ (m)	力の大きさのうち最大のもの (Kn/m ²)	土石等の高さ (m)	力の大きさのうち最大のもの (Kn/m ²)	土石等の高さ (m)	力の大きさのうち最大のもの (Kn/m ²)	土石等の高さ (m)
1 ~ 2	159.44	1.00	100.00	1.00	20.02	3.96	15.16	3.00	~								
2 ~ 3	161.94	1.00	100.00	1.00	20.33	4.02	15.16	3.00	~								
3 ~ 4	165.06	1.00	100.00	1.00	20.84	4.12	15.16	3.00	~								
4 ~ 5	165.45	1.00	100.00	1.00	20.92	4.14	15.16	3.00	~								
5 ~ 6	165.45	1.00	100.00	1.00	20.92	4.14	15.16	3.00	~								
6 ~ 7	164.51	1.00	100.00	1.00	20.74	4.10	15.16	3.00	~								
7 ~ 8	161.93	1.00	100.00	1.00	20.33	4.02	15.16	3.00	~								
8 ~ 9	160.26	1.00	100.00	1.00	19.33	3.83	15.16	3.00	~								
9 ~ 10	160.26	1.00	100.00	1.00	17.04	3.37	15.16	3.00	~								
10 ~ 11	152.99	1.00	100.00	1.00	16.06	3.18	15.16	3.00	~								
11 ~ 12	152.99	1.00	100.00	1.00	16.38	3.24	15.16	3.00	~								
12 ~ 13	152.58	1.00	100.00	1.00	-	-	15.16	3.00	~								
13 ~ 14	147.18	1.00	100.00	1.00	-	-	15.16	3.00	~								
14 ~ 15	160.55	1.00	100.00	1.00	18.57	3.67	15.16	3.00	~								
15 ~ 16	160.55	1.00	100.00	1.00	18.60	3.68	15.16	3.00	~								
~									~								
~									~								
~									~								
~									~								
~									~								
~									~								
~									~								
~									~								
~									~								
~									~								
~									~								
~									~								
~									~								
~									~								
~									~								
~									~								
~									~								
~									~								
~									~								
~									~								
~									~								
~									~								
~									~								
~									~								
~									~								
~									~								