

土砂災害警戒区域等の指定の告示に係る図書(その1)

告示番号	宮城県告示第325号
告示年月日	平成31年3月29日

自然現象の種類	急傾斜地の崩壊
箇所番号	I-自-0325
箇所名	松陵三丁目
所在地	仙台市泉区松陵三丁目
調査機関	宮城県仙台土木事務所

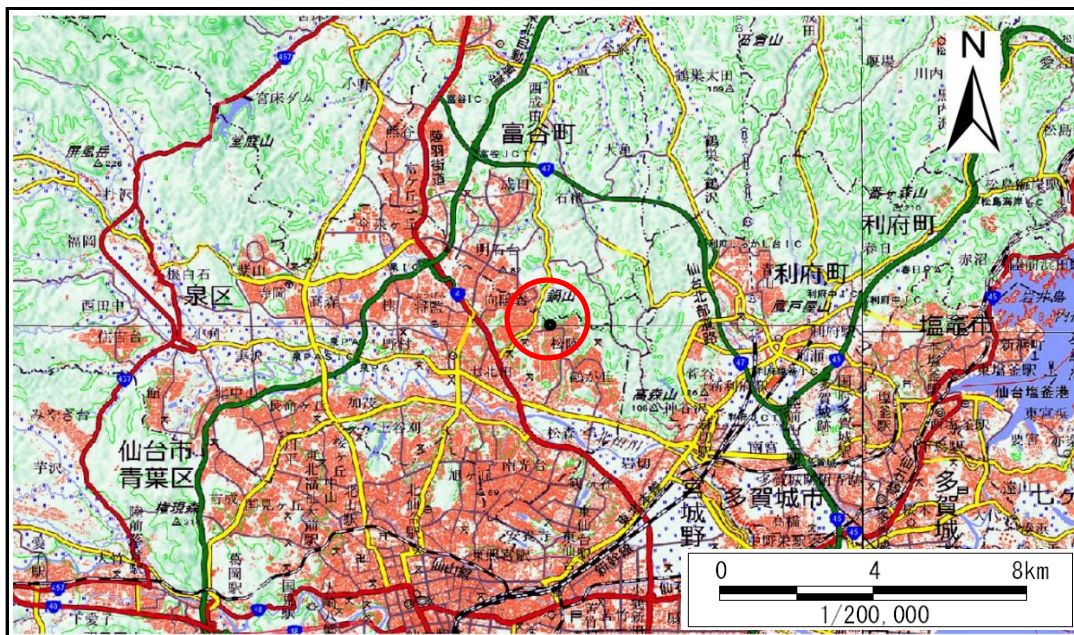

位置図(S=1:200,000)

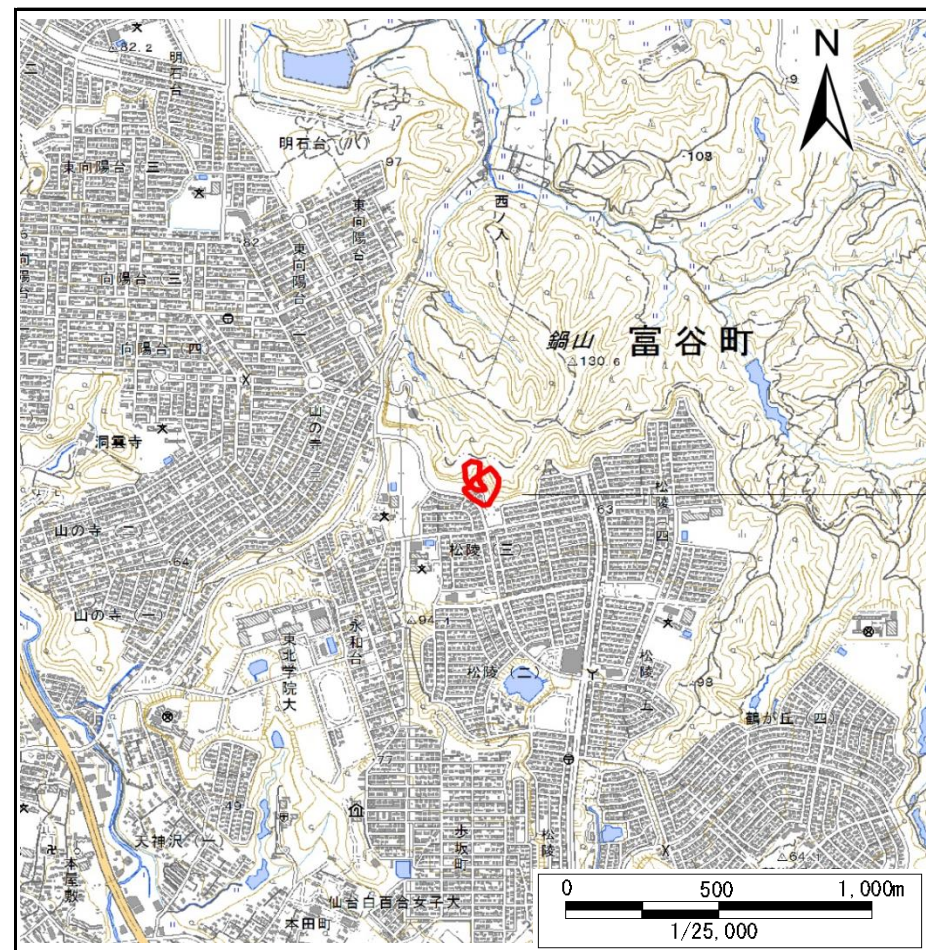

位置図(S=1:25,000)

宮城県

この地図は、国土地理院長の承認を得て、同院発行の数値地図20000(地図画像)及び数値地図25000(地図画像)を複製したものである。(承認番号 平30東情複、第41号)

土砂災害警戒区域等の指定の告示に係る図書(その2)

告示番号	宮城県告示第325号
告示年月日	平成31年3月29日

調査年度	平成29年度
------	--------

急傾斜地の位置	箇所番号	I-自-0325	箇所名	松陵三丁目	所在地	仙台市泉区松陵三丁目
---------	------	----------	-----	-------	-----	------------

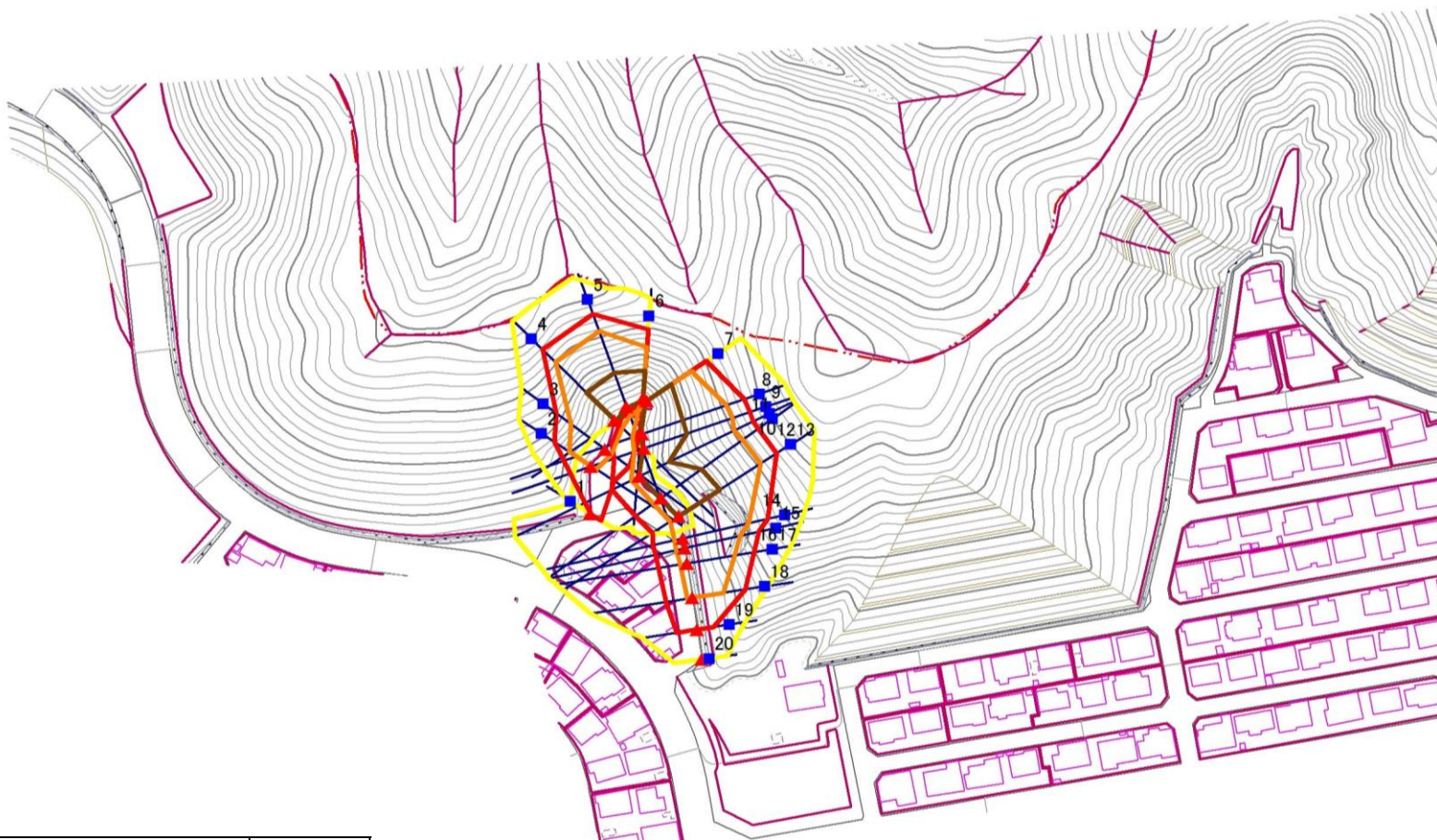

危険のおそれのある土地の区域(土砂災害警戒区域)		
著しい危害のおそれのある土地の区域(土砂災害特別警戒区域)	土石等の(移動)高さが1m以下の場合 土石等の移動による力が100kN/m ² を超える区域	
	土石等の堆積の高さが3mを超える区域	
	それ以外の区域	

凡例		上端		横断測線
		下端		

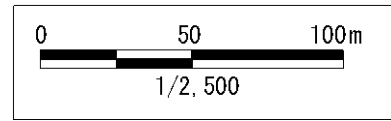

土砂災害警戒区域等の指定の告示に係る図書(その3)

告示番号	宮城県告示第325号
告示年月日	平成31年3月29日

急傾斜地の位置	箇所番号	I-自-0325	箇所名	松陵三丁目	所在地	仙台市泉区松陵三丁目
---------	------	----------	-----	-------	-----	------------

横断測線の区間	土石等の移動により建築物の地上部に作用すると想定される力				土石等の堆積により建築物の地上部に作用すると想定される力				横断測線の区間	土石等の移動により建築物の地上部に作用すると想定される力				土石等の堆積により建築物の地上部に作用すると想定される力			
	土石等の(移動)高さが1m以下の場合、土石等の移動による力が100kN/m ² を超える区域		それ以外の区域		土石等の堆積の高さが3mを超える区域		それ以外の区域			土石等の(移動)高さが1m以下の場合、土石等の移動による力が100kN/m ² を超える区域		それ以外の区域		土石等の堆積の高さが3mを超える区域		それ以外の区域	
	力の大きさのうち最大のもの (kN/m ²)	土石等の高さ (m)	力の大きさのうち最大のもの (kN/m ²)	土石等の高さ (m)	力の大きさのうち最大のもの (kN/m ²)	土石等の高さ (m)	力の大きさのうち最大のもの (kN/m ²)	土石等の高さ (m)		力の大きさのうち最大のもの (kN/m ²)	土石等の高さ (m)	力の大きさのうち最大のもの (kN/m ²)	土石等の高さ (m)	力の大きさのうち最大のもの (kN/m ²)	土石等の高さ (m)	力の大きさのうち最大のもの (kN/m ²)	土石等の高さ (m)
1 ~ 2	-	-	100.00	1.00	-	-	12.69	2.51									
2 ~ 3	146.08	1.00	100.00	1.00	-	-	14.48	2.87									
3 ~ 4	160.59	1.00	100.00	1.00	-	-	15.16	3.00									
4 ~ 5	160.59	1.00	100.00	1.00	16.96	3.36	15.16	3.00									
5 ~ 6	159.48	1.00	100.00	1.00	17.68	3.50	15.16	3.00									
7 ~ 8	160.52	1.00	100.00	1.00	17.75	3.51	15.16	3.00									
8 ~ 9	160.52	1.00	100.00	1.00	16.70	3.30	15.16	3.00									
9 ~ 10	160.20	1.00	100.00	1.00	16.50	3.26	15.16	3.00									
10 ~ 11	158.99	1.00	100.00	1.00	16.15	3.20	15.16	3.00									
11 ~ 12	160.13	1.00	100.00	1.00	16.37	3.24	15.16	3.00									
12 ~ 13	160.13	1.00	100.00	1.00	16.37	3.24	15.16	3.00									
13 ~ 14	160.13	1.00	100.00	1.00	-	-	15.16	3.00									
14 ~ 15	152.66	1.00	100.00	1.00	-	-	11.31	2.24									
15 ~ 16	149.34	1.00	100.00	1.00	-	-	11.31	2.24									
16 ~ 17	143.17	1.00	100.00	1.00	-	-	11.83	2.34									
17 ~ 18	143.17	1.00	100.00	1.00	-	-	11.83	2.34									
18 ~ 19	-	-	100.00	1.00	-	-	10.73	2.12									
19 ~ 20	-	-	-	-	-	-	-	-									