# 土砂災害警戒区域等の指定の告示に係る図書(その1)

| | |
|---|---|
| 告示番号 | 宮城県告示第141号 |
| 告示年月日 | 令和8年3月13日 |

| | |
|---|---|
| 自然現象の種類 | 急傾斜地の崩壊 |
| 箇所番号 | N105K0030-3 |
| 箇所名 | 鶴が丘2 |
| 所在地 | 仙台市泉区鶴が丘2丁目 |
| 調査機関 | 宮城県仙台土木事務所 |

位置図(S=1:200,000)

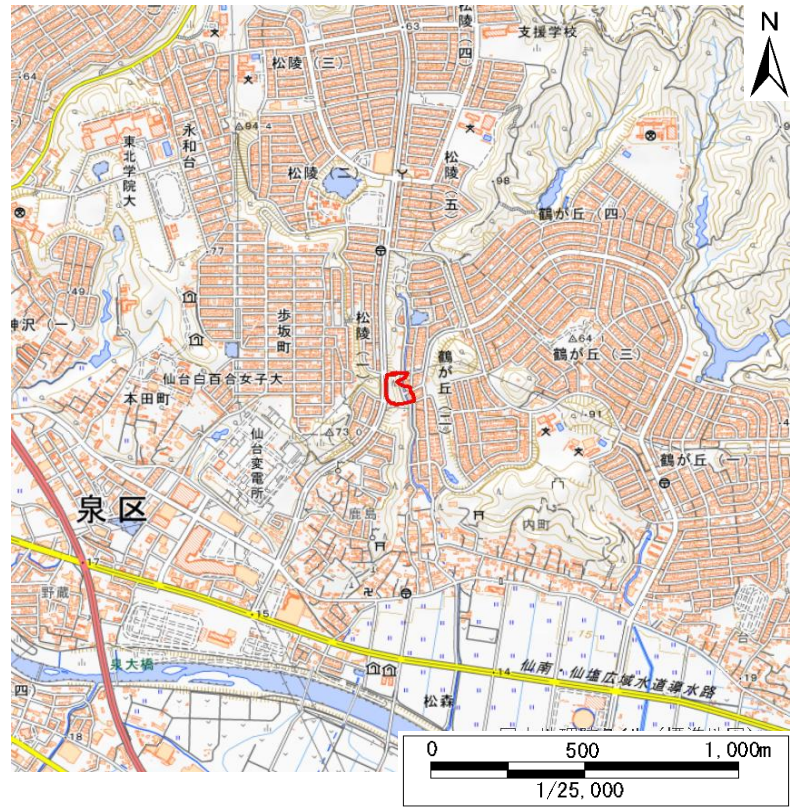


位置図(S=1:25,000)

宮城県

測量法に基づく国土地理院長承認（複製）R 6JHf 444。本製品を複製する場合には、国土地理院の長の承認を得なければならない。

# 土砂災害警戒区域等の指定の告示に係る図書(その2)

| | |
|---|---|
| 告示番号 | 宮城県告示第141号 |
| 告示年月日 | 令和8年3月13日 |

| | |
|---|---|
| 調査年度 | 令和6年度 |

| 急傾斜地の位置 | 箇所番号 | N105K0030-3 | 箇所名 | 鶴が丘2 | 所在地 | 仙台市泉区鶴が丘2丁目 |
|---|---|---|---|---|---|---|

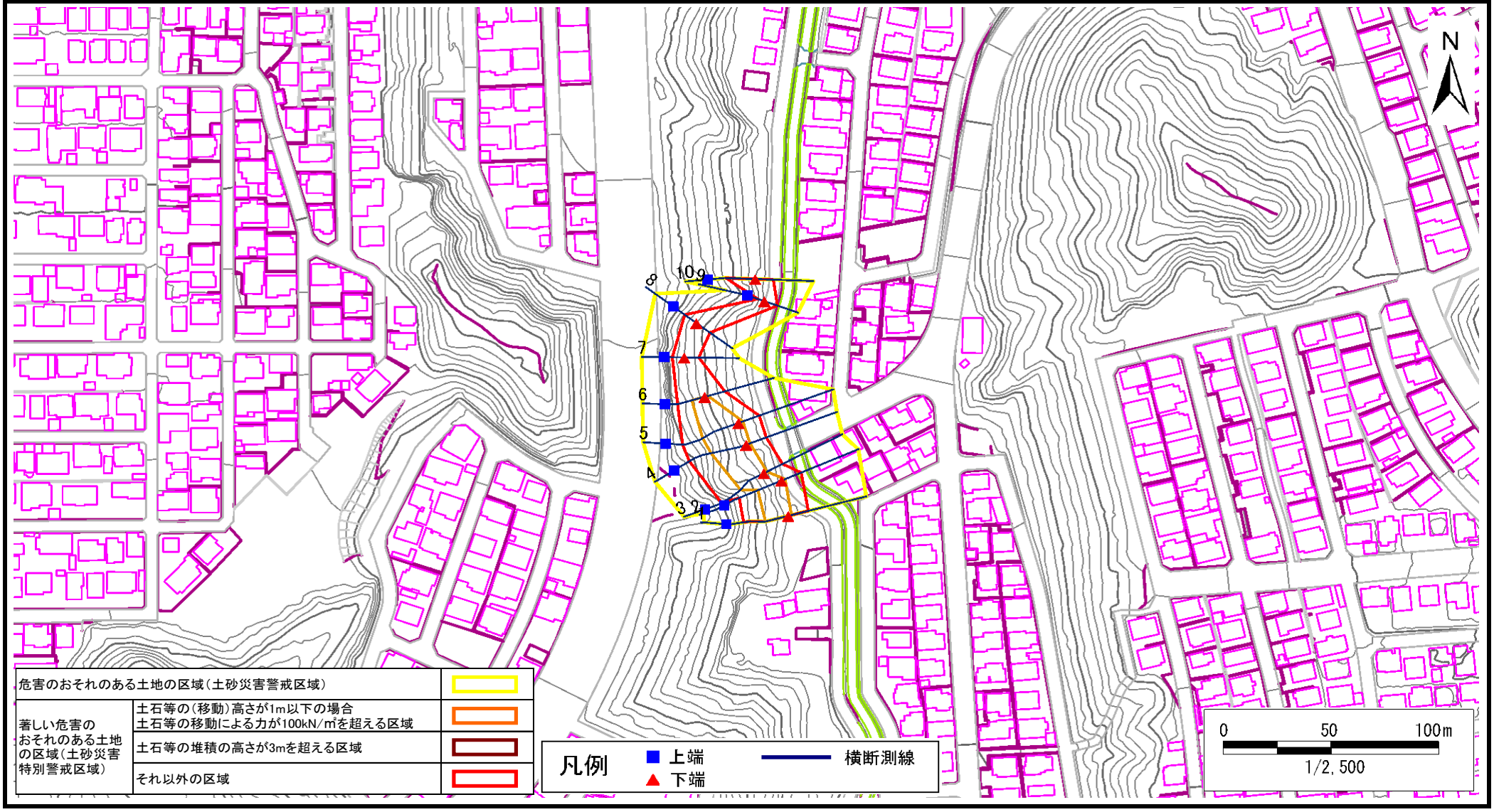

# 土砂災害警戒区域等の指定の告示に係る図書(その3)

| 告示番号 | 宮城県告示第141号 |
|---|---|
| 告示年月日 | 令和8年3月13日 |

| 急傾斜地の位置 | 箇所番号 | N105K0030-3 | 箇所名 | 鶴が丘2 | 所在地 | 仙台市泉区鶴が丘2丁目 |
|---|---|---|---|---|---|---|

| 横断測線の区間 | 土石等の移動により建築物の地上部に作用すると想定される力 | | | | 土石等の堆積により建築物の地上部に作用すると想定される力 | | | |
|---|---|---|---|---|---|---|---|---|
| | 土石等の(移動)高さが1m以下の場合、土石等の移動による力が100kN/m²を超える区域 | | それ以外の区域 | | 土石等の堆積の高さが3mを超える区域 | | それ以外の区域 | |
| | 力の大きさのうち最大のもの (kN/m²) | 土石等の高さ (m) | 力の大きさのうち最大のもの (kN/m²) | 土石等の高さ (m) | 力の大きさのうち最大のもの (kN/m²) | 土石等の高さ (m) | 力の大きさのうち最大のもの (kN/m²) | 土石等の高さ (m) |
| 1 ～ 2 | 126.59 | 1.00 | 100.00 | 1.00 | − | − | 11.13 | 2.20 |
| 2 ～ 3 | 126.59 | 1.00 | 100.00 | 1.00 | − | − | 11.13 | 2.20 |
| 3 ～ 4 | 127.68 | 1.00 | 100.00 | 1.00 | − | − | 12.52 | 2.48 |
| 4 ～ 5 | 132.29 | 1.00 | 100.00 | 1.00 | − | − | 12.74 | 2.52 |
| 5 ～ 6 | 132.29 | 1.00 | 100.00 | 1.00 | − | − | 12.74 | 2.52 |
| 6 ～ 7 | − | − | 100.00 | 1.00 | − | − | 14.14 | 2.80 |
| 7 ～ 8 | − | − | 96.92 | 1.00 | − | − | 14.14 | 2.80 |
| 8 ～ 9 | − | − | 96.92 | 1.00 | − | − | 11.17 | 2.21 |
| 9 ～ 10 | − | − | 100.00 | 1.00 | − | − | 10.08 | 1.99 |

| 横断測線の区間 | 土石等の移動により建築物の地上部に作用すると想定される力 | | | | 土石等の堆積により建築物の地上部に作用すると想定される力 | | | |
|---|---|---|---|---|---|---|---|---|
| | 土石等の(移動)高さが1m以下の場合、土石等の移動による力が100kN/m²を超える区域 | | それ以外の区域 | | 土石等の堆積の高さが3mを超える区域 | | それ以外の区域 | |
| | 力の大きさのうち最大のもの (kN/m²) | 土石等の高さ (m) | 力の大きさのうち最大のもの (kN/m²) | 土石等の高さ (m) | 力の大きさのうち最大のもの (kN/m²) | 土石等の高さ (m) | 力の大きさのうち最大のもの (kN/m²) | 土石等の高さ (m) |

宮城県