

# 土砂災害警戒区域等の指定の告示に係る図書(その1)

告示番号	宮城県告示第965号
告示年月日	平成26年12月2日

自然現象の種類	急傾斜地の崩壊
箇所番号	I-自-0114-1(1311000114-1)
箇所名	峩ヶ温泉-1
所在地	柴田郡川崎町大字前川字峩々
調査機関	宮城県大河原土木事務所

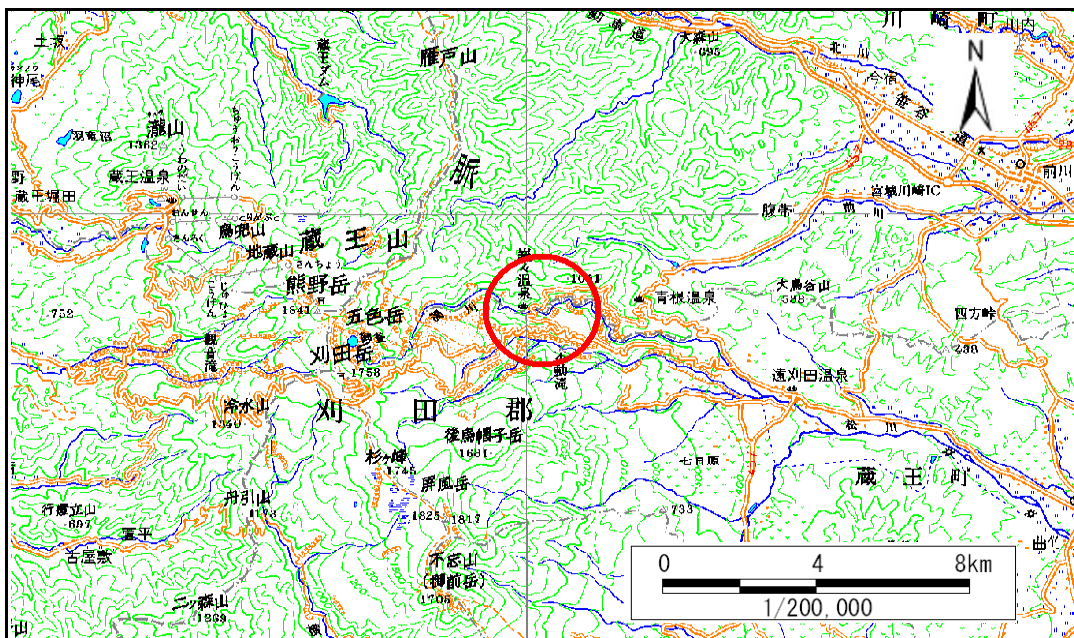

位置図(S=1:200,000)

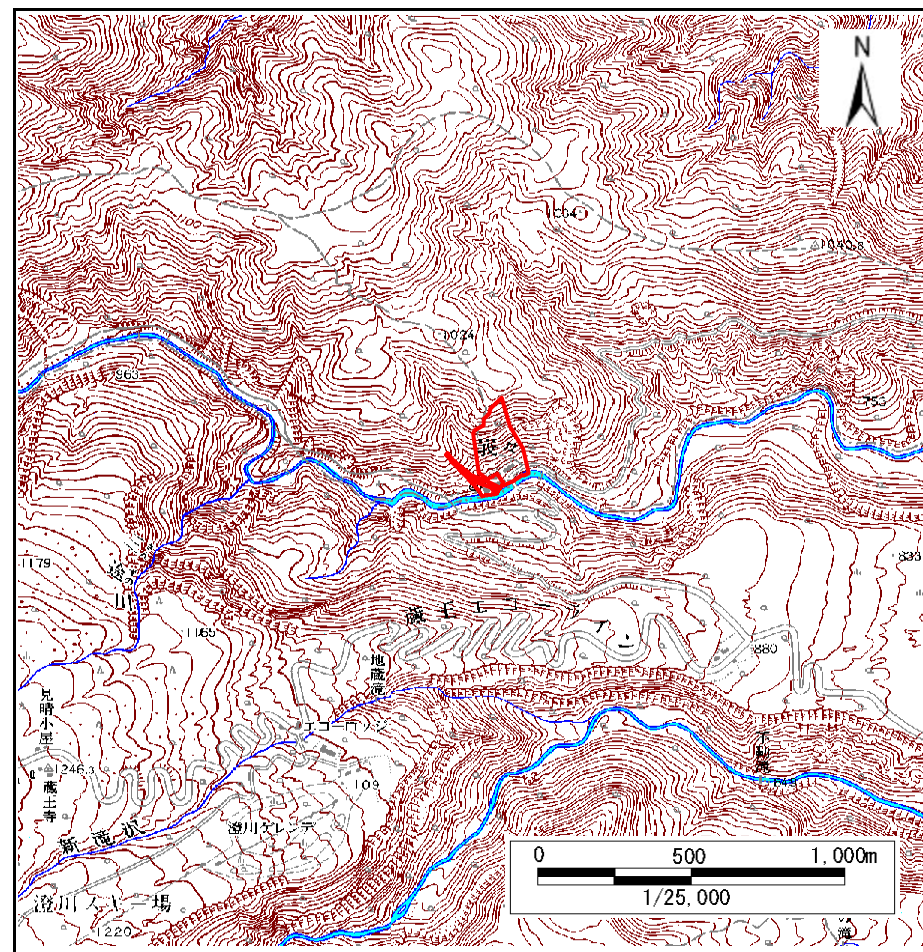

位置図(S=1:25,000)

宮城県

この地図は、国土地理院長の承認を得て、同院発行の数値地図20000(地図画像)及び数値地図25000(地図画像)を複製したものである。(承認番号 平25情複、第998号)

# 土砂災害警戒区域等の指定の告示に係る図書(その2)

告示番号	宮城県告示第965号
告示年月日	平成26年12月2日

調査年度	平成24年度
------	--------

急傾斜地の位置	箇所番号	I-自-0114-1(1311000114-1)	箇所名	峩ヶ温泉-1	所在地	柴田郡川崎町大字前川字峩々
---------	------	--------------------------	-----	--------	-----	---------------

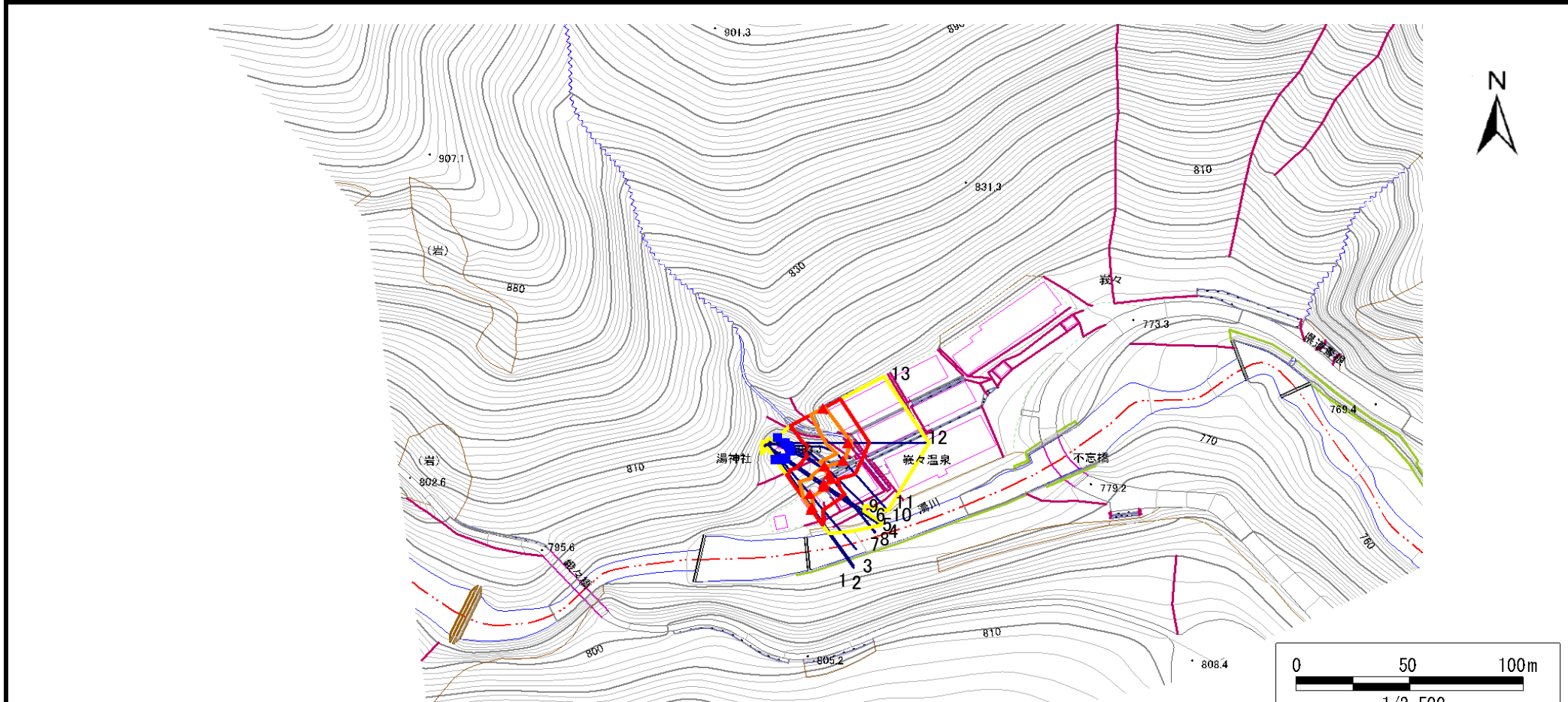

危険のおそれのある土地の区域(土砂災害警戒区域)		
著しい危険のおそれのある土地の区域(土砂災害特別警戒区域)	土石等の(移動)高さが1m以下の場合 土石等の移動による力が100kN/mを超える区域	
	土石等の堆積の高さが3mを超える区域	
	それ以外の区域	

凡例		上端		横断測線
		下端		

土砂災害警戒区域等の指定の告示に係る図書(その3)

告示番号	宮城県告示第965号
告示年月日	平成26年12月2日

急傾斜地の位置	箇所番号	I-自-0114-1(1311000114-1)	箇所名	峯ヶ温泉-1	所在地	柴田郡川崎町大字前川字峯々
---------	------	--------------------------	-----	--------	-----	---------------

横断測線の区間	土石等の移動により建築物の地上部に作用すると想定される力				土石等の堆積により建築物の地上部に作用すると想定される力				横断測線の区間	土石等の移動により建築物の地上部に作用すると想定される力				土石等の堆積により建築物の地上部に作用すると想定される力			
	土石等の(移動)高さが1m以下の場合、土石等の移動による力が100kN/m <sup>2</sup> を超える区域		それ以外の区域		土石等の堆積の高さが3mを超える区域		それ以外の区域			土石等の(移動)高さが1m以下の場合、土石等の移動による力が100kN/m <sup>2</sup> を超える区域		それ以外の区域		土石等の堆積の高さが3mを超える区域		それ以外の区域	
	力の大きさのうち最大のもの (kN/m <sup>2</sup> )	土石等の高さ (m)	力の大きさのうち最大のもの (kN/m <sup>2</sup> )	土石等の高さ (m)	力の大きさのうち最大のもの (kN/m <sup>2</sup> )	土石等の高さ (m)	力の大きさのうち最大のもの (kN/m <sup>2</sup> )	土石等の高さ (m)		力の大きさのうち最大のもの (kN/m <sup>2</sup> )	土石等の高さ (m)	力の大きさのうち最大のもの (kN/m <sup>2</sup> )	土石等の高さ (m)	力の大きさのうち最大のもの (kN/m <sup>2</sup> )	土石等の高さ (m)	力の大きさのうち最大のもの (kN/m <sup>2</sup> )	土石等の高さ (m)
1 ~ 2	116.19	1.00	100.00	1.00	-	-	10.82	2.14									
2 ~ 3	125.28	1.00	100.00	1.00	-	-	12.08	2.39									
3 ~ 4	125.28	1.00	100.00	1.00	-	-	12.08	2.39									
4 ~ 5	120.10	1.00	100.00	1.00	-	-	11.48	2.27									
5 ~ 6	121.99	1.00	100.00	1.00	-	-	11.04	2.18									
6 ~ 7	121.99	1.00	100.00	1.00	-	-	11.04	2.18									
7 ~ 8	119.43	1.00	100.00	1.00	-	-	10.61	2.10									
8 ~ 9	-	-	100.00	1.00	-	-	10.61	2.10									
9 ~ 10	-	-	100.00	1.00	-	-	10.60	2.10									
10 ~ 11	108.62	1.00	100.00	1.00	-	-	10.60	2.10									
11 ~ 12	121.65	1.00	100.00	1.00	-	-	10.97	2.17									
12 ~ 13	121.65	1.00	100.00	1.00	-	-	10.97	2.17									