

土砂災害警戒区域等の指定の告示に係る図書(その1)

告示番号	宮城県告示第965号
告示年月日	平成26年12月2日

自然現象の種類	急傾斜地の崩壊
箇所番号	I-自-0112-1(1311000112-1)
箇所名	青根温泉の1-1
所在地	柴田郡川崎町大字青根温泉
調査機関	宮城県大河原土木事務所

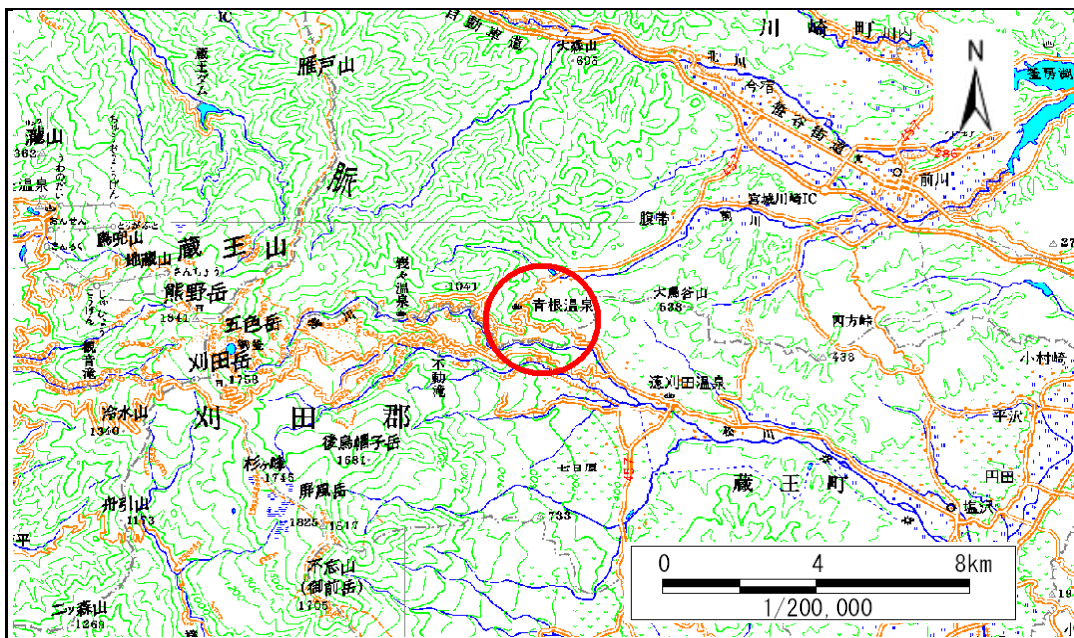

位置図(S:1:200,000)

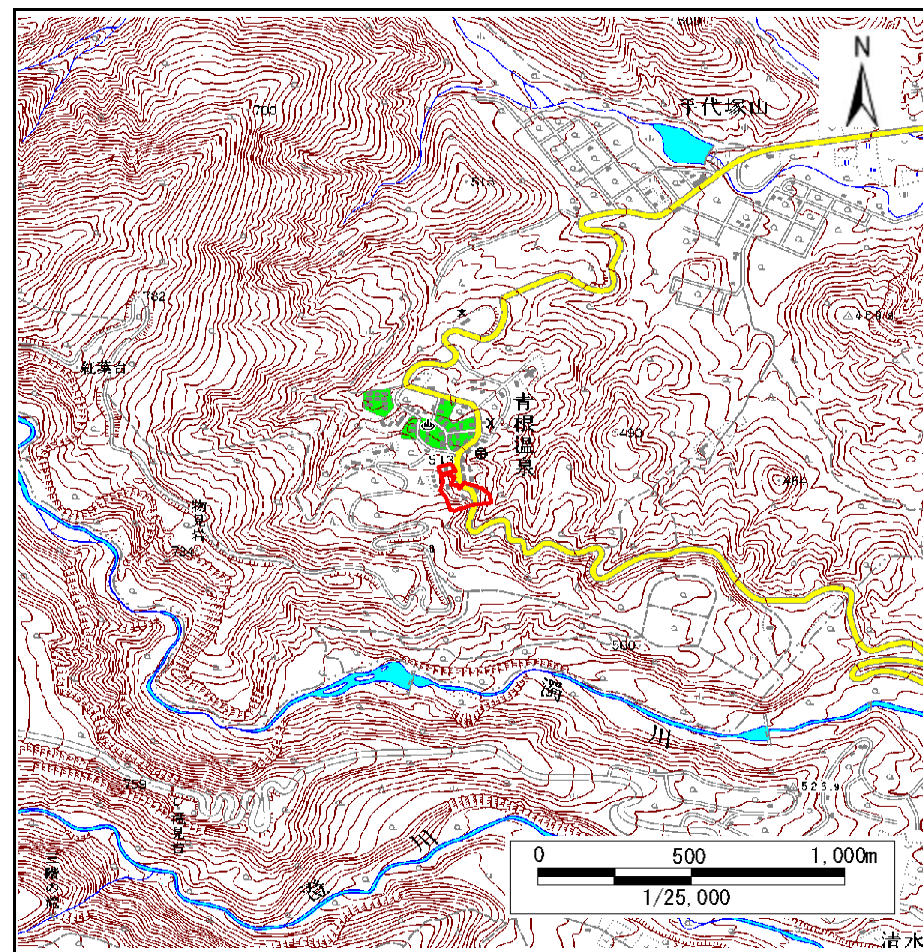

位置図(S:1:25,000)

宮城県

この地図は、国土地理院長の承認を得て、同院発行の数値地図200000(地図画像)及び数値地図25000(地図画像)を複製したものである。(承認番号 平25情複、第998号)

土砂災害警戒区域等の指定の告示に係る図書(その2)

告示番号	宮城県告示第965号
告示年月日	平成26年12月2日

調査年度	平成24年度
------	--------

急傾斜地の位置	箇所番号	I-自-0112-1(1311000112-1)	箇所名	青根温泉の1-1	所在地	柴田郡川崎町大字青根温泉
---------	------	--------------------------	-----	----------	-----	--------------

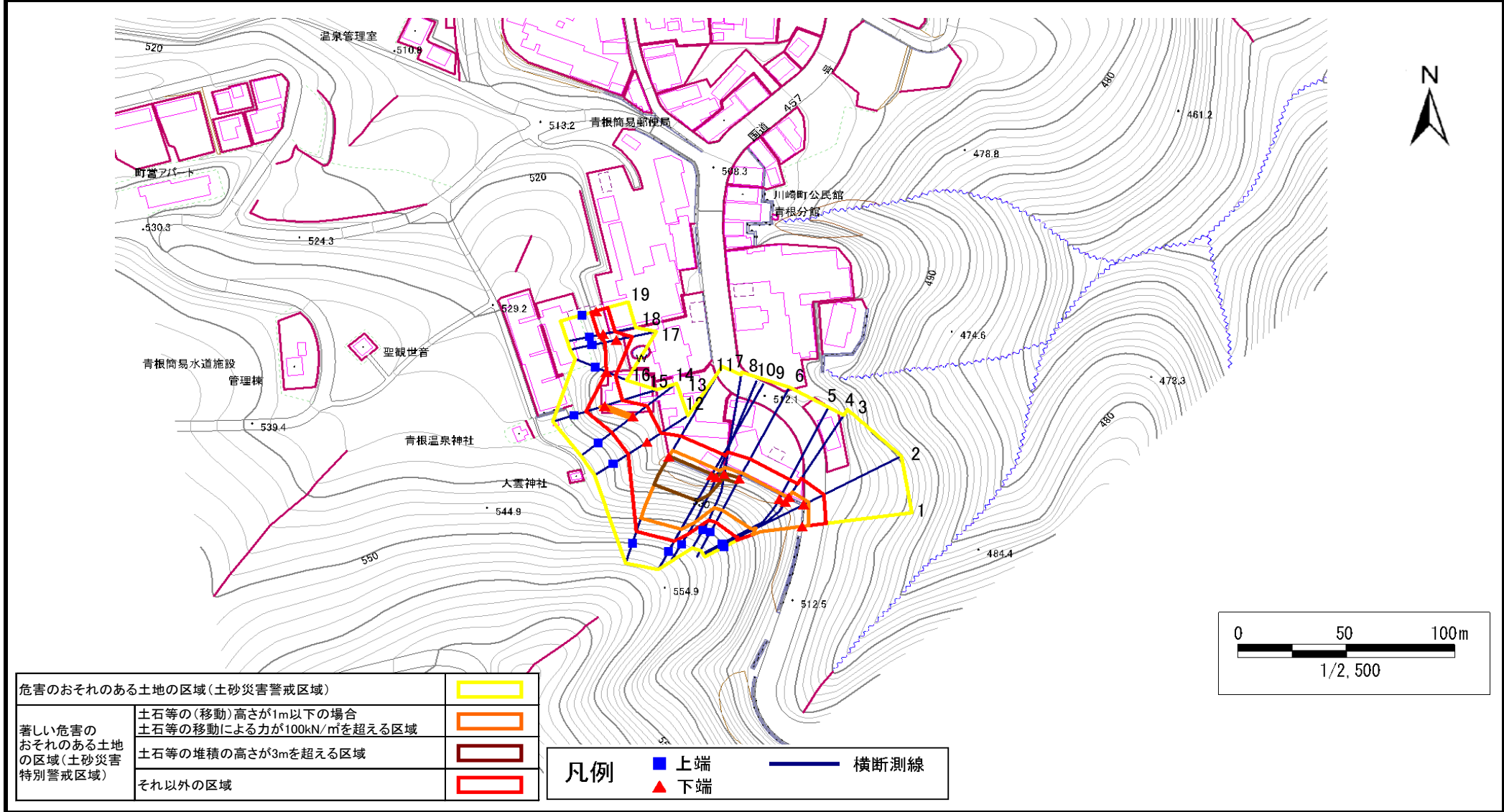

土砂災害警戒区域等の指定の告示に係る図書(その3)

告示番号	宮城県告示第965号
告示年月日	平成26年12月2日

急傾斜地の位置	箇所番号	I-自-0112-1(1311000112-1)	箇所名	青根温泉の1-1	所在地	柴田郡川崎町大字青根温泉
---------	------	--------------------------	-----	----------	-----	--------------

横断測線の区間	土石等の移動により建築物の地上部に作用すると想定される力				土石等の堆積により建築物の地上部に作用すると想定される力				横断測線の区間	土石等の移動により建築物の地上部に作用すると想定される力				土石等の堆積により建築物の地上部に作用すると想定される力			
	土石等の(移動)高さが1m以下の場合、土石等の移動による力が100kN/m ² を超える区域		それ以外の区域		土石等の堆積の高さが3mを超える区域		それ以外の区域			土石等の(移動)高さが1m以下の場合、土石等の移動による力が100kN/m ² を超える区域		それ以外の区域		土石等の堆積の高さが3mを超える区域		それ以外の区域	
	力の大きさのうち最大のもの(kN/m ²)	土石等の高さ(m)	力の大きさのうち最大のもの(kN/m ²)	土石等の高さ(m)	力の大きさのうち最大のもの(kN/m ²)	土石等の高さ(m)	力の大きさのうち最大のもの(kN/m ²)	土石等の高さ(m)		力の大きさのうち最大のもの(kN/m ²)	土石等の高さ(m)	力の大きさのうち最大のもの(kN/m ²)	土石等の高さ(m)	力の大きさのうち最大のもの(kN/m ²)	土石等の高さ(m)	力の大きさのうち最大のもの(kN/m ²)	土石等の高さ(m)
1 ~ 2	147.67	1.00	100.00	1.00	-	-	15.01	2.97									
2 ~ 3	143.59	1.00	100.00	1.00	-	-	14.63	2.90									
3 ~ 4	143.59	1.00	100.00	1.00	-	-	14.63	2.90									
4 ~ 5	142.36	1.00	100.00	1.00	-	-	13.30	2.63									
5 ~ 6	149.32	1.00	100.00	1.00	-	-	15.16	3.00									
6 ~ 7	149.32	1.00	100.00	1.00	16.55	3.28	15.16	3.00									
7 ~ 8	157.03	1.00	100.00	1.00	17.31	3.42	15.16	3.00									
8 ~ 9	160.33	1.00	100.00	1.00	17.31	3.42	15.16	3.00									
9 ~ 10	160.33	1.00	100.00	1.00	17.04	3.37	15.16	3.00									
10 ~ 11	160.33	1.00	100.00	1.00	17.04	3.37	15.16	3.00									
11 ~ 12	-	-	100.00	1.00	-	-	15.16	3.00									
12 ~ 13	-	-	96.22	1.00	-	-	9.97	1.97									
13 ~ 14	-	-	100.00	1.00	-	-	10.13	2.00									
14 ~ 15	109.39	1.00	100.00	1.00	-	-	11.54	2.28									
15 ~ 16	-	-	100.00	1.00	-	-	11.54	2.28									
16 ~ 17	-	-	92.21	1.00	-	-	9.35	1.85									
17 ~ 18	-	-	92.21	1.00	-	-	10.30	2.04									
18 ~ 19	-	-	70.34	1.00	-	-	10.30	2.04									