

土砂災害警戒区域等の指定の告示に係る図書(その1)

表紙 概況、位置図

告示番号	宮城県告示第479号
告示年月日	令和5年7月4日

自然現象の種類	急傾斜地の崩壊
箇所番号	I-自-0822
箇所名	上雄勝
所在地	石巻市雄勝町雄勝字上雄勝、上雄勝1丁目、上雄勝2丁目、下雄勝1丁目、下雄勝3丁目
調査機関	宮城県東部土木事務所



概況図 (S=1:200,000)

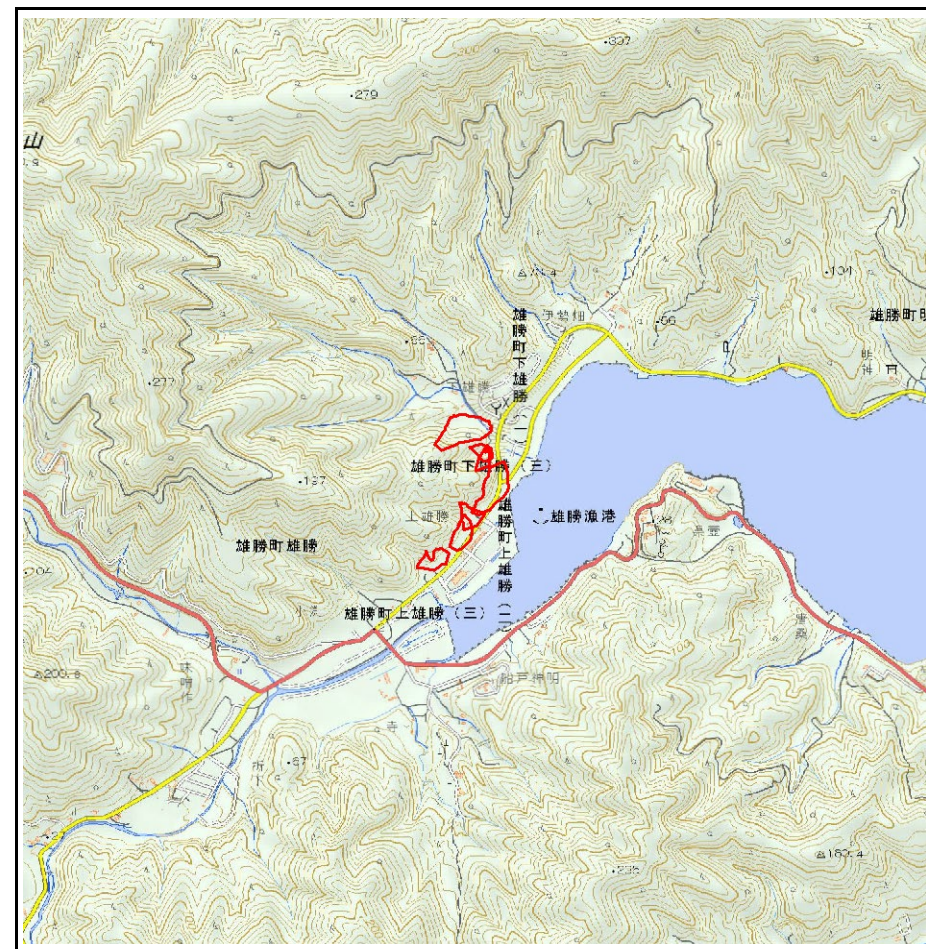

位置図 (S=1:25,000)

土砂災害警戒区域等の指定の告示に係る図書(その2)

告示番号	宮城県告示第479号
告示年月日	令和5年7月4日

危害のおそれのある土地、著しい危害のおそれのある土地の設定図

調査年度	令和4年度
------	-------

急傾斜地の位置	箇所番号	I-自-0822	箇所名	上雄勝	所在地	石巻市雄勝町雄勝字上雄勝、上雄勝1丁目、上雄勝2丁目、下雄勝1丁目、下雄勝3丁目
---------	------	----------	-----	-----	-----	--

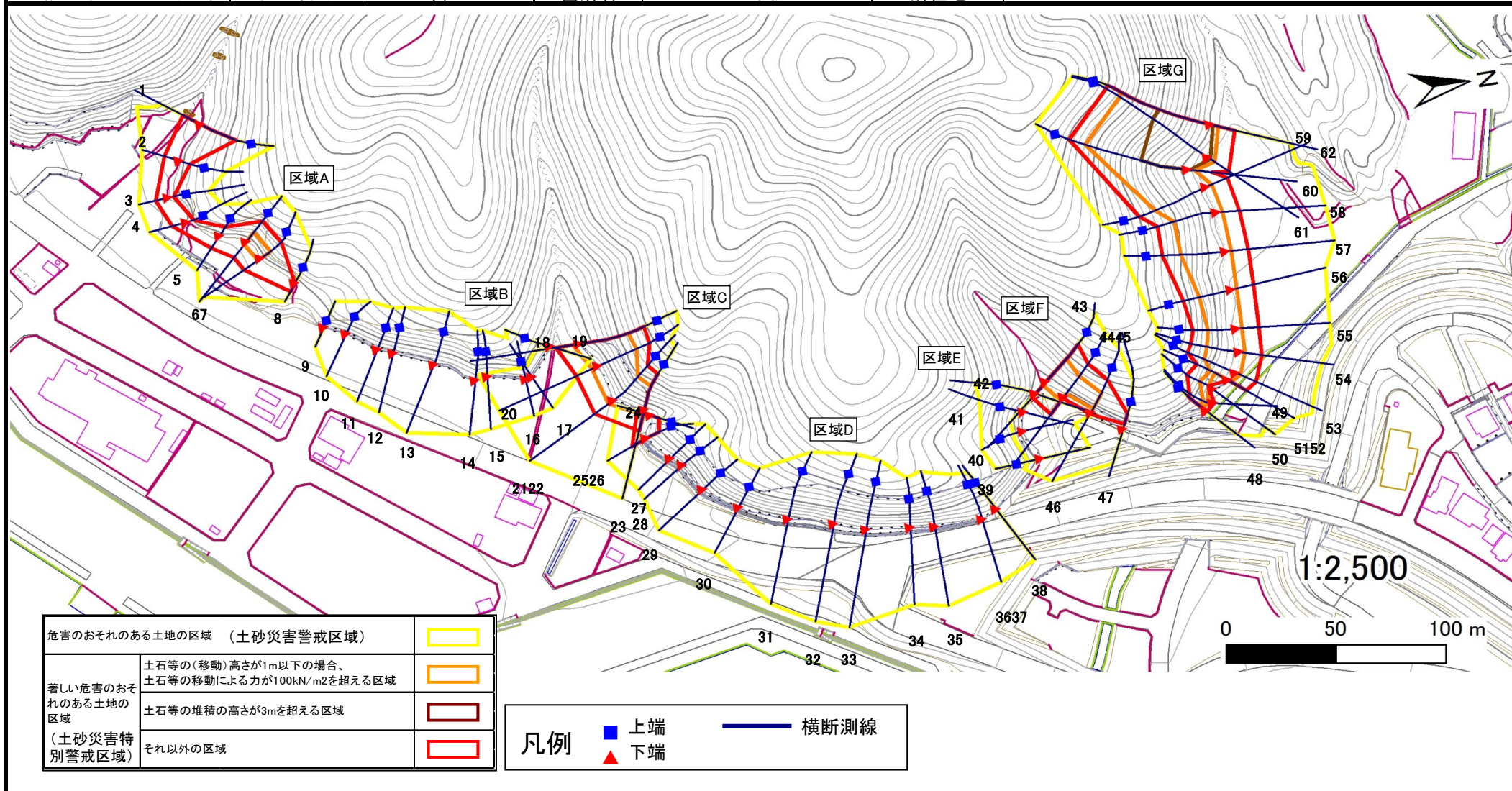

土砂災害警戒区域等の指定の告示に係る図書(その2)

告示番号	宮城県告示第479号
告示年月日	令和5年7月4日

危害のおそれのある土地、著しい危害のおそれのある土地の設定図

調査年度	令和4年度
------	-------

急傾斜地の位置	箇所番号	I-自-0822	箇所名	上雄勝	所在地	石巻市雄勝町雄勝字上雄勝、上雄勝1丁目、上雄勝2丁目、下雄勝1丁目、下雄勝3丁目
---------	------	----------	-----	-----	-----	--

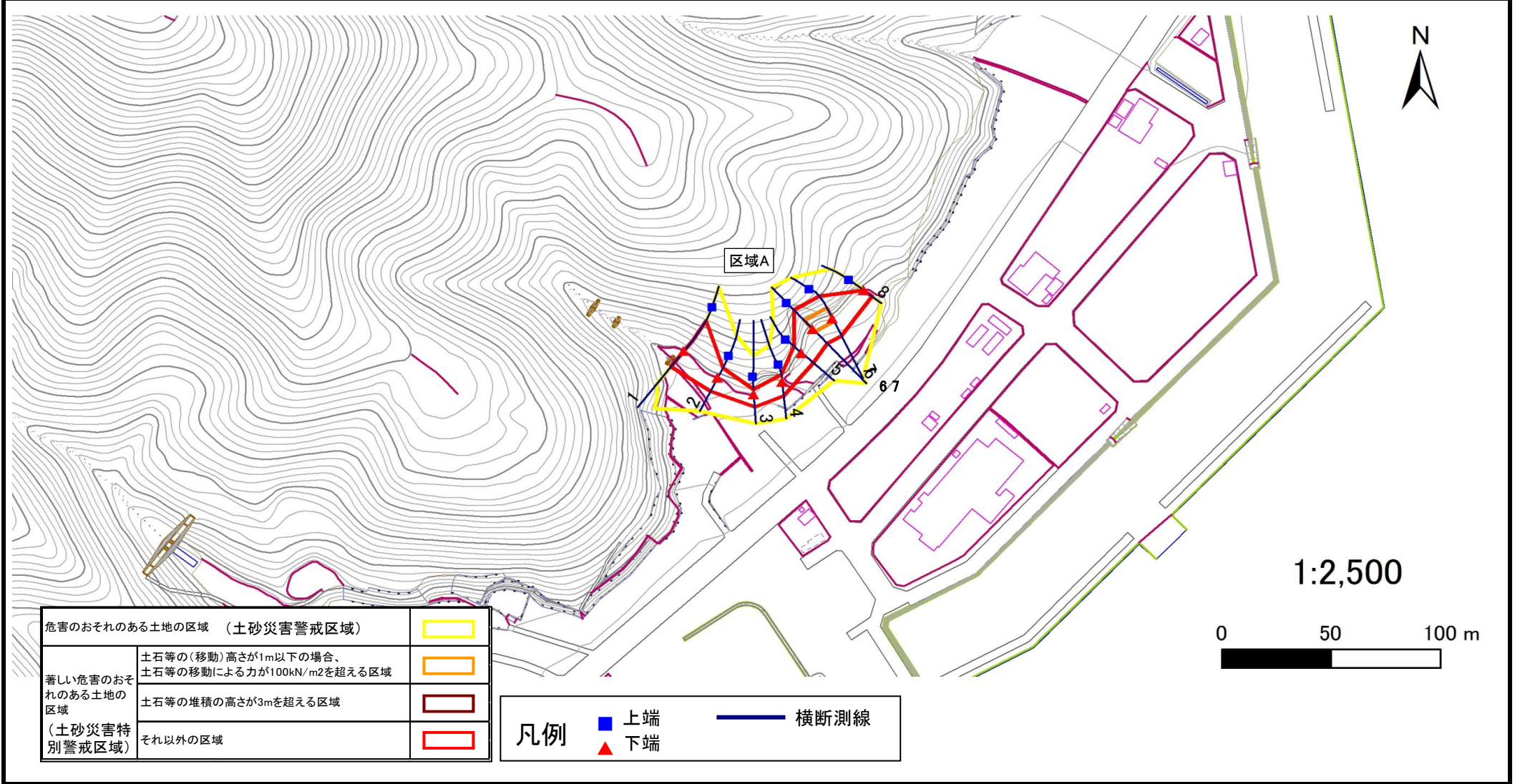

土砂災害警戒区域等の指定の告示に係る図書(その2)

告示番号	宮城県告示第479号
告示年月日	令和5年7月4日

危害のおそれのある土地、著しい危害のおそれのある土地の設定図

調査年度	令和4年度
------	-------

急傾斜地の位置	箇所番号	I-自-0822	箇所名	上雄勝	所在地	石巻市雄勝町雄勝字上雄勝、上雄勝1丁目、上雄勝2丁目、下雄勝1丁目、下雄勝3丁目
---------	------	----------	-----	-----	-----	--

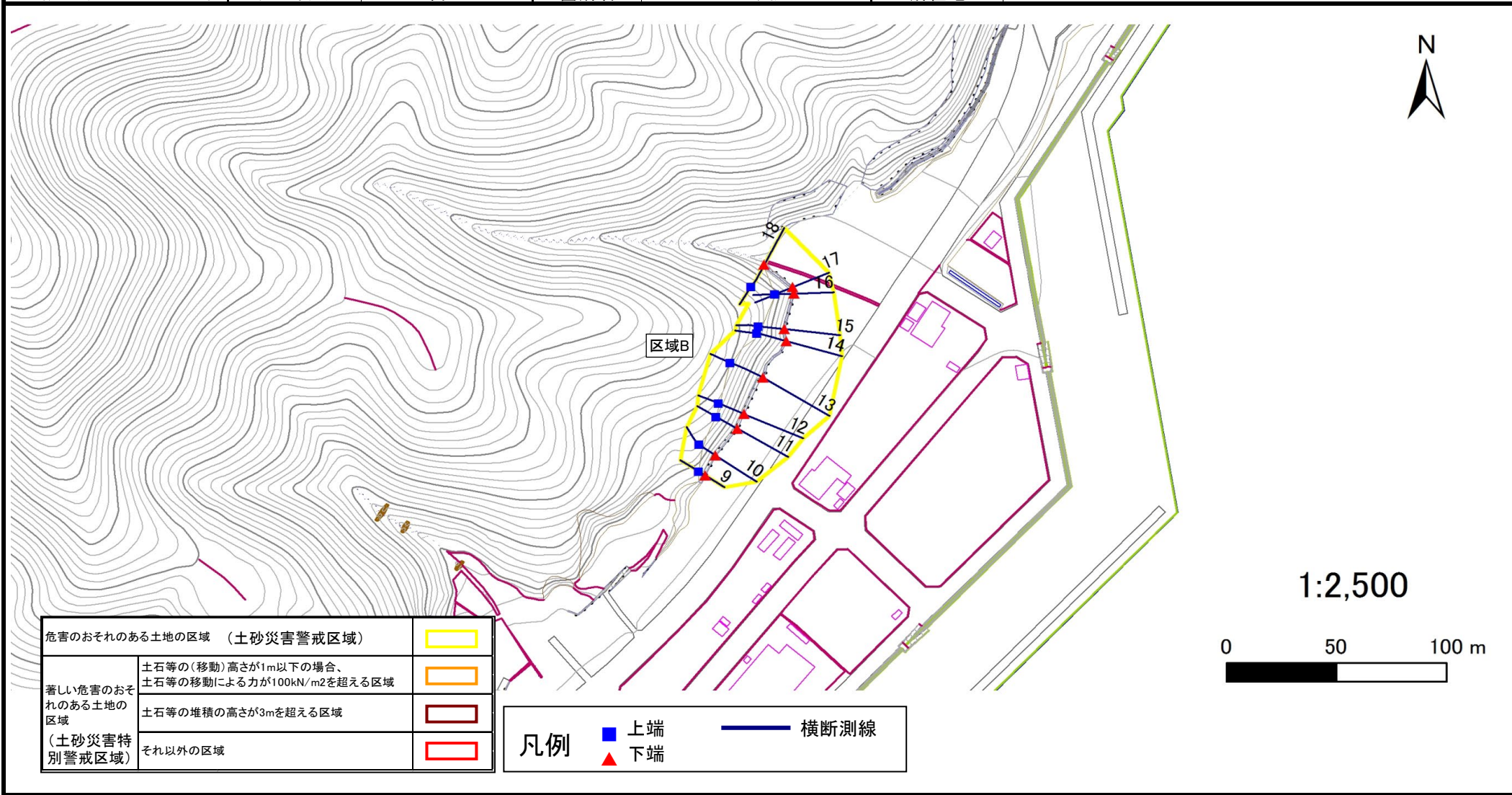

危害のおそれのある土地の区域 (土砂災害警戒区域)		
著しい危害のおそれのある土地の区域 (土砂災害特別警戒区域)	土石等の(移動)高さが1m以下の場合、土石等の移動による力が100kN/m2を超える区域	
	土石等の堆積の高さが3mを超える区域	
それ以外の区域		

凡例		上端		横断測線
		下端		

土砂災害警戒区域等の指定の告示に係る図書(その2)

告示番号	宮城県告示第479号
告示年月日	令和5年7月4日

危害のおそれのある土地、著しい危害のおそれのある土地の設定図

調査年度	令和4年度
------	-------

急傾斜地の位置	箇所番号	I-自-0822	箇所名	上雄勝	所在地	石巻市雄勝町雄勝字上雄勝、上雄勝1丁目、上雄勝2丁目、下雄勝1丁目、下雄勝3丁目
---------	------	----------	-----	-----	-----	--

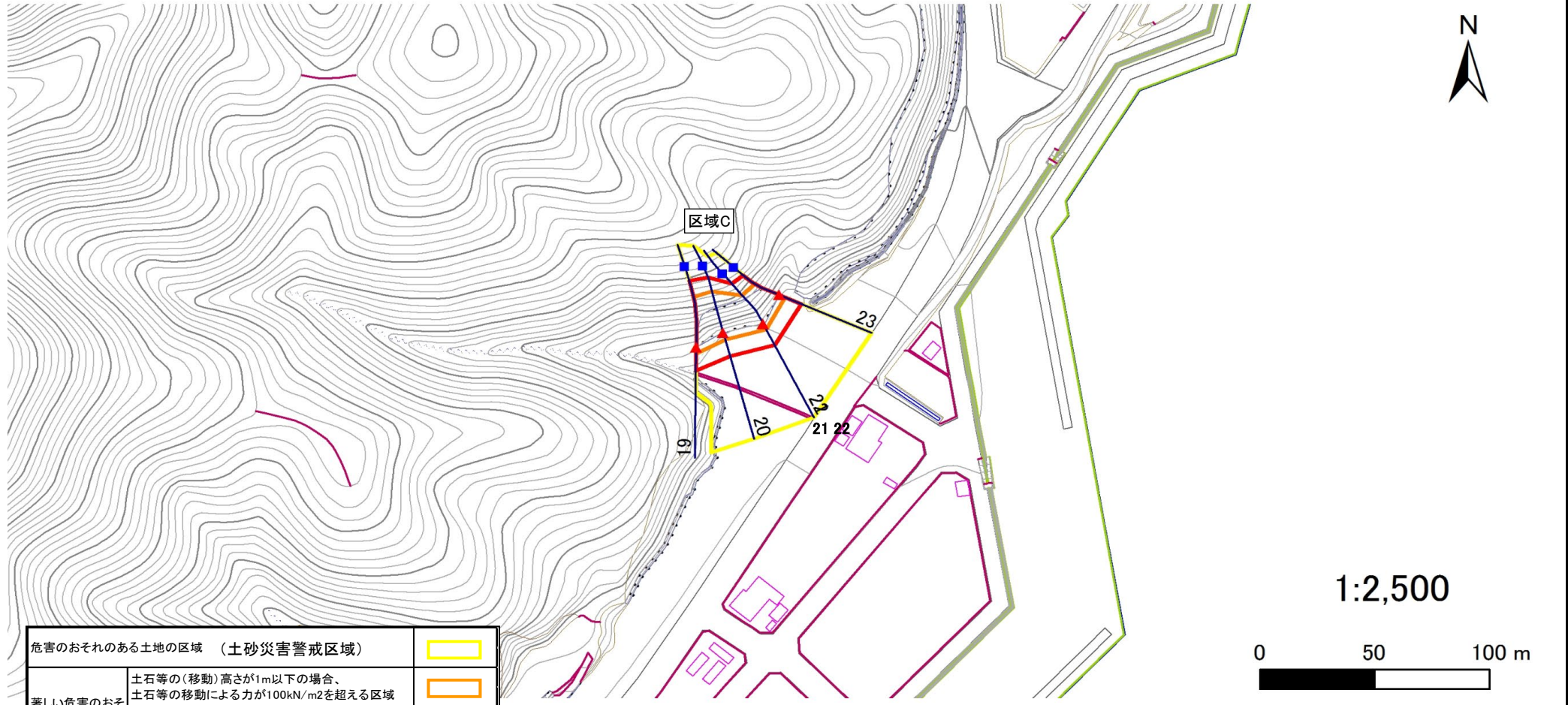

危害のおそれのある土地の区域 (土砂災害警戒区域)	
著しい危害のおそれのある土地の区域 (土砂災害特別警戒区域)	
著しい危害のおそれのある土地の区域 (土砂災害特別警戒区域)	
それ以外の区域	

凡例		上端		横断測線
		下端		

土砂災害警戒区域等の指定の告示に係る図書(その2)

告示番号	宮城県告示第479号
告示年月日	令和5年7月4日

危害のおそれのある土地、著しい危害のおそれのある土地の設定図

調査年度	令和4年度
------	-------

急傾斜地の位置	箇所番号	I-自-0822	箇所名	上雄勝	所在地	石巻市雄勝町雄勝字上雄勝、上雄勝1丁目、上雄勝2丁目、下雄勝1丁目、下雄勝3丁目
---------	------	----------	-----	-----	-----	--

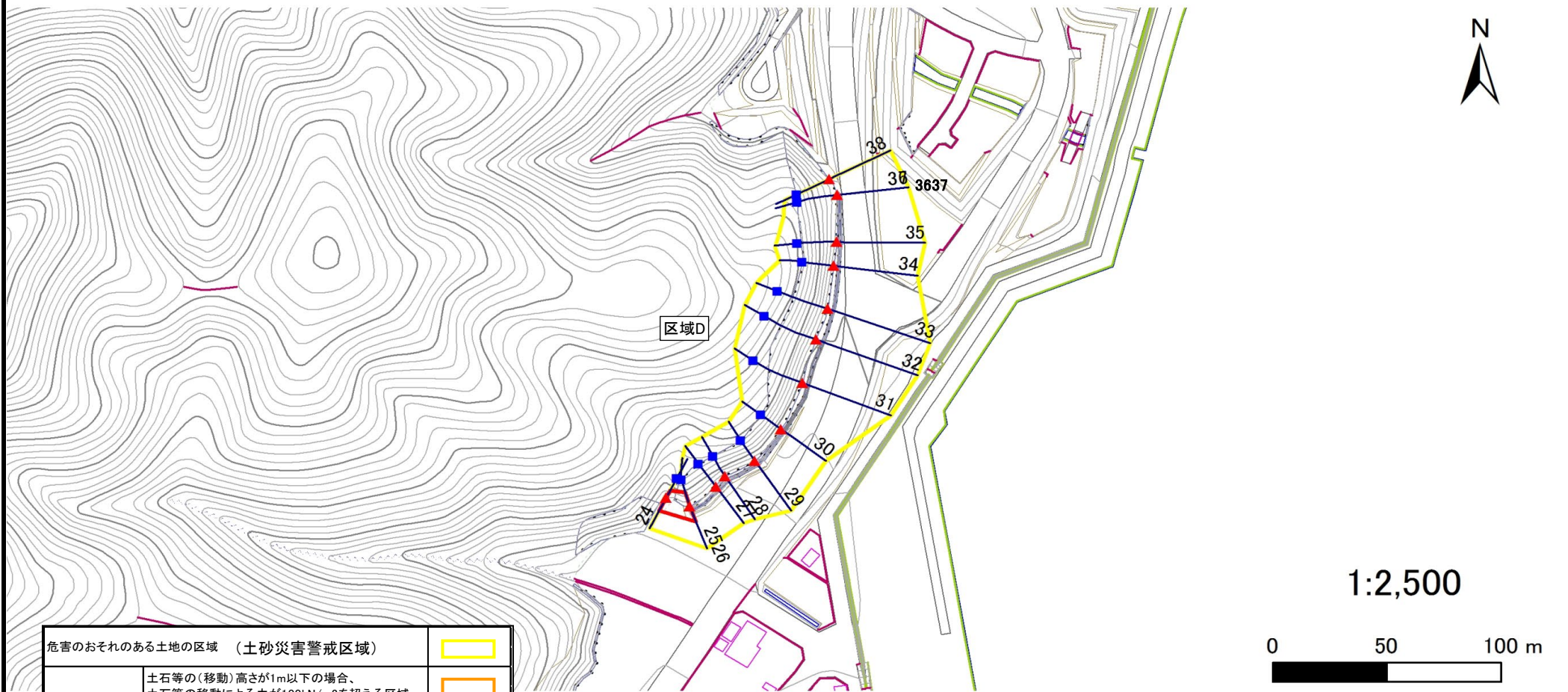

危害のおそれのある土地の区域 (土砂災害警戒区域)	
著しい危害のおそれのある土地の区域 (土砂災害特別警戒区域)	
土石等の(移動)高さが1m以下の場合、土石等の移動による力が100kN/m2を超える区域	
土石等の堆積の高さが3mを超える区域	
それ以外の区域	

凡例		上端		横断測線
		下端		

土砂災害警戒区域等の指定の告示に係る図書(その2)

告示番号	宮城県告示第479号
告示年月日	令和5年7月4日

危害のおそれのある土地、著しい危害のおそれのある土地の設定図

調査年度	令和4年度
------	-------

急傾斜地の位置	箇所番号	I-自-0822	箇所名	上雄勝	所在地	石巻市雄勝町雄勝字上雄勝、上雄勝1丁目、上雄勝2丁目、下雄勝1丁目、下雄勝3丁目
---------	------	----------	-----	-----	-----	--

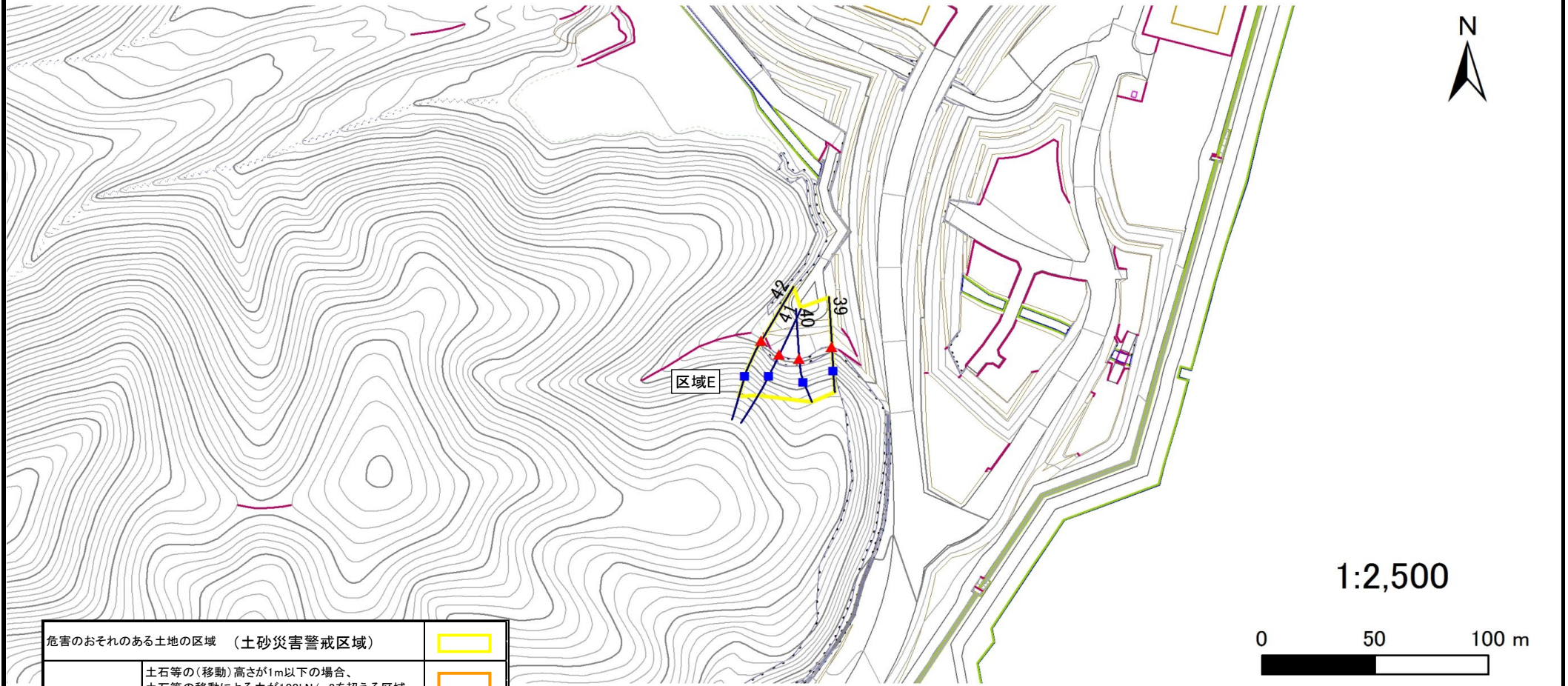

危害のおそれのある土地の区域 (土砂災害警戒区域)		
著しい危害のおそれのある土地の区域 (土砂災害特別警戒区域)	土石等の(移動)高さが1m以下の場合、土石等の移動による力が100kN/m2を超える区域	
	土石等の堆積の高さが3mを超える区域	
それ以外の区域		

凡例		上端		横断測線
		下端		

土砂災害警戒区域等の指定の告示に係る図書(その2)

告示番号	宮城県告示第479号
告示年月日	令和5年7月4日

危害のおそれのある土地、著しい危害のおそれのある土地の設定図

調査年度	令和4年度
------	-------

急傾斜地の位置	箇所番号	I-自-0822	箇所名	上雄勝	所在地	石巻市雄勝町雄勝字上雄勝、上雄勝1丁目、上雄勝2丁目、下雄勝1丁目、下雄勝3丁目
---------	------	----------	-----	-----	-----	--

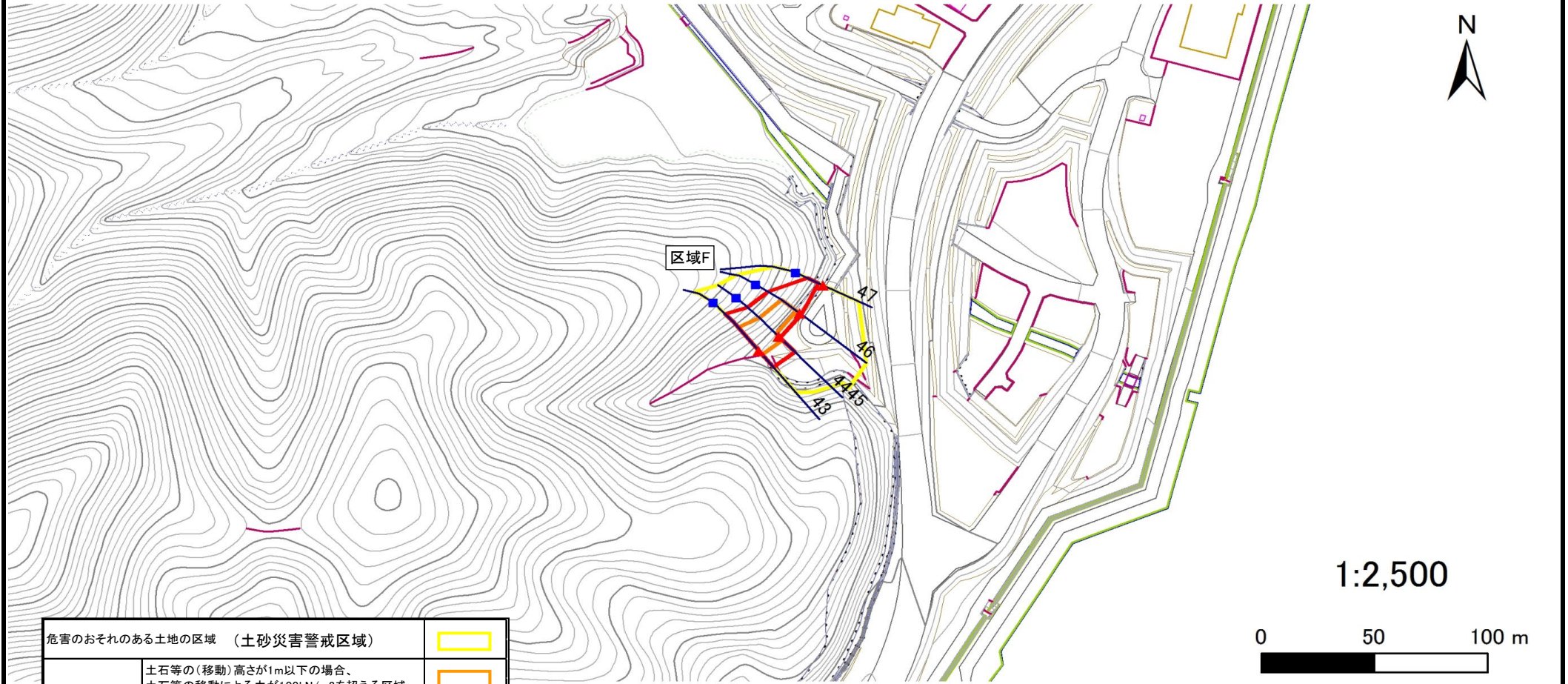

危害のおそれのある土地の区域 (土砂災害警戒区域)		
著しい危害のおそれのある土地の区域 (土砂災害特別警戒区域)	土石等の(移動)高さが1m以下の場合、土石等の移動による力が100kN/m2を超える区域	
	土石等の堆積の高さが3mを超える区域	
それ以外の区域		

凡例		上端		横断測線
		下端		

土砂災害警戒区域等の指定の告示に係る図書(その2)

告示番号	宮城県告示第479号
告示年月日	令和5年7月4日

危害のおそれのある土地、著しい危害のおそれのある土地の設定図

調査年度	令和4年度
------	-------

急傾斜地の位置	箇所番号	I-自-0822	箇所名	上雄勝	所在地	石巻市雄勝町雄勝字上雄勝、上雄勝1丁目、上雄勝2丁目、下雄勝1丁目、下雄勝3丁目
---------	------	----------	-----	-----	-----	--

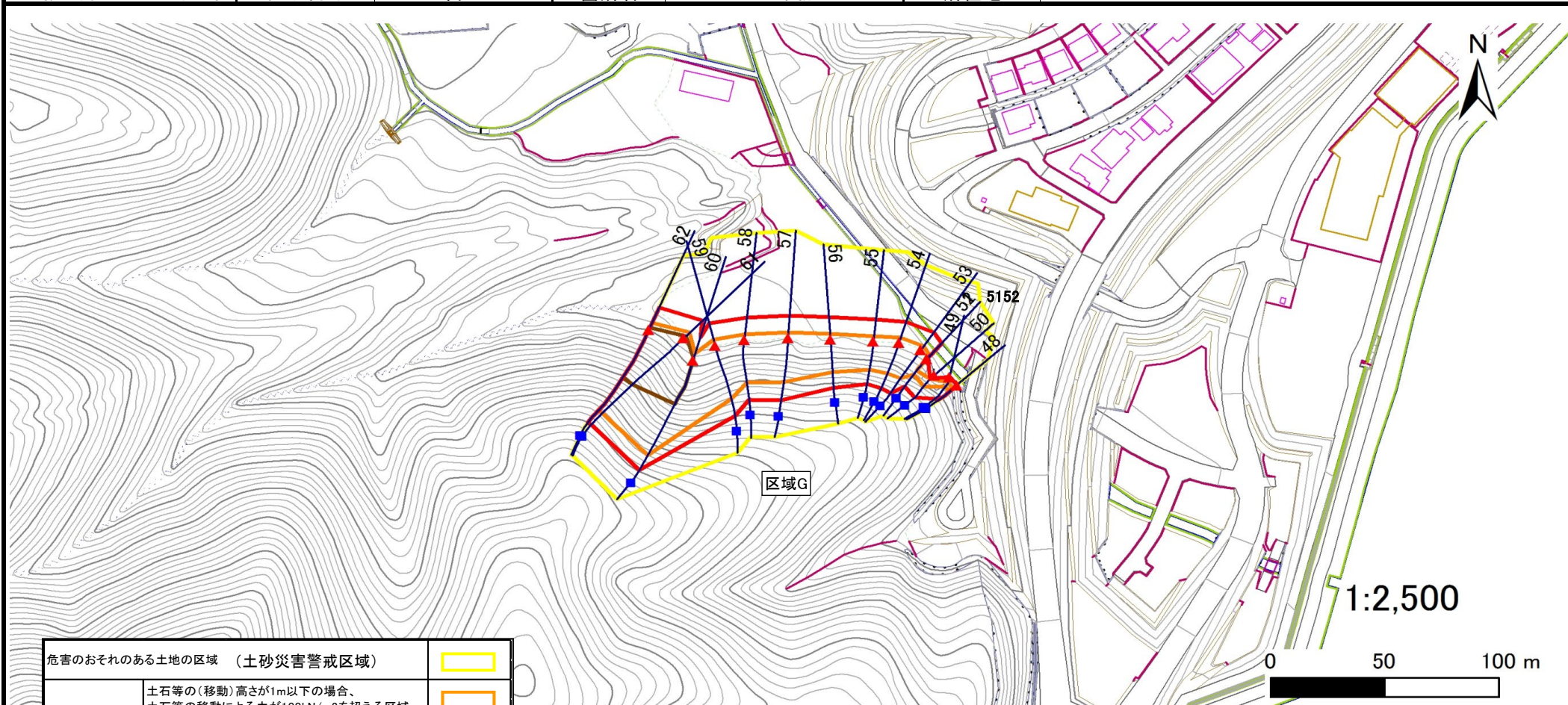

危害のおそれのある土地の区域 (土砂災害警戒区域)	
著しい危害のおそれのある土地の区域 (土砂災害特別警戒区域)	
著しい危害のおそれのある土地の区域 (土砂災害特別警戒区域)	
それ以外の区域	

凡例		上端		横断測線
		下端		

土砂災害警戒区域等の指定の告示に係る図書(その3)

建築物に作用すると想定される衝撃に関する事項

告示番号	宮城県告示第479号
告示年月日	令和5年7月4日

急傾斜地の位置	箇所番号	I-自-0822	箇所名	上雄勝	所在地	石巻市雄勝町雄勝字上雄勝、上雄勝1丁目、上雄勝2丁目、下雄勝1丁目、下雄勝3丁目
---------	------	----------	-----	-----	-----	--

横断側線の区間	土石等の移動により建築物の地上部に作用すると想定される力				土石等の堆積により建築物の地上部に作用すると想定される力				横断側線の区間	土石等の移動により建築物の地上部に作用すると想定される力				土石等の堆積により建築物の地上部に作用すると想定される力			
	土石等の(移動)高さが1m以下の場合、土石等の移動による力が100kN/m ² を超える区域		それ以外の区域		土石等の堆積の高さが3mを超える区域		それ以外の区域			土石等の(移動)高さが1m以下の場合、土石等の移動による力が100kN/m ² を超える区域		それ以外の区域		土石等の堆積の高さが3mを超える区域		それ以外の区域	
	力の大きさのうち最大のもの (Kn/m ²)	土石等の高さ (m)	力の大きさのうち最大のもの (Kn/m ²)	土石等の高さ (m)	力の大きさのうち最大のもの (Kn/m ²)	土石等の高さ (m)	力の大きさのうち最大のもの (Kn/m ²)	土石等の高さ (m)		力の大きさのうち最大のもの (Kn/m ²)	土石等の高さ (m)	力の大きさのうち最大のもの (Kn/m ²)	土石等の高さ (m)	力の大きさのうち最大のもの (Kn/m ²)	土石等の高さ (m)	力の大きさのうち最大のもの (Kn/m ²)	土石等の高さ (m)
1 ~ 2	-	-	100.00	1.00	-	-	11.27	2.23	45 ~ 46	131.67	1.00	100.00	1.00	-	-	11.97	2.37
2 ~ 3	-	-	89.83	1.00	-	-	8.91	1.76	46 ~ 47	-	-	100.00	1.00	-	-	11.97	2.37
3 ~ 4	-	-	82.48	1.00	-	-	9.74	1.93	48 ~ 49	110.72	1.00	100.00	1.00	-	-	11.41	2.26
4 ~ 5	-	-	89.61	1.00	-	-	9.76	1.93	49 ~ 50	119.76	1.00	100.00	1.00	-	-	11.25	2.23
5 ~ 6	-	-	100.00	1.00	-	-	13.39	2.65	50 ~ 51	119.76	1.00	100.00	1.00	-	-	11.21	2.22
6 ~ 7	124.35	1.00	100.00	1.00	-	-	13.39	2.65	51 ~ 52	129.90	1.00	100.00	1.00	-	-	11.96	2.37
7 ~ 8	-	-	100.00	1.00	-	-	12.54	2.48	52 ~ 53	135.54	1.00	100.00	1.00	-	-	13.13	2.60
9 ~ 10	-	-	-	-	-	-	-	-	53 ~ 54	138.62	1.00	100.00	1.00	-	-	13.51	2.67
10 ~ 11	-	-	-	-	-	-	-	-	54 ~ 55	139.66	1.00	100.00	1.00	-	-	14.05	2.78
11 ~ 12	-	-	-	-	-	-	-	-	55 ~ 56	139.79	1.00	100.00	1.00	-	-	14.05	2.78
12 ~ 13	-	-	-	-	-	-	-	-	56 ~ 57	139.79	1.00	100.00	1.00	-	-	13.60	2.69
13 ~ 14	-	-	-	-	-	-	-	-	57 ~ 58	142.12	1.00	100.00	1.00	-	-	13.28	2.63
14 ~ 15	-	-	-	-	-	-	-	-	58 ~ 59	146.34	1.00	100.00	1.00	-	-	14.73	2.91
15 ~ 16	-	-	-	-	-	-	-	-	59 ~ 60	156.43	1.00	100.00	1.00	-	-	15.16	3.00
16 ~ 17	-	-	-	-	-	-	-	-	60 ~ 61	160.32	1.00	100.00	1.00	18.41	3.64	15.16	3.00
17 ~ 18	-	-	-	-	-	-	-	-	61 ~ 62	160.32	1.00	100.00	1.00	18.41	3.64	15.16	3.00
19 ~ 20	151.50	1.00	100.00	1.00	-	-	13.34	2.64	~								
20 ~ 21	151.50	1.00	100.00	1.00	-	-	12.58	2.49	~								
21 ~ 22	145.09	1.00	100.00	1.00	-	-	14.09	2.79	~								
22 ~ 23	145.09	1.00	100.00	1.00	-	-	14.72	2.91	~								
24 ~ 25	-	-	99.00	1.00	-	-	11.38	2.25	~								
25 ~ 26	-	-	-	-	-	-	-	-	~								
26 ~ 27	-	-	-	-	-	-	-	-	~								
27 ~ 28	-	-	-	-	-	-	-	-	~								
28 ~ 29	-	-	-	-	-	-	-	-	~								
29 ~ 30	-	-	-	-	-	-	-	-	~								
30 ~ 31	-	-	-	-	-	-	-	-	~								
31 ~ 32	-	-	-	-	-	-	-	-	~								
32 ~ 33	-	-	-	-	-	-	-	-	~								
33 ~ 34	-	-	-	-	-	-	-	-	~								
34 ~ 35	-	-	-	-	-	-	-	-	~								
35 ~ 36	-	-	-	-	-	-	-	-	~								
36 ~ 37	-	-	-	-	-	-	-	-	~								
37 ~ 38	-	-	-	-	-	-	-	-	~								
39 ~ 40	-	-	-	-	-	-	-	-	~								
40 ~ 41	-	-	-	-	-	-	-	-	~								
41 ~ 42	-	-	-	-	-	-	-	-	~								
43 ~ 44	135.47	1.00	100.00	1.00	-	-	13.02	2.58	~								
44 ~ 45	135.47	1.00	100.00	1.00	-	-	11.81	2.34	~								