

# 宮城県感染症発生動向調査情報

令和03年06月11日発行

2021.5.31 ~ 2021.6.6 - 第22週 -

## 1. 集計

上段は患者発生数、下段は定点当たり

| 疾病               | 保健所            |            |           |           |           |           |           | 仙台市<br>患者数 | 宮城県(含む仙台市)  |       |    |      |      |      |
|------------------|----------------|------------|-----------|-----------|-----------|-----------|-----------|------------|-------------|-------|----|------|------|------|
|                  | 仙南             | 塩釜         | 大崎        | 栗原        | 登米        | 石巻        | 気仙沼       |            | 患者数         | 患者数   | 累計 | 第19週 | 第20週 | 第21週 |
| 水痘               |                | 2<br>0.20  |           | 1<br>0.50 |           |           |           | 3<br>0.11  | 6<br>0.10   | 223   |    |      |      |      |
| 流行性耳下腺炎          |                |            |           |           |           |           |           | 1<br>0.04  | 1<br>0.02   | 63    |    |      |      |      |
| 感染性胃腸炎           | 9<br>2.25      | 28<br>2.80 | 2<br>0.40 | 7<br>3.50 | 3<br>1.00 | 6<br>1.20 | 1<br>0.50 | 81<br>3.00 | 137<br>2.36 | 2,813 | ◎  | ◎    | ◎    | ◎    |
| 手足口病             | 2<br>0.50      | 1<br>0.10  |           |           |           |           | 2<br>1.00 | 1<br>0.04  | 6<br>0.10   | 32    |    |      |      |      |
| 伝染性紅斑            |                |            |           |           |           |           |           |            | 0<br>0.00   | 22    |    |      |      |      |
| 突発性発しん           | 3<br>0.75      | 8<br>0.80  | 7<br>1.40 |           | 1<br>0.33 | 3<br>0.60 | 1<br>0.50 | 18<br>0.67 | 41<br>0.71  | 596   | ○  | ○    | ○    |      |
| ヘルパンギーナ          | 1<br>0.25      |            |           |           |           |           |           |            | 1<br>0.02   | 4     |    |      |      |      |
| インフルエンザ          |                |            |           |           |           |           |           |            | 0<br>0.00   | 10    |    |      |      |      |
| 咽頭結膜熱            | 7<br>1.75      |            | 7<br>1.40 | 1<br>0.50 | 1<br>0.33 | 1<br>0.20 |           | 9<br>0.33  | 26<br>0.45  | 283   |    |      |      | ○    |
| 流行性角結膜炎          |                |            |           |           |           |           |           | 3<br>0.50  | 3<br>0.25   | 27    |    |      |      |      |
| 急性出血性結膜炎         |                |            |           |           |           |           |           |            | 0<br>0.00   | 0     |    |      |      |      |
| A群溶血性レンサ球菌咽頭炎    | 1<br>0.25      | 12<br>1.20 | 1<br>0.20 |           |           |           |           | 9<br>0.33  | 32<br>0.55  | 534   |    |      |      | ○    |
| 細菌性髄膜炎(真菌性を含む)   |                |            |           |           |           |           |           |            | 0<br>0.00   | 2     |    |      |      |      |
| 無菌性髄膜炎           |                |            |           |           |           |           |           |            | 0<br>0.00   | 0     |    |      |      |      |
| マイコプラズマ肺炎        |                |            |           |           |           |           | 1<br>1.00 | 1<br>0.20  | 2<br>0.17   | 23    |    |      |      |      |
| クラミジア肺炎(オウム病は除く) |                |            |           |           |           |           |           |            | 0<br>0.00   | 0     |    |      |      |      |
| RSウイルス感染症        | 19<br>4.75     | 30<br>3.00 | 2<br>0.40 | 7<br>3.50 | 1<br>0.33 | 1<br>0.20 |           | 64<br>2.37 | 124<br>2.14 | 626   | ○  | ○    | ◎    | ◎    |
| 感染症胃腸炎(ロタウイルス)   |                |            |           |           |           |           |           |            | 0<br>0.00   | 1     |    |      |      |      |
| 拡張疾病             | マイコプラズマ肺炎(小児科) |            | 1         |           |           |           |           | 1          |             |       |    |      |      |      |
|                  | 川崎病            |            |           |           |           |           |           |            |             |       |    |      |      |      |
|                  | 不明発疹症          |            |           |           |           |           |           |            | 2           |       |    |      |      |      |

※今週のインフルエンザによる入院患者報告(仙台市を含む機関定点報告) 0例

## 2. 全数報告疾病

1類感染症: 報告なし

2類感染症: 結核(患者(確定例))

塩釜管内 女性1名  
結核(無症状病原体保有者)  
塩釜管内 男性1名,女性1名

3類感染症: 腸管出血性大腸菌感染症

大崎管内 男児1名(O26)  
栗原管内 女性1名(O165)

4類感染症: レジオネラ症

塩釜管内 男性2名  
栗原管内 男性1名  
仙台管内 男性1名

5類感染症: カルバペネム耐性腸内細菌感染症

石巻管内 男性1名(*Enterobacter aerogenes*)  
劇症型溶血性レンサ球菌感染症  
石巻管内 女性1名  
梅毒  
仙台管内 女児1名(第21週), 男性3名

新型インフルエンザ等感染症: 新型コロナウイルス感染症

仙南管内 男性3名, 女性1名  
塩釜管内 男性8名, 女性8名  
石巻管内 男性6名, 女性2名  
気仙沼管内 女性1名  
仙台管内 男性1名(第11週)  
男性34名, 女性41名(第13週)  
男性23名, 女性11名(第14週)  
男性34名, 女性22名(第22週)

※ 男児, 女児は6歳未満

## 3. 宮城県感染症対策委員会情報解析部会

【定点把握対象疾患】

警報・注意報の発令はありません。

【病原体検出情報】

～宮城県保健環境センター～

新型コロナウイルス感染症患者より

塩釜管内 第22週採取分 SARS-CoV-2 3件  
石巻管内 第22週採取分 SARS-CoV-2 3件

感染性胃腸炎患者より

塩釜管内 第21週採取分 ノロウイルスGⅡ群 7件

～仙台医療センターウイルスセンター～

|        | 中間報告                   |                        |                        |
|--------|------------------------|------------------------|------------------------|
|        | 確定                     | 中間                     | 報告                     |
| RSウイルス | 第19週採取分<br>(5.10~5.16) | 第20週採取分<br>(5.17~5.23) | 第21週採取分<br>(5.24~5.30) |
|        | 1件                     | 3件                     | 3件                     |

## 4. 今週のコメント

【新型コロナウイルス感染症】

県内の陽性公表者数は、6月9日に9名となり、同日現在の累計で8995名となりました。最近の動向を1週間あたりの推移で見ると、第18週211名、第19週223名、第20週159名、第21週120名、第22週122名と減少傾向にあります。しかしながら、変異株N501Yが主流になっていることから注意が必要です。県民の皆様におかれましては、引き続き基本的な感染防止対策に心がけてください。

【RSウイルス感染症】

上下気道炎を引き起こす代表的なウイルスであるRSウイルスによる呼吸器感染症で、主に小児にみられます。県内では第15週から報告が増加しており、今週、先週と100名を超えています。特に仙南、塩釜、栗原および仙台管内で多く見られます。感染者のせきやウイルスの付いた手やおもちゃなどを触ったり、なめたりすることで感染するとされていることから、小児のいる家庭などは注意が必要です。今後の動向について注視してください。

宮城県保健環境センター(宮城県結核・感染症情報センター)

電話 022-257-7228 FAX 022-256-3362

HPアドレス: <https://www.pref.miyagi.jp/site/hokans/kansen-center.html>

宮城県定点週報告対象疾病の推移

感染性胃腸炎

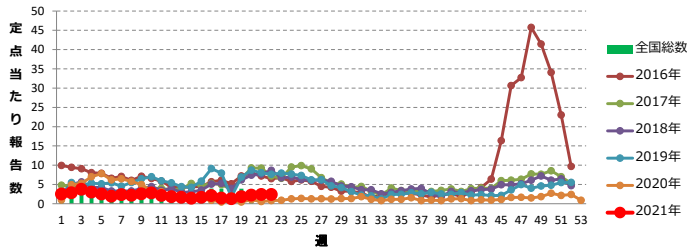

感染性胃腸炎-管内集計区分別

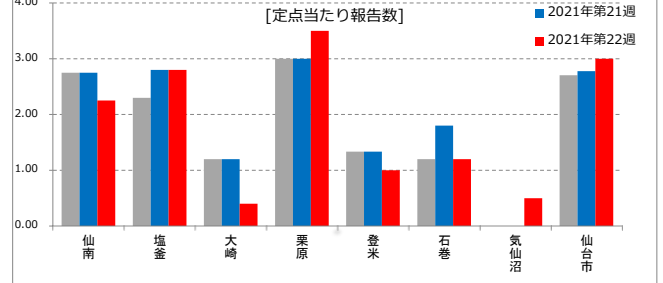

RSウイルス感染症

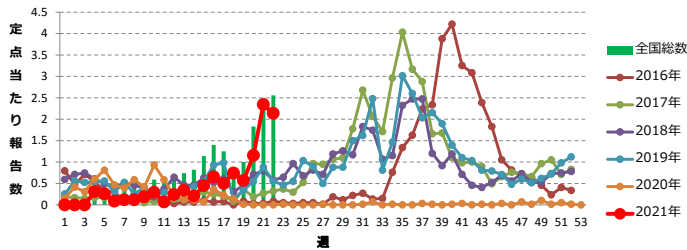

RSウイルス感染症-管内集計区分別

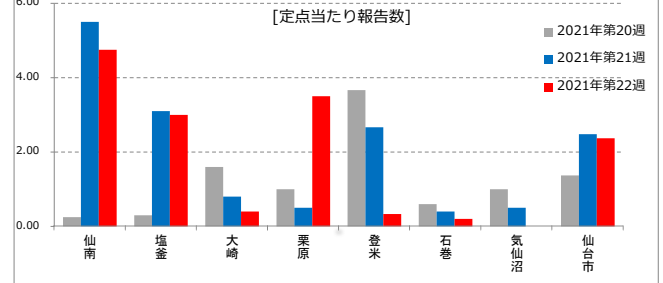

突発性発しん

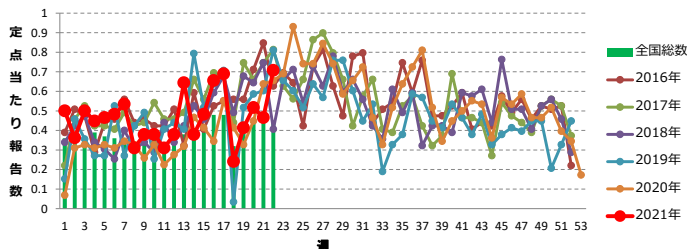

突発性発しん-管内集計区分別

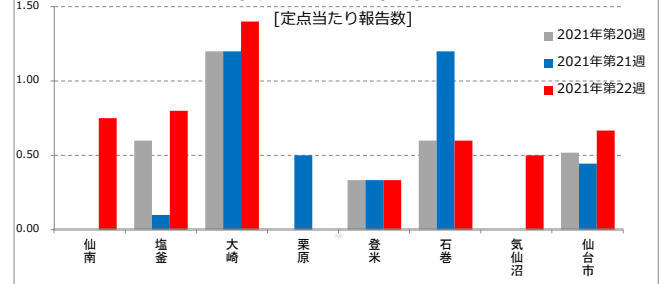

A群溶血性レンサ球菌咽頭炎

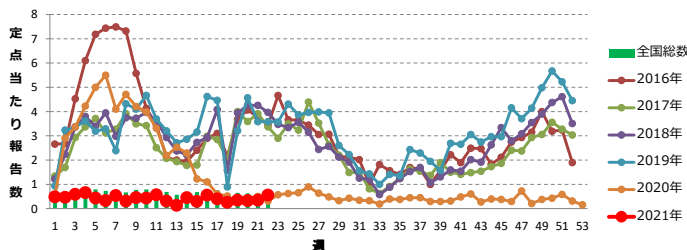

A群溶血性レンサ球菌咽頭炎-管内集計区分別

