

宮城県感染症発生動向調査情報

令和03年05月20日発行

2021.5.10 ~ 2021.5.16 - 第19週 -

1. 集計

上段は患者発生数、下段は定点当たり

| 疾病 | 保健所 | | | | | | | 仙台市 患者数 | 宮城県(含む仙台市) | | | | | |
|------------------|----------------|------|------|------|------|------|------|------------|------------|-------|----|------|------|------|
| | 仙南 | 塩釜 | 大崎 | 栗原 | 登米 | 石巻 | 気仙沼 | | 患者数 | 患者数 | 累計 | 第16週 | 第17週 | 第18週 |
| 水痘 | | | | 1 | | 1 | | 3 | 5 | 200 | | | | |
| | | | | 0.50 | | 0.20 | | 0.11 | 0.09 | | | | | |
| 流行性耳下腺炎 | | | | | | | | 4 | 4 | 55 | | | | |
| | | | | | | | | 0.15 | 0.07 | | | | | |
| 感染性胃腸炎 | 8 | 19 | 2 | 10 | 2 | 3 | | 60 | 104 | 2,408 | ◎ | ◎ | ◎ | ◎ |
| | 2.00 | 1.90 | 0.40 | 5.00 | 0.67 | 0.60 | | 2.22 | 1.79 | | | | | |
| 手足口病 | | | | | | | | 1 | 1 | 21 | | | | |
| | | | | | | | | 0.04 | 0.02 | | | | | |
| 伝染性紅斑 | 1 | | | | | | | 2 | 3 | 18 | | | | |
| | 0.25 | | | | | | | 0.07 | 0.05 | | | | | |
| 突発性発しん | | 2 | 7 | | 1 | 1 | | 13 | 24 | 498 | ○ | ○ | レ | |
| | | 0.20 | 1.40 | | 0.33 | 0.20 | | 0.48 | 0.41 | | | | | |
| ヘルパンギーナ | | | | | | | | 1 | 1 | 3 | | | | |
| | | | | | | | | 0.04 | 0.02 | | | | | |
| インフルエンザ | | | | | | | | 0 | 0 | 10 | | | | |
| | | | | | | | | 0.00 | 0.00 | | | | | |
| 咽頭結膜熱 | | 2 | 4 | | | 1 | | 11 | 18 | 228 | | | | |
| | | 0.20 | 0.80 | | | 0.20 | | 0.41 | 0.31 | | | | | |
| 流行性角結膜炎 | | 1 | | | | | | 5 | 6 | 21 | | | | |
| | | 0.33 | | | | | | 0.83 | 0.50 | | | | | |
| 急性出血性結膜炎 | | | | | | | | 0 | 0 | 0 | | | | |
| | | | | | | | | 0.00 | 0.00 | | | | | |
| A群溶血性レンサ球菌咽頭炎 | | 11 | | | | 2 | | 7 | 20 | 463 | ○ | レ | | |
| | | 1.10 | | | | 0.40 | | 0.26 | 0.34 | | | | | |
| 細菌性髄膜炎(真菌性を含む) | | | | | | | | 0 | 0 | 2 | | | | |
| | | | | | | | | 0.00 | 0.00 | | | | | |
| 無菌性髄膜炎 | | | | | | | | 0 | 0 | 0 | | | | |
| | | | | | | | | 0.00 | 0.00 | | | | | |
| マイコプラズマ肺炎 | | | | | | | | 0 | 0 | 18 | | | | |
| | | | | | | | | 0.00 | 0.00 | | | | | |
| クラミジア肺炎(オウム病は除く) | | | | | | | | 0 | 0 | 0 | | | | |
| | | | | | | | | 0.00 | 0.00 | | | | | |
| RSウイルス感染症 | | 1 | 5 | 5 | 4 | 5 | 2 | 11 | 33 | 299 | ○ | ○ | ○ | ○ |
| | | 0.10 | 1.00 | 2.50 | 1.33 | 1.00 | 1.00 | 0.41 | 0.57 | | | | | |
| 感染症胃腸炎(ロタウイルス) | | | | | | | | 0 | 0 | 1 | | | | |
| | | | | | | | | 0.00 | 0.00 | | | | | |
| 拡張 疾病 | マイコプラズマ肺炎(小児科) | | 1 | | | | | | | | | | | |
| | 川崎病 | | | | | | | | | | | | | |
| | 不明発疹症 | | | | | | | 2 | | | | | | |

◎: 流行の変化について、今後の情報に十分注意
○: 発生または流行について、今後の情報に留意
レ: 発生が少なくなっている傾向

※今週のインフルエンザによる入院患者報告(仙台市を含む機関定点報告) 0例

2. 全数報告疾病

1類感染症: 報告なし

2類感染症: 結核(患者(確定例))

石巻管内 男性1名
仙台南管内 男性1名
結核(無症状病原体保有者)
仙台南管内 男性1名(第17週)
仙台南管内 男性1名, 女性1名

3類感染症: 腸管出血性大腸菌感染症
仙台南管内 女性1名(O型不明)

4類感染症: つつが虫病
大崎管内 女性1名(第18週)

レジオネラ症
仙台南管内 女性1名

5類感染症: 侵襲性肺炎球菌感染症
仙台南管内 男性1名

梅毒
仙台南管内 男性1名(第18週)

新型インフルエンザ等感染症: 新型コロナウイルス感染症

仙台南管内 男性21名, 女性22名
塩釜管内 男性27名, 女性19名
大崎管内 男性10名, 女性10名
登米管内 男性2名, 女性3名
石巻管内 男性5名, 女性2名
気仙沼管内 男性1名
仙台南管内 男性30名, 女性14名

3. 宮城県感染症対策委員会情報解析部会

【定点把握対象疾患】

警報・注意報の発令はありません。

【病原体検出情報】

～宮城県保健環境センター～

新型コロナウイルス感染症患者より

| | | | |
|-------|---------|------------|----|
| 仙南管内 | 第19週採取分 | SARS-CoV-2 | 3件 |
| 塩釜管内 | 第19週採取分 | SARS-CoV-2 | 5件 |
| 石巻管内 | 第19週採取分 | SARS-CoV-2 | 4件 |
| 登米管内 | 第19週採取分 | SARS-CoV-2 | 1件 |
| 気仙沼管内 | 第19週採取分 | SARS-CoV-2 | 1件 |

～仙台医療センターウイルスセンター～

| | 確定 | | | 中間報告 | | |
|------------|------------------------|-----------------------|----------------------|---------|---------|---------|
| | 第16週採取分 (4.19~4.25) | 第17週採取分 (4.26~5.2) | 第18週採取分 (5.3~5.9) | 第16週採取分 | 第17週採取分 | 第18週採取分 |
| RSウイルス | 0件 | 0件 | 1件 | | | |
| 単純ヘルペスウイルス | 0件 | 0件 | 2件 | | | |

4. 今週のコメント

【新型コロナウイルス感染症】

県内の陽性公表者数は、5月19日に33名となり、同日現在の累計で8641名となりました。宮城県は現在、感染の再拡大を防止するため、5月12日から5月31日までの「リバウンド防止徹底期間」としてあります。県民の皆様におかれましては、引き続き基本的な感染防止対策に心がけてください。リバウンド防止対策の要請内容等については下記URLを参照してください。
<https://www.pref.miyagi.jp/site/covid-19/>

【つつが虫病】

県内では第18週に今年初の報告がありました。つつが虫病リケッチアを保有するツツガムシ(ダニの一種)に刺されることにより感染するため、野外活動の盛んになる春と秋に報告が多くみられます。潜伏期間は1~2週間程度で、38℃以上の高熱、全身倦怠感、頭痛や筋肉痛に加え発疹の出現が特徴です。ツツガムシは草地に生息していることから、草刈りや山菜採り、レジャー等の際には注意が必要です。虫に刺されたような刺し口がみられ、上記の症状が出た際には早期に受診して下さい。

宮城県保健環境センター(宮城県結核・感染症情報センター)

電話 022-257-7228 FAX 022-256-3362

HPアドレス: <https://www.pref.miyagi.jp/site/hokans/kansen-center.html>

宮城県定点週報告対象疾病の推移

感染性胃腸炎

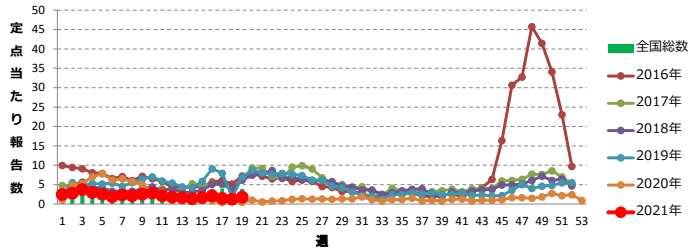

感染性胃腸炎-管内集計区分別

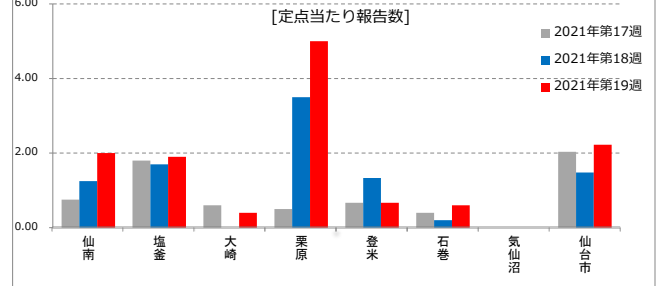

A群溶血性レンサ球菌咽頭炎

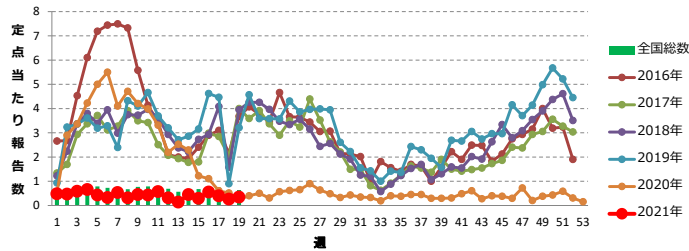

A群溶血性レンサ球菌咽頭炎-管内集計区分別

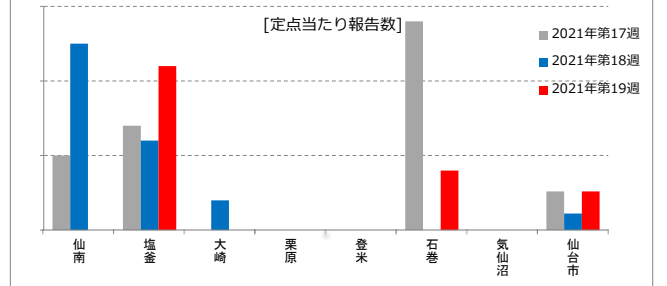

突発性発しん

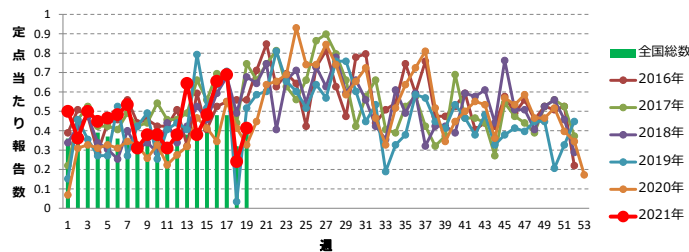

突発性発しん-管内集計区分別

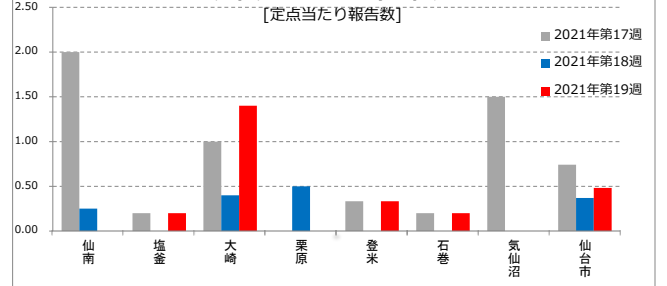

RSウイルス感染症

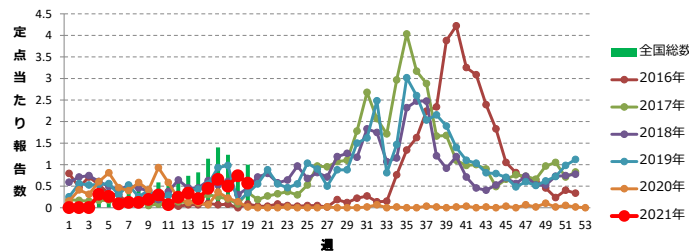

RSウイルス感染症-管内集計区分別

