

I 男女共学化に関するデータ

1. 共学化の実施状況

区分	統合共学化	単独校の共学化	中高一貫校への改編
平成17年度	■角田・□角田女子 ■築館・□築館女子 ■気仙沼・□鼎が浦	■古川	□古川女子
平成18年度		■石巻 □石巻女子 ■石巻商業	
平成19年度		■仙台第二	
平成20年度		□第一女子	
平成21年度		■仙台第三	
平成22年度	■白石・□白石女子 ■塩釜・□塩釜女子	■仙台第一 □第三女子	□第二女子

(備考) ■旧男子校, □旧女子校

2. 男女別クラスのある学科の割合(%)

区 分	H17年度以降に共学化した高校			左記以外的高校							
	統合校	男子校から	女子校から	普通科	農業科	工業科	商業科	水産科	家庭科	総合学科	その他
H20年度	0.0	0.0	75.0	26.5	44.4	80.0	0.0	50.0	66.7	16.7	0.0
H21年度	0.0	33.3	50.0	26.5	44.4	80.0	0.0	50.0	66.7	16.7	0.0
H22年度	0.0	14.3	66.7	23.5	33.3	80.0	0.0	50.0	66.7	14.3	0.0

(備考)「H17年度以降に共学化した高校」については、共学化した学年のみを対象としている。

3. 共学化校における女性教員の割合(%)

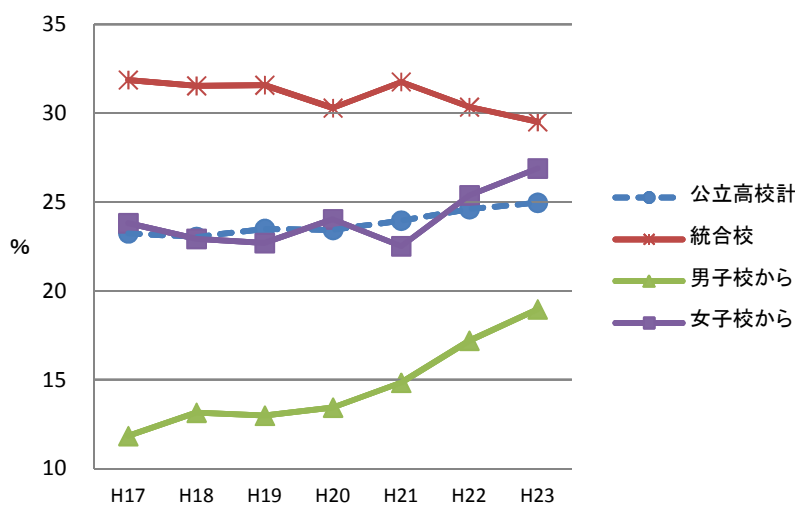

	H17	H18	H19	H20	H21	H22	H23
公立高校計	23.2	23.0	23.5	23.4	24.0	24.6	25.0
統合校	31.9	31.5	31.6	30.3	31.8	30.3	29.5
男子校から	11.8	13.2	13.0	13.4	14.8	17.2	19.0
女子校から	23.8	22.9	22.7	24.0	22.5	25.4	26.9

4. 一般入試の出願倍率

区分	高校名	学科・コース	一般入試の出願倍率										
			H13年度	H14年度	H15年度	H16年度	H17年度	H18年度	H19年度	H20年度	H21年度	H22年度	H23年度
統合による共学化校	角田	普通科					1.00	1.01	1.19	0.95	0.78	0.95	0.94
	角田	普通科	0.86	0.78	0.92	1.08							
	角田女子	普通科	1.07	0.67	0.89	0.89							
	築館	普通科					0.96	0.88	0.98	0.73	0.86	0.89	0.97
	築館	普通科	1.19	0.88	0.90	0.89							
		理数科	0.58	0.55									
	築館 瀬峰	普通科	0.74	1.05	0.56	0.48							
	築館女子	普通科	0.98	1.01	1.21	1.15							
	気仙沼	普通科					1.05	1.18	1.12	1.03	1.15	1.14	1.01
	気仙沼	普通科	1.06	1.41	1.17	1.35							
	鼎が浦	普通科	1.14	1.06	1.10	1.20							
	白石	普通科										1.04	1.10
		看護科										1.29	1.88
	白石	普通科	1.10	1.02	0.93	1.34	1.02	0.91	0.89	1.02	1.08		
	白石女子	普通科	1.14	1.07	1.13	0.88	1.10	0.96	1.07	1.29	1.03		
		看護科	1.00	1.69	0.93	2.27	1.04	1.04	1.75	1.17	1.46		
	塩釜	普通科										1.57	1.16
商業科											2.42	1.50	
塩釜	普通科	1.47	1.43	1.41	1.72	1.28	1.54	1.25	1.32	1.61			
	商業科	1.52	1.52	1.79	1.55	2.21	1.65	1.79	1.80	2.36			
塩釜女子	普通科	1.64	1.48	1.62	1.25	1.68	1.71	1.59	1.69	1.56			
小 計			1.18	1.12	1.15	1.19	1.20	1.18	1.20	1.15	1.20	1.22	1.09
男子校から	古川	普通科	1.35	1.18	1.17	1.23	1.26	1.33	1.10	1.39	1.01	1.19	1.24
	石巻	普通科	1.10	1.11	1.04	0.86	1.14	1.15	1.28	1.01	1.07	1.13	1.13
	石巻商業	普通科	1.06	1.38	1.12	0.88	1.03	1.27	1.33	1.12	1.18	1.23	1.29
	仙台二	普通科	1.37	1.29	1.34	1.21	1.43	1.33	1.39	1.22	1.45	1.00	1.16
	仙台三	普通科	1.40	1.41	1.43	1.83	1.67	1.66	1.43	1.36	1.76	1.49	1.65
		理数科	1.40	2.00	2.19	1.71	1.77	1.46	1.67	1.50	2.31	1.69	2.17
	仙台一	普通科	1.27	1.31	1.07	1.28	1.30	1.32	1.21	1.29	1.26	1.94	1.56
小 計			1.31	1.30	1.26	1.30	1.38	1.36	1.30	1.26	1.37	1.38	1.39
女子校から	古川黎明	普通科					1.33	1.14	1.34	0.89	1.22	1.26	1.34
		普通科	1.33	1.15	1.16	1.29							
	古川女子	看護衛生科	0.96										
		普通科	0.99	1.12	1.06	1.08	1.18	1.00	1.11	0.98	1.23	1.18	0.97
	石巻好文館(石巻女子)	普通科	0.99	1.12	1.06	1.08	1.18						
	石巻女子	普通科	0.99	1.12	1.06	1.08	1.18						
		普通科	1.08	1.29	1.26	1.34	1.10	1.26	1.52	1.44	1.37	1.03	1.24
	宮城一(宮一女)	理数科	0.88	1.35	1.29	1.35	1.33	1.54	0.90	1.35	1.42	1.27	1.31
		普通科	1.14	1.08	1.42	1.41	1.07	1.52	1.24	1.20	1.07	1.50	1.30
仙台三桜(宮三女)	普通科	1.33	1.57	1.56	1.45	1.30	1.67	1.42	1.56	1.26	1.71	1.74	
小 計			1.16	1.25	1.31	1.34	1.20	1.36	1.31	1.25	1.23	1.36	1.34
石巻市立女子	普通科	1.26	1.13	1.36	1.12	1.18	0.97	0.94	1.01	0.83	1.01	0.74	
石巻市立女子商業	商業科	1.03	1.17	0.91	0.95	1.06	0.66	0.64	0.71	0.68	0.45	0.55	
全 日 制 計			1.34	1.31	1.29	1.28	1.27	1.24	1.25	1.24	1.20	1.26	1.22
前 年 度 差			-	▲ 0.02	▲ 0.02	▲ 0.01	▲ 0.02	▲ 0.02	0.00	▲ 0.01	▲ 0.03	0.05	▲ 0.04
(参考) 中学校等の卒業生数			28,560	27,521	26,516	25,552	24,418	23,607	23,481	23,038	22,092	22,797	22,003
前 年 度 比 (%)			-	▲ 3.6	▲ 3.7	▲ 3.6	▲ 4.4	▲ 3.3	▲ 0.5	▲ 1.9	▲ 4.1	3.2	▲ 3.5

(備考) 太線囲み部分は、共学化年度のデータ

網掛け部分は、石巻市立の高校であり、平成23年度現在の別学校。

(資料) 宮城県教育庁調べ、学校基本調査(文部科学省)

5. 生徒男女比の推移(1年次女子生徒の割合)(%)

(1) 学校のタイプ別

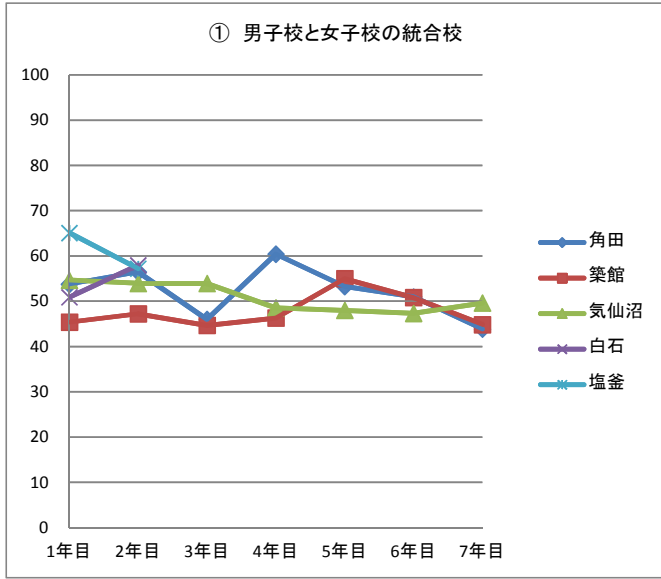

	1年目	2年目	3年目	4年目	5年目	6年目	7年目
角田	53.8	56.5	46.0	60.4	53.3	51.0	43.9
築館	45.4	47.2	44.7	46.3	55.0	50.8	44.8
気仙沼	54.6	53.9	53.9	48.6	48.0	47.3	49.6
白石	50.9	58.0					
塩釜	65.1	57.2					
平均	50.6	50.4	50.1	50.4	50.9	49.4	46.5

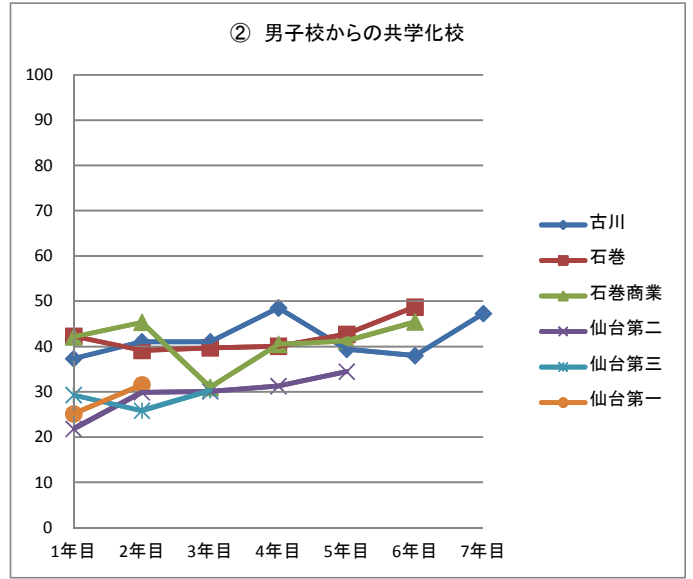

	1年目	2年目	3年目	4年目	5年目	6年目	7年目
古川	37.3	41.1	41.1	48.5	39.4	38.0	47.3
石巻	42.3	39.2	39.7	40.1	42.7	48.8	
石巻商業	42.2	45.4	31.0	40.5	41.3	45.5	
仙台第二	21.8	29.9	30.1	31.3	34.5		
仙台第三	29.3	25.9	30.3				
仙台第一	25.2	31.6					
平均	31.7	34.3	34.0	39.3	39.0	44.0	47.3

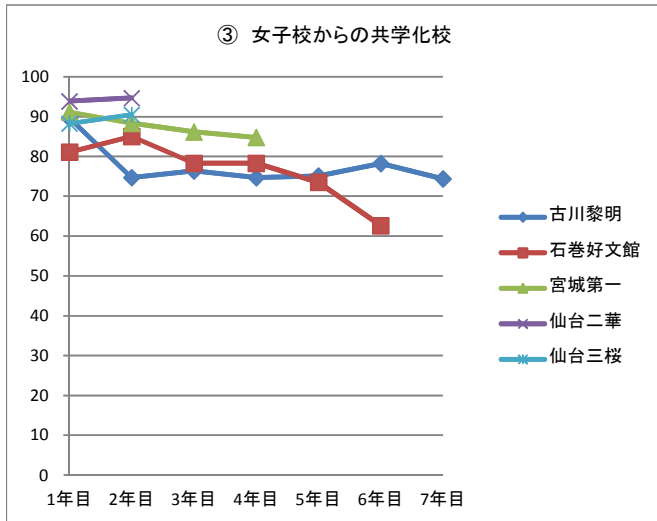

	1年目	2年目	3年目	4年目	5年目	6年目	7年目
古川黎明	89.6	74.7	76.3	74.7	75.1	78.2	74.4
石巻好文館	81.1	85.0	78.3	78.3	73.5	62.6	
宮城第一	91.2	88.3	86.2	84.8			
仙台二華	93.8	94.7					
仙台三桜	88.3	90.5					
平均	89.1	86.9	80.7	79.7	74.4	71.2	74.4

(2) 地区別

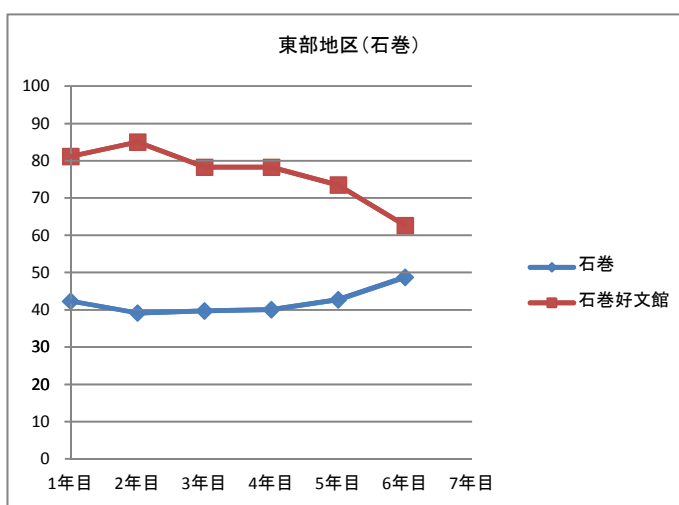
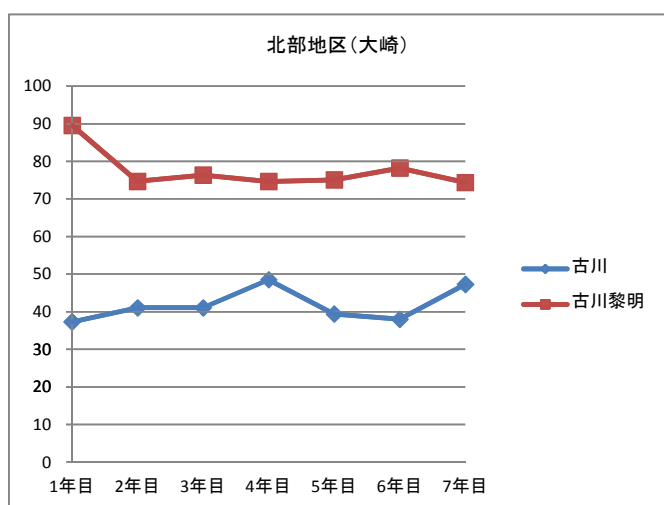
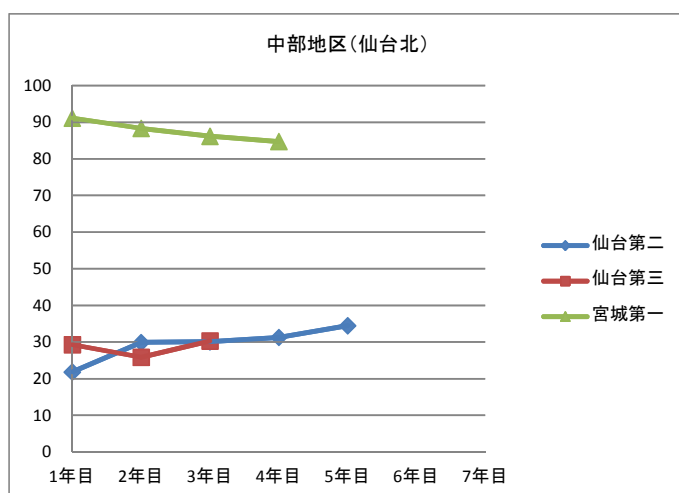
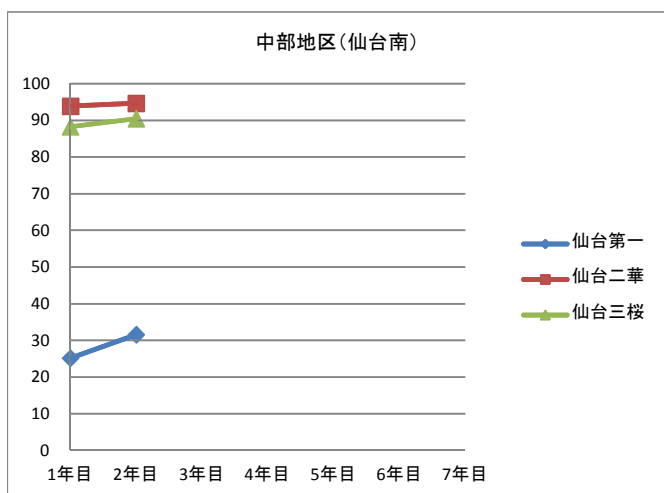

7. 学校評価

(1)「学ぶ意欲を引き出し、学力を身につけられるような授業が行われている」肯定的評価の割合(%)

H21年度

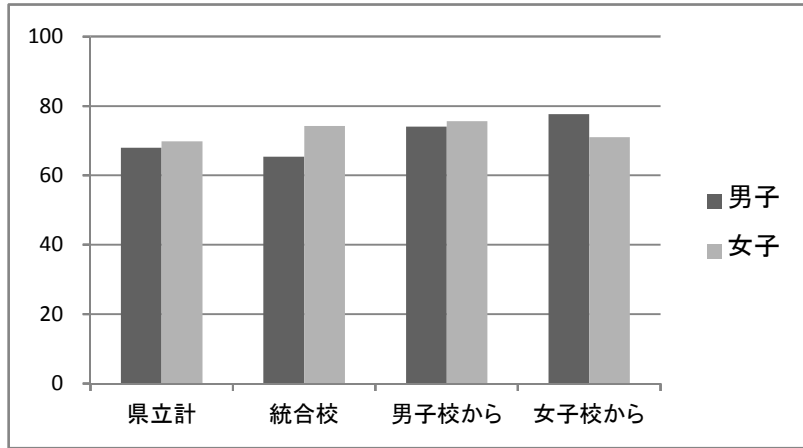

区分	男子	女子
県立計	68.0	69.8
統合校	65.4	74.2
男子校から	74.1	75.6
女子校から	77.7	71.0

※網掛けは上位2つのデータ、太線囲みは下位2つのデータ。以下同じ。

H22年度

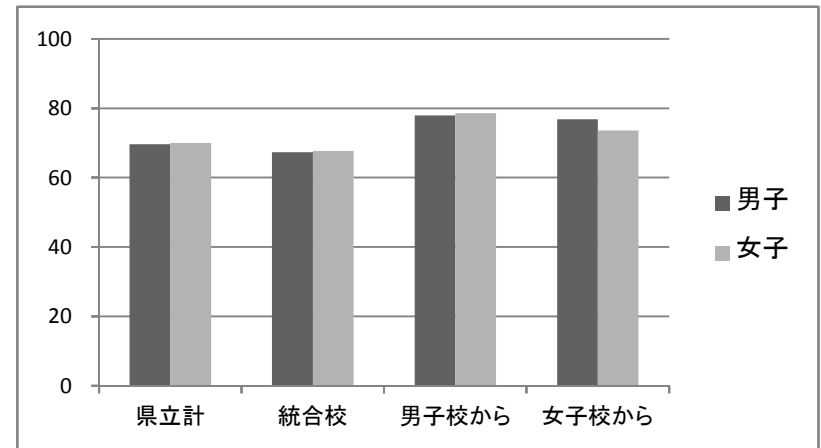

区分	男子	女子
県立計	69.6	70.0
統合校	67.3	67.7
男子校から	77.9	78.6
女子校から	76.8	73.6

(2)「挨拶やマナーなどの基本的生活習慣の確立に関する指導が行われている」肯定的評価の割合(%)

H21年度

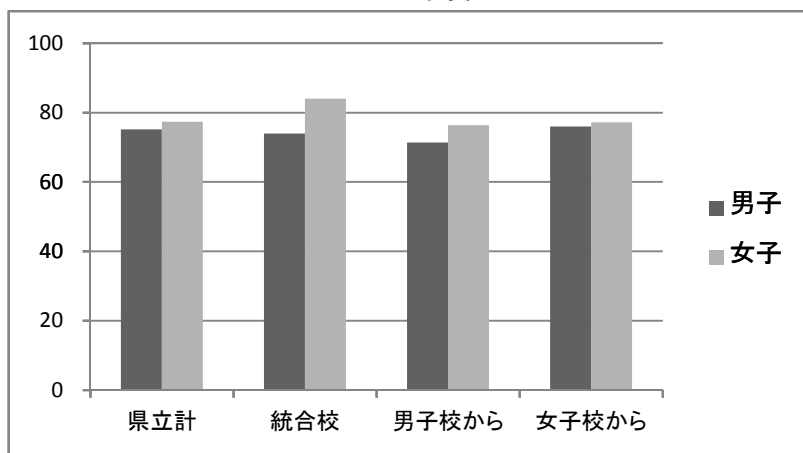

区分	男子	女子
県立計	75.2	77.4
統合校	74.0	84.0
男子校から	71.4	76.4
女子校から	76.0	77.2

H22年度

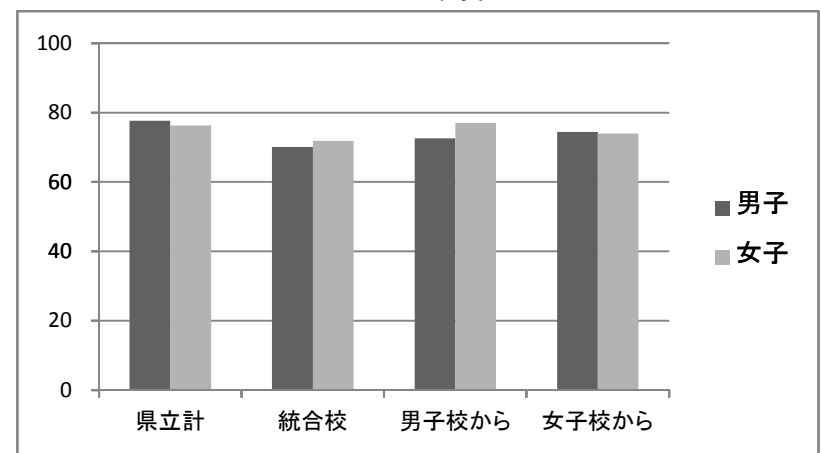

区分	男子	女子
県立計	77.7	76.3
統合校	70.1	71.8
男子校から	72.6	77.0
女子校から	74.4	74.0

(3)「進路目標の明確化に向けた適切な指導が行われている」肯定的評価の割合(%)

H21年度

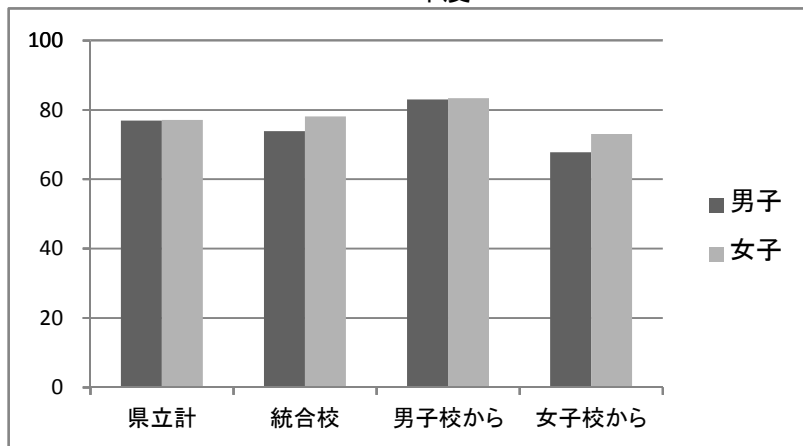

区分	男子	女子
県立計	76.9	77.1
統合校	73.9	78.1
男子校から	83.0	83.4
女子校から	67.8	73.0

H22年度

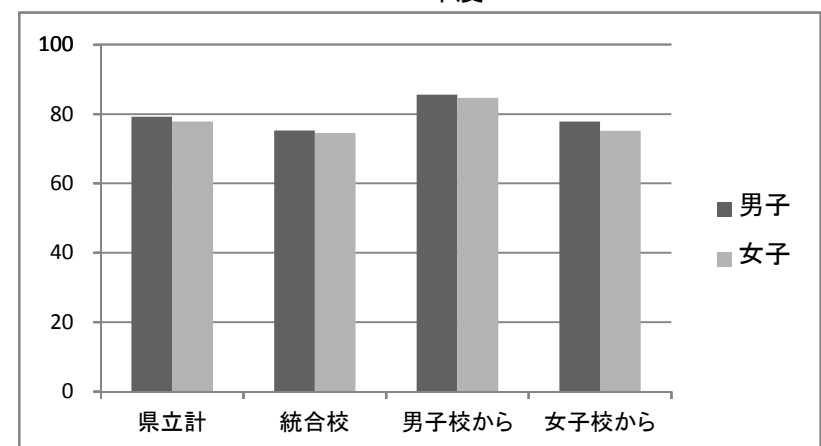

区分	男子	女子
県立計	79.2	77.8
統合校	75.3	74.5
男子校から	85.6	84.7
女子校から	77.8	75.2

(4)「教員やカウンセラーが必要な時に相談に応じてくれる体制ができている」肯定的評価の割合(%)

H21年度

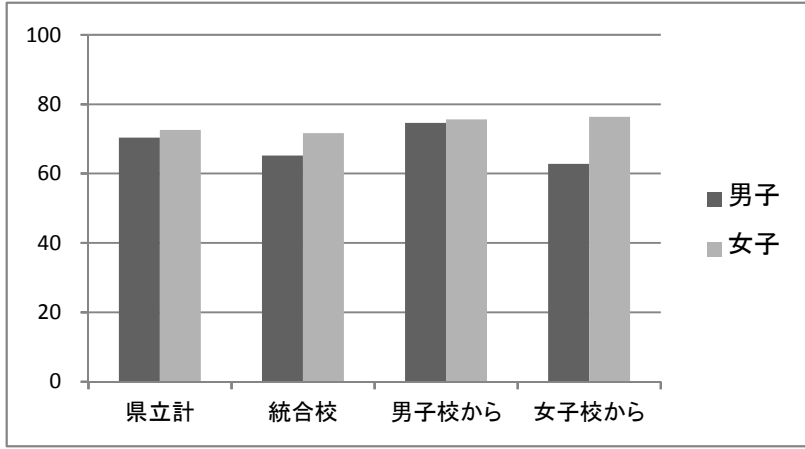

区分	男子	女子
県立計	70.4	72.6
統合校	65.2	71.7
男子校から	74.6	75.6
女子校から	62.8	76.4

H22年度

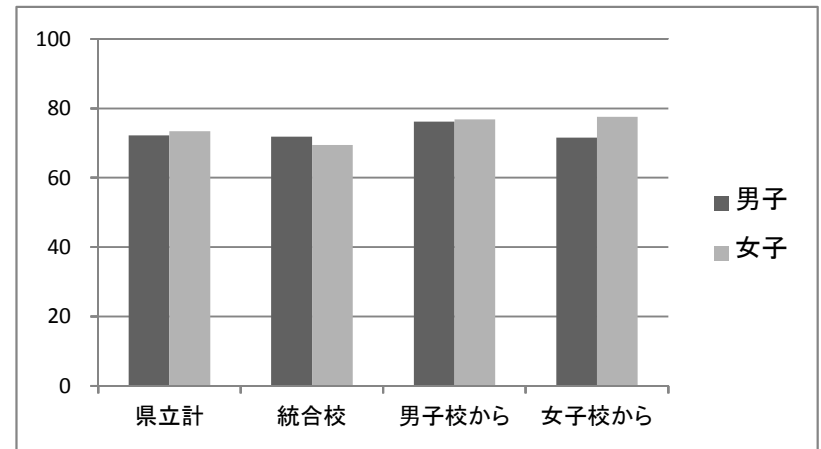

区分	男子	女子
県立計	72.2	73.4
統合校	71.8	69.4
男子校から	76.2	76.8
女子校から	71.6	77.6

(5)「部活動は活発に行われている」肯定的評価の割合(%)

H21年度

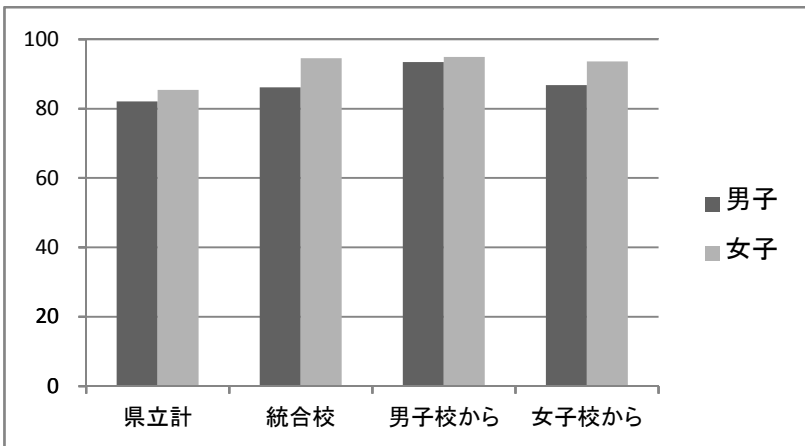

区分	男子	女子
県立計	82.1	85.4
統合校	86.1	94.5
男子校から	93.4	94.9
女子校から	86.8	93.6

H22年度

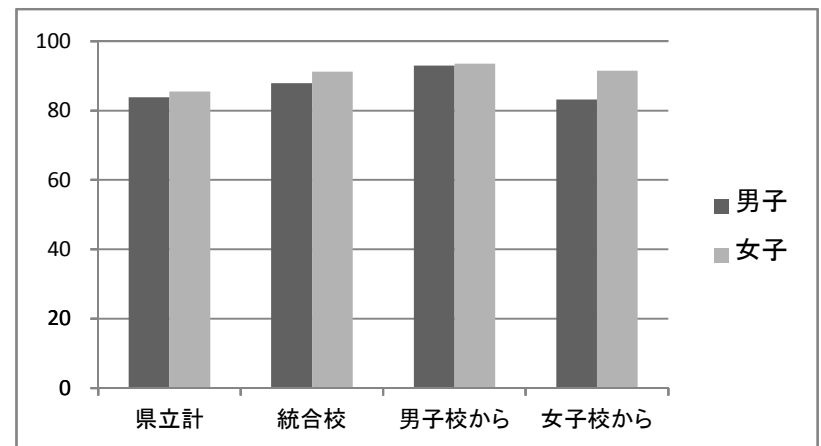

区分	男子	女子
県立計	83.8	85.5
統合校	87.9	91.2
男子校から	93.0	93.5
女子校から	83.2	91.5

(6)「生徒会活動は活発に行われている」肯定的評価の割合(%)

H21年度

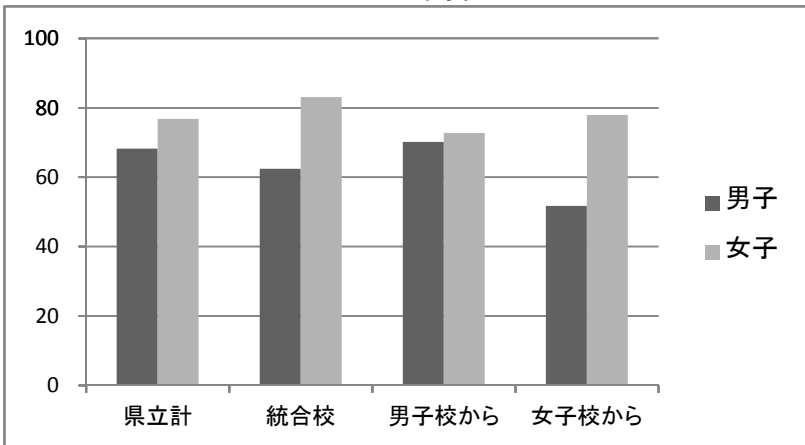

区分	男子	女子
県立計	68.2	76.8
統合校	62.4	83.1
男子校から	70.2	72.8
女子校から	51.7	77.9

H22年度

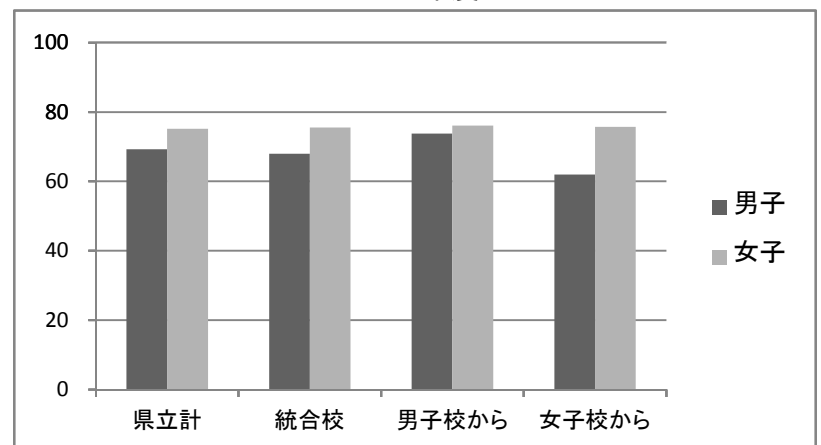

区分	男子	女子
県立計	69.3	75.2
統合校	68.0	75.5
男子校から	73.8	76.1
女子校から	62.0	75.7

(7)「有意義な学校行事がある」肯定的評価の割合(%)

H21年度

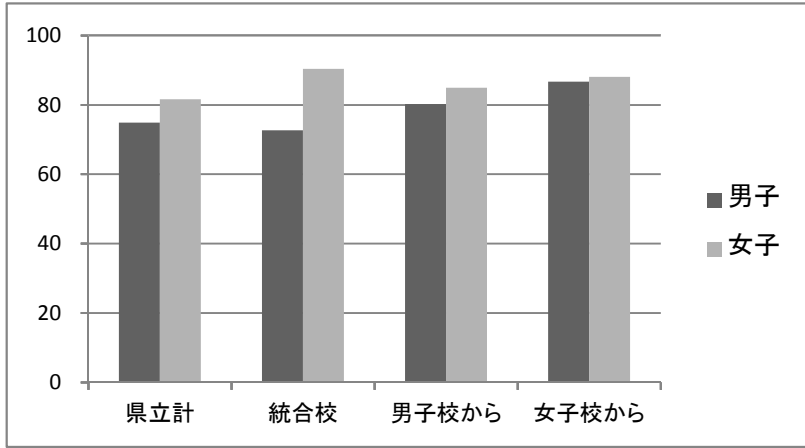

区分	男子	女子
県立計	74.9	81.6
統合校	72.7	90.4
男子校から	80.2	84.9
女子校から	86.7	88.1

H22年度

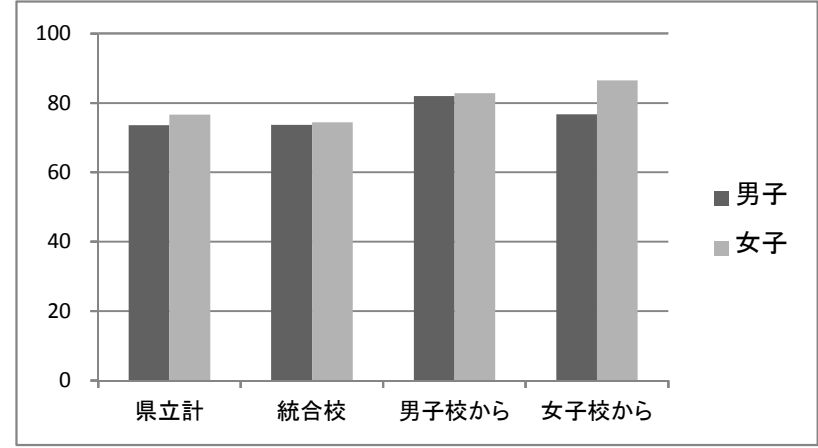

区分	男子	女子
県立計	73.6	76.6
統合校	73.7	74.4
男子校から	82.0	82.8
女子校から	76.7	86.5

(8)「地域や伝統などに根ざした特色ある学校づくりに取り組んでいる」肯定的評価の割合(%)

H21年度

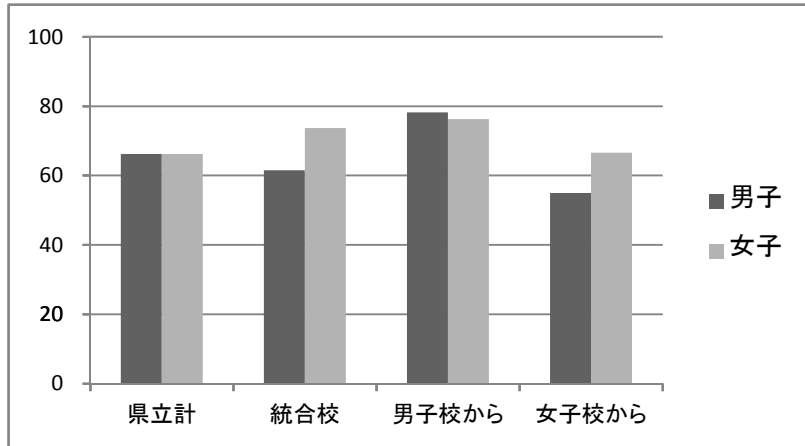

区分	男子	女子
県立計	66.2	66.2
統合校	61.5	73.7
男子校から	78.2	76.3
女子校から	55.0	66.6

H22年度

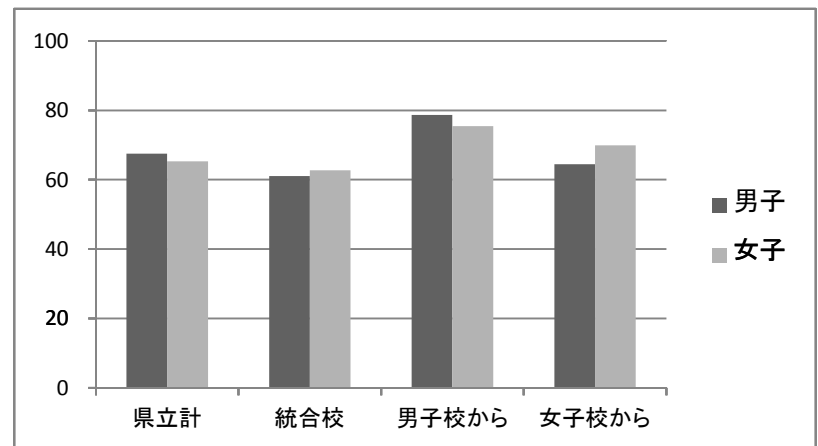

区分	男子	女子
県立計	67.5	65.3
統合校	61.0	62.7
男子校から	78.7	75.4
女子校から	64.5	69.9

(9)「校舎やグラウンドなどの施設や設備は整備されている」肯定的評価の割合(%)

H21年度

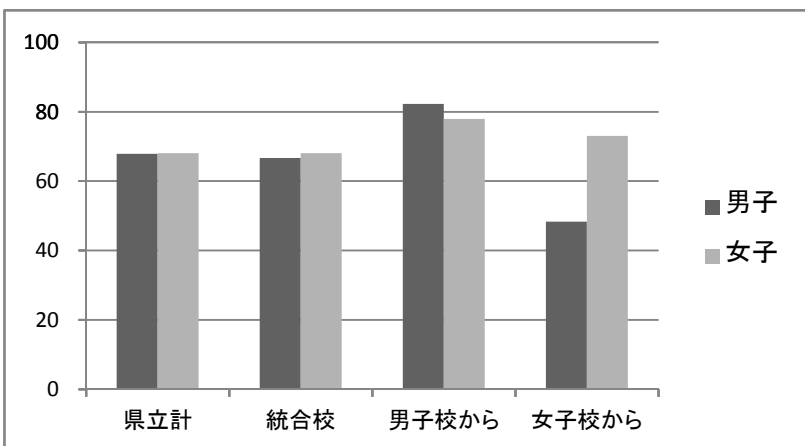

区分	男子	女子
県立計	67.9	68.1
統合校	66.7	68.1
男子校から	82.3	77.9
女子校から	48.3	73.0

H22年度

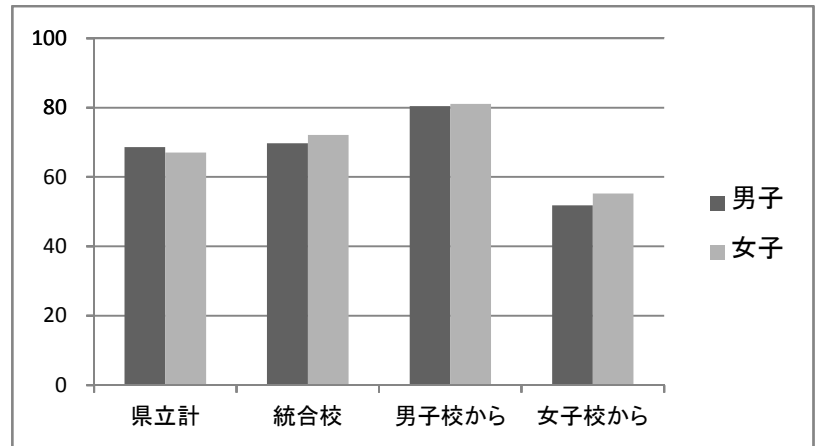

区分	男子	女子
県立計	68.6	67.0
統合校	69.7	72.1
男子校から	80.4	81.1
女子校から	51.8	55.2

(10)「学校生活は充実している」肯定的評価の割合(%)
H21年度

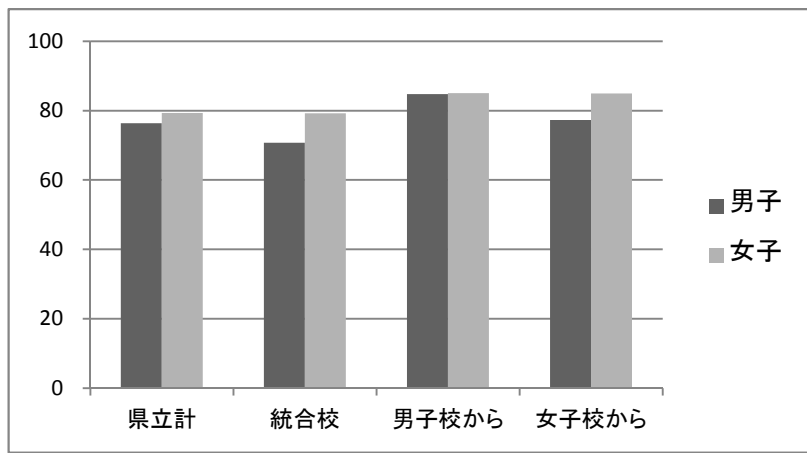

区 分	男子	女子
県立計	76.4	79.3
統合校	70.7	79.2
男子校から	84.8	85.0
女子校から	77.3	84.9

H22年度

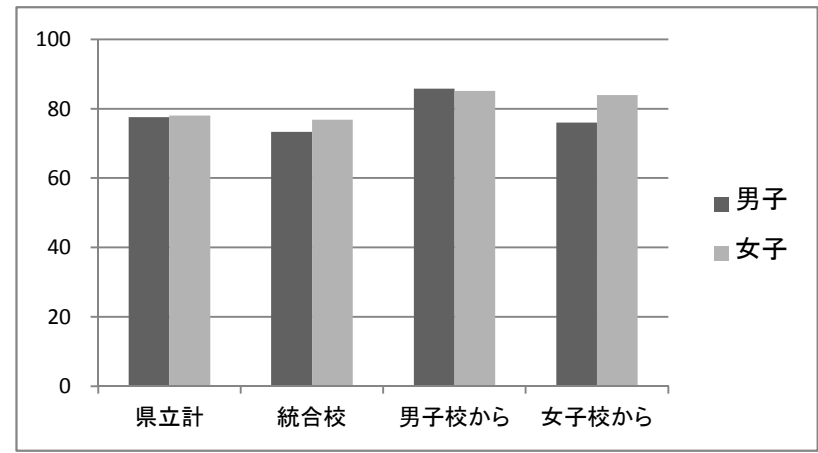

区 分	男子	女子
県立計	77.6	78.0
統合校	73.3	76.8
男子校から	85.8	85.1
女子校から	76.0	83.9

(参考)男女共学化に当たっての教育庁の取組

施策の目的	施策の内容	施策目的を達成するために実施した教育庁の取組																													
		取組名	事業の内容	行政評価(平成21年度事業)																											
<p>○県民の負担で設置されている公立高校において性差による入学制限を撤廃する。</p> <p>○高校生という多感な時期に、男女が共に学び、理解し、成長し合う場を日常的に設ける。</p>	<p>○将来構想では、「男女別学校については、校舎の改築や学科改編、再編などを機に、対象校ごとに関係者の理解を得ながら、順次男女共学化を進めていく」とし、平成22年度までにすべての県立高校が共学化された。</p> <p>■共学化対象校</p> <table border="1"> <thead> <tr> <th>区分</th> <th>統合共学化</th> <th>単独校の共学化</th> <th>中高一貫校への改編</th> </tr> </thead> <tbody> <tr> <td>H17</td> <td>角田・角田女子 築館・築館女子 気仙沼・鼎が浦</td> <td>古川</td> <td>古川女子</td> </tr> <tr> <td>H18</td> <td></td> <td>石巻 石巻女子 石巻商業</td> <td></td> </tr> <tr> <td>H19</td> <td></td> <td>仙台第二</td> <td></td> </tr> <tr> <td>H20</td> <td></td> <td>第一女子</td> <td></td> </tr> <tr> <td>H21</td> <td></td> <td>仙台第三</td> <td></td> </tr> <tr> <td>H22</td> <td>白石・白石女子 塩釜・塩釜女子</td> <td>仙台第一 第三女子</td> <td>第二女子</td> </tr> </tbody> </table>	区分	統合共学化	単独校の共学化	中高一貫校への改編	H17	角田・角田女子 築館・築館女子 気仙沼・鼎が浦	古川	古川女子	H18		石巻 石巻女子 石巻商業		H19		仙台第二		H20		第一女子		H21		仙台第三		H22	白石・白石女子 塩釜・塩釜女子	仙台第一 第三女子	第二女子	<p>○施設の整備</p> <ul style="list-style-type: none"> ・トイレ、更衣室、部室を整備 ・旧女子校の運動場の拡充 ・建築経過年数により、校舎改築(40年経過)、校舎等大規模改造(25年経過)を実施。 	<p>○成果指標「別学高校の数(箇所)」</p> <ul style="list-style-type: none"> ・目標値 0校 実績値 0校 <p>○有効性評価「成果があった」</p> <ul style="list-style-type: none"> ・平成22年4月から第二女高を仙台二華中・高に再編。 ・平成22年4月から白石、仙台三桜、仙台第一、二華高、塩釜高が共学化。 <p>○効率性評価「効率的」</p> <ul style="list-style-type: none"> ・平成22年4月からの関係校の再編統合及び共学化に向けて、校旗などを整備。
		区分	統合共学化	単独校の共学化	中高一貫校への改編																										
H17	角田・角田女子 築館・築館女子 気仙沼・鼎が浦	古川	古川女子																												
H18		石巻 石巻女子 石巻商業																													
H19		仙台第二																													
H20		第一女子																													
H21		仙台第三																													
H22	白石・白石女子 塩釜・塩釜女子	仙台第一 第三女子	第二女子																												
		<p>○県立高校将来構想推進事業</p> <ul style="list-style-type: none"> ・共学化に伴い校歌の作詞・作曲料、校旗のデザイン・作成費のうち一定額を県費から支出。 																													