災害復旧事業現地説明会に関する概要（沖の田海岸）

件　名	東日本大震災による公共土木施設災害復旧事業説明会（沖の田海岸）
日　時	平成　24　年　11　月　27　日　（水）　18:30　～　19:30
場　所	大谷公民館
出席者	気仙沼市大谷東・大谷南地区住民　（約40名）出席

概　要

1．説明会の目的

本地区には3者（宮城北部森林管理署、気仙沼市建設部、県土木事務所）が各々管理する海岸の公共土木施設、道路がありますが、昨年の大震災により甚大な被害を受けました。よって災害復旧事業申請を行い、現在復旧施設の設計を進めています。その設計について概要がまとまったため、地域住民の方々に災害復旧内容を説明し、各事業への御理解と御協力を求めました。

2．住民からの質問・意見

①完成予定はいつか？

②堤防に上がる階段を作るのか？

③計画線を現地に示してもらえるのか？

④工事用道路はどうするのか？

⑤残地は買収してもらえるのか？

⑥既設の護岸はどうなるのか？

3．気仙沼土木事務所からの回答

① 県は平成27年度に復旧工事の完了を目標としています。

② 階段を設置する予定ですが、位置を含めて皆様と相談していきたい。

③ 境界立会までに土地境界が確定しているところは、目安となる杭を設置します。

④ ルートは未定ですが、借地させていただき大型車を通れるようにします。

⑤ 市で防集対象者等の買い上げ制度があり、個々に相談させていただきたい。

⑥ 撤去を考えていますが、場合によっては残置もあり得ます。

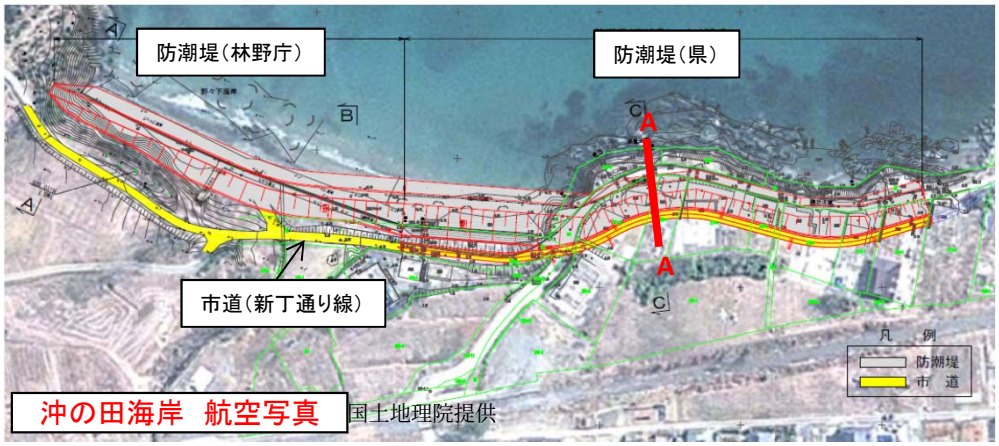

沖の田海岸　航空写真　国土地理院提供

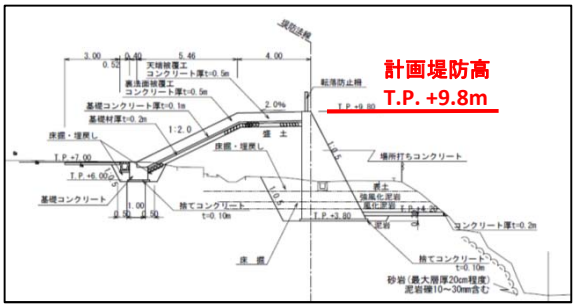

断面図（A-A）

説明会の状況