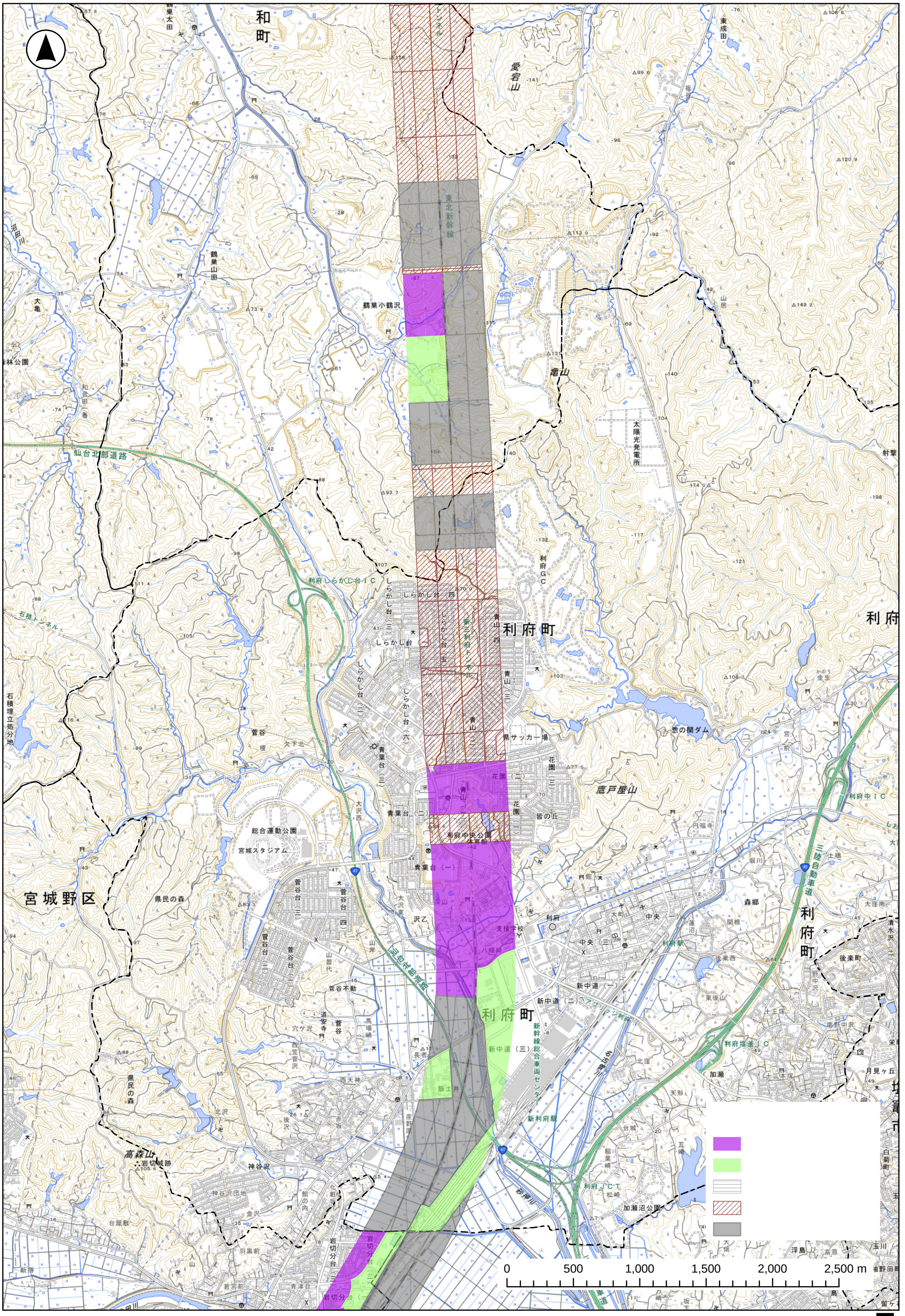
和町
東北新幹線
愛宕山
東成田
板谷
鶴巣太田
鶴巣山田
鶴巣小鶴沢
沼田川
大亀
山居
亀山
太陽光発電所
仙台北部道路
利府しらかし台ＩＣ
しらかし台（一）
しらかし台（二）
しらかし台（三）
しらかし台（四）
しらかし台（五）
しらかし台（六）
第二利府トンネル
青山（一）
青山（二）
青山（三）
青山（四）
利府町
利府ＧＣ
石積トンネル
石積埋立処分地
菅谷
榎
欠下北
青葉台（一）
青葉台（二）
青葉台（三）
県サッカー場
花園（一）
花園（二）
花園（三）
皆の丘
鷹戸屋山
恋の関ダム
利府中ＩＣ
総合運動公園
宮城スタジアム
利府中央公園
体育館
宮城野区
県民の森
高森山
岩切城跡
神谷沢
神谷沢団地
岩切分台（一）
岩切分台（二）
岩切分台（三）
菅谷台（一）
菅谷台（二）
菅谷台（三）
菅谷台（四）
菅谷不動
道安寺
穴ケ沢
西笠管沢
西天神
後沢
赤坂
馬場崎
飯土井
産野原
長者
山岸
山苗代
大沢東
大沢西
沢乙
支援学校
八幡崎
利府
利府駅
新中道（一）
新中道（二）
新中道（三）
ベアフリージ利府
新幹線総合車両センター
新利府駅
利府塩釜ＪＣＴ
利府ＪＣＴ
松崎
稲葉崎
砂押川
加瀬沼公園
加瀬
北窪
天形
台城
瓦崎
中央（一）
中央（二）
中央（三）
森郷
関根
蓮沼
後楽西
後楽町
東後山
十三塚
南野中沢
月見ヶ丘
金生
宮前
円福寺
堀川
土橋
大窪南
清水沢（二）
野中沢
浮島
高原
玉川
白菊町
留ヶ
大
0
500
1,000
1,500
2,000
2,500 m